ebook is created by www.Shanyoma.org

ပီႊတႃႊ ၂၀၄၈

မ်ႁ်ႇဂလိခၼ်း

လိၼ်းသုၼ်ႉတႃး

မႄႈ၁

မူႇလုမ်းလိၵ်ႈလၢႆးၸလႈၽိုင်ႈငၢႈတႃး ဝိင်းတူၶင်ႈတီး

ဓါတ်ပုံ-ဦးသန်းဝေ
ကွန်ပျူတာ-ဝင်းလှိုင်ဦး

ebook is created by www.Shanyoma.org

ebook is created by www.Shanyoma.org

ပြည်ထောင်စုမပြိုကွဲရေး — ဒို့အရေး

Non - Disintegration of the Union — Our Cause

တႃႇမိူင်းၸွမ်ႇႁူမ်ႈ ၵမ်ႉတႅၵ်ႇယႃႈ — ပုၼ်ႈၸွၼ်းႁဝ်း

တိုင်းရင်းသားစည်းလုံးညီညွတ်မှုမပြိုကွဲရေး — ဒို့အရေး

Non - Disintegration of National Solidarity — Our Cause

တႃႇလွင်ႈႁူၼ်းၵိုၵ်းမိူင်း ၸွမ်ႇၵၼ်ၵမ်ႉလူႉလႅဝ် — ပုၼ်ႈၸွၼ်းႁဝ်း

အချုပ်အခြာ အာဏာတည်တံ့ခိုင်မြဲရေး — ဒို့အရေး

Consolidation of National Sovereignty — Our Cause

တႃႇၸွၼ်းငမ်းမိူင်း ယိုၼ်းယၢဝ်းမၼ်ႈၵိမ်း — ပုၼ်ႈၸွၼ်းႁဝ်း

တိုင်းရင်းသားအချင်းချင်း လေးစားပါ ၊ ချစ်ခင်ပါ ၊ တန်းတူရည်တူဆက်ဆံပါ။

Between Nationalities Respect , Love , Treat One Another Equality

ႁူၼ်းၵိုၵ်းမိူင်းၶင်ႇၵၼ် ၶပ်ႉယမ်ႁၵ်ႉႁွမ် တိတ်းတေႃႇၵၼ် ၽိူဝ်ႇပိင်းၵၼ်လႄႈ

ebook is created by www.Shanyoma.org

ၽႅ၊,ၵိတ်, ၶေႃႈသိူဝ်ႈ၊ တၢင်းၶွႆး
ၸၢႆးလူၼ်ႉလုၼ်, (ဝ၃၉၆၇)
ႁူင်းၵိတ်,လိၵ်ႈ (မွၵ်,ႁူ,သွႆႈလီၼ်)
ၵဝ်ႈလၵ်း ၊ ဝဵင်းတႃႈၶိူင်ႈ။

ၽိမ်းတၢင်းၶွႆး
ၸၢႆးၶဵင်,တႃ. **[မွၵ်,ႁူ,သွႆႈလီၼ်]**
ၵဝ်ႈလၵ်း ၊ ဝဵင်းတႃႈၶိူင်ႈ။

ၽႅ၊,ပၶ်ၶေႃႈလၢၶ်,
ပီႈၸၢႆးၶၼ်တ်း(မွၵ်,ႁူ,သွႆႈလီၼ်)၊ တႃႈၶိူင်ႈ
ၸၢႆးၸၢႆး (တီ,၊ ၵျီ,၊ ၵၢ,)
လုင်းတၢၶ်းၵူလ်,

ၽႅ၊,ထတ်းလိၵ်ႈ
ၽႅ၊,တ်း – လဝ်ႈၵမ်ႈမိူင်း
ၽႅ၊,မၢၶ်ႈ – ၶၢင်းၶမ်းယူင်,
ၽႅ၊,ၵၢင်းၵိတ်ႉ – လဝ်ႈမျူဝတီ,

ၽႅ၊,တၢမ်ႈႁၢင်ႈၼိူင်ႈ ၶေႃႈသိူဝ်ႈပဝ်ႉ
လုင်းတၢၶ်းၵူလ်,

ႁၢင်ႈၼိူင်ႈၶွႆးပဝ်ႉ
ၸၢႆးၶၼ်တ်း **(Win Computer)**
ၸၢႆးၸၢႆး**(T.G.I)**၊ၸၢႆးၵုၵ်ႉ၊ ၶၢင်းဝၶ်းၶမ်း
ၸၢႆးသိၼ်တုလ်ႈ (သၢဝ်းပိၵ်ႉ,)၊
ၶၢင်းၶမ်းၵိင်,

ၽူႈပိုၶ်ၵွၵ်,
ပႃႈၶၢင်းၶမ်းယူင်,
ၽူႈၶမ်းၶွႆး ၶျေႃပွင်ပီၶ် မ်ၵ်ႉၵလိၶ်း

ၽႅ၊,ၶွမ်,ၽိဝ်,တႃ,
ၸၢႆးၶၼ်တ်း (တွင်,ၵျီး)
ဝိၶ်း ၶွမ်,ၽိဝ်,တႃ,
ၽူၶ်း ဝ၈၁-၂၃၆၁၆

ထုတ်ဝေသူ
နန်းခမ်းယုံ
ရှမ်းစာပေနှင့်ယဉ်ကျေးမှုအသင်း
တောင်ကြီး။

ပုံနှိပ်သူ
ဦးညွန့်လွင် (ဝ၃၉၆၇)
ဇလပ်နီပုံနှိပ်တိုက် **[မွၵ်,ႁူ,သွႆႈလီၼ်]**
၁၅၇ (၉) မိုင်၊ ပြည်လမ်း၊ ရန်ကုန်မြို့။

ဖြန့်ချိရေး
မွၵ်,ႁူ,သွႆႈလီၼ်

စာမူခွင့်ပြုချက်အမှတ်
၁၁၇/၉၉ (၁၂)

မျက်နှာဖုံးခွင့်ပြုချက်အမှတ်
၁၁၄/၉၉ (၁၂)

ရက်စွဲ
၁၉၉၉ ခုနှစ် ဒီဇင်ဘာလ

အရေအတွက်
(၃၀၀၀) အုပ်

ပထမအကြိမ်။

ebook is created by www.Shanyoma.org

ပီတႃး ၂၀၉၃
မူ,လုမ်းလိၵ်;လၢႆးငဝ်; ၽိုၼ်;ငဝ်;တႃး ဝိင်းတူၼ်;တီး
မ်ၵ်ႇၵလိၼ်း လိၵ်ႈသိုတ်း မ်ႃ, (၁)

လမ်းၼႂ်းၽိူၼ်တႃး

႑။ ၶေႃႈသင်, (ၽူႈၶမ်းၶိုၼ်း) 13

ၼဝ်,ငဝ်းပွတ်း

႑။ ၽုၼ်းၶမ်ႇၶူင်း 14
႒။ လၢႆးငမ်းၶဝ်းငမ်း ပီမႂ်,တႃး ၂၀၉၃ ၶီး;

႓။ ႁုပ်ႇႁုမ်လူမ်းတွၼ်;
႔။ ၼ်ပ်းႁၢင်;တူင်ႇတိုၼ်,ၶိုင်းလုမ်း (ၶိုင်းၼၵ; 16-17)

ၵႂၢမ်းၽၢၵ်,တွၼ်;

႑။ လိုဝ်ႇၶိုဝ်းၵူၼ်းမိူင်းလူင် (လၢႆးပွၼ်သိုဝ်) 16

ၵႂၢမ်း

႑။ ၵႂၢမ်းလင်ၵ၊,ၶူးမေႃလူင်လဝ်;ၶေႃ,ၶမ်းမိူင်းၵိုင် (လဝ်;ၵူမိူင်း) 15
႒။ တႃးသၢမ်ယၢမ်း (လၢႆးသၢမ်တိုပ်ႇသိုဝ်) 20
႓။ ၵႃႈတူဝ်လူ,ႁႃးတိုၵ်ႇမိူၼ်ၵဝ်, (သိၼ်ၶမ်းသ၊,) 19
႔။ ၼ်ၵ်, (ပူ,လွႆႇၵၢင်ႇမိူင်း၊ တူၼ်;တီး;) 18
႕။ ႁွႆ;ႁိုဝ်;ႁိုင်းပိုင်းသိုင်မိုဝ်းၶေႃ;
လၢႆးလွႆႇၶမ်း(လိၼ်မွၵ်,ၵွၼ်) 28
႖။ လိၼ်း (ပိုတ်,လိၼ်း) 38
႗။ မူဝ် (တႃးလွၼ်ႇၶိုဝ်း) 53
႘။ မွင်းမိုဝ်;မိူင်းသိုင် ၵိုၼ်း(ၵယၢင်း) 65
႙။ တေႃၵ်တ်ႈၵိုဝ် (လၢႆးပွၼ်သိုဝ်) 72
႑႐။ ႁၢင်;လီမၢၵ်,ၶီး;ၵ၊ (လၢႆးလၢမ်,ယွတ်;ၶိုဝ်း) 75
႑႑။ လူမ်းႁၢၼ်(လၢႆးၵွင်ၵိုင်း-တူၼ်;တီး)

ႁၢင်;လူၼ်

လၢႆးလိုၼ်မူၼ်း၊ လၢႆးၽေ,၊ လၢႆးလၢႆး၊ လၢႆးယွင်;ၶိုဝ်း

ႁူပ်ႇထူပ်းတွင်;ထၢမ်

႑။ လဝ်;ၶူးမေႃမေႃယ၊တႃး လုင်းတၢင်းၵၢး
(ၶဝ်းၶမ်းယူင်,) 47

တၢင်းႁူ,ၼမ်တၢင်းႁၢၼ်ၵၢင်;

႑။ ၶင်,ၵိုဝ်ၶိုဝ်းတႃးတေႃၵိုၵ်းလႆ;လုမ်;ၽႃ,
တႃးႁဝ်းထုၵ်,ၵ်တ်းၵိုဝ် လၢႆးယွင်;ၶိုဝ်း(ယၢင်း) 17
႒။ ပိုၼ်းမူ,လုမ်းလိၵ်;လၢႆးငလ;ၽိုၼ်;ငဝ်;တႃး
ဝိင်းတူၼ်;တီး(တွၼ်;ၶိုင်;) (လဝ်;ၵုမ်;မိူင်း) 29
႓။ ၵူၼ်;ပွႆ,ထွမ်,ပိုၼ်းၵုပ်,ၵွႆႇယုမ်,ၵႂၢမ်းၵုပ်,ၵိၼ် (လုင်းတၢင်းၵၢး) 42
႔။ ဝူဝ်းတၢင်, (လဝ်;ၵူ,မိူင်း) 44
႕။ လွၵ်းလၢႆးပၼ်ၶ;ၵူၼ်(ၵမူၺ်,) သိၼ်(ၵူ,ပတေ,) 55
႖။ ၵႂၢမ်းသင်,သွၼ်ပူ,မွၼ်တႃးႁဝ်းမိုဝ်;ၵွၼ်, (လၢႆးလိၼ်တ်,မႃႈ) 62
႗။ ထုဝ်,ၶဝ်;ၶဝ်;ၵူးပိုင် (လၢဝ်သိုဝ်ယိင်း၊လ;သိၼ်;) 66
႘။ ၵႂၢမ်းတ၊,ၵၼ်(ထၢမ်) (လုင်းတၢင်းၵၢး) 78
ၶေႃ;တွပ်, 111

ၽိုၼ်;ငဝ်;ၵိုတ်;ထုင်း

႑။ ပွႆးၶဝ်;ဝ၊,တႃးႁဝ်းမိုဝ်;ၵွၼ်,
လၢႆးၶေႃ,ၶမ်း(တွင်,ၵိူး) 35
႒။ သိုၵ်;ပိုၼ်းၽိုၼ်;ငဝ်;သၢင်းၵ်ၼ်,ၵိင်းတုင်
လၢႆးသၢမ်လီ(ၵိင်းတုင်) 60
႓။ လၢႆးၵိုတ်းၶမ်ႇၶဝ်;သိၼ်;ၵိင်းတုင်
(ၶဝ်းဝူဝ်းၵိင်) 90

ebook is created by www.Shanyoma.org

လိၵ်ႈၸွမ်တူမ်

႑။ ၵႆႇ,ၶိူင်ႈတူဝ်ၶၼ်ၶိူင်ႈငၢၼ်ႈ (ၼၢင်းလိူတ်ႈ,မႂ်ႇ) 39

႒။ ၶွင်ၵဝ်ႇ,ၶၼ်ထိူၵ်ႈ ယႃႇ,လိူၵ်ႈပဵတ်ႈ (ၶေႃးယွတ်ႈၶူႈ) 56

႓။ ၶူဝ်းၶူင်ႈ-ၶူင်ႈၶူဝ်း (ၼၢင်းႁွမ်ၽူင်း) 68

႔။ ပီမႂ်ႇ,တႆး ႁူဝ်ႈမီးၶမ်ႇတွၼ်းတႃႇ,တႆး (ၶေႃးၸိဝ်ၸွမ်ယိူဝ်ႈ) 73

႕။ ၶိူဝ်ႈ (ၼိူတ်ႉလႃးၸွမ်) 76

႖။ လိၼ်ႈၼိူင်းပိူင်းၵွၼ်သိူင်း (ၸွမ်ႈၸူလႄးၶူမ်ႇ) 79

ၵပူမ်ႇ

႑။ ၵပူမ်ႇ,တႆးၵျေႃးလၢၼ်း ၶေႃးသိူင်ၵူ(မိူင်းၶေႃး) 82

႒။ ၵလွင်းပၢတ်ႇ,ယိူဝ်ႈ (ၸႃႇ,မိူင်းမၢဝ်း) 87

ၵွၼ်း

႑။ ဝွၵ်ႈလူင်းသိူင်ႁၢႆးတႅမ်ႈၵွၵ်ႇ, (သိူင်ၶမ်းသႃႇ,) 92

႒။ သၢဝ်လူင် (ယိူင်းၶေႃးၶွင်ႉ) 97

႓။ မၶၼ်းပိၼ်ႇမျ (ၼၢင်းလိူၶ်မူၼ်း) 102

႔။ ပိူၼ်းမေႃႇ,ၽၼ်းလိူင်း (ၸႃႇ,မိူင်းမၢဝ်း) 104

တွၼ်ႈၶူမ်ႇ,ႁၢႆးၼၢင်းယိူင်းလၢႆႈပၢၵ်ႈ

႑။ ပီႈၶေႃးတႅမ်ႈလိၵ်ႈထိူင်ၶွင်ႉ (ၶေႃးၵွမ်ၼိူၶ်း) 113

႒။ သၢမ်ၸွဝ်ၵၢင်တၢင်းႁၢၵ်ႉ (ၶေႃးလိူင်ၶူမ်ႇ,) 115

႓။ မွၵ်ႇ,ၸွမ်ၵိူင်ႈမိူင်း (ယိူင်းမွၼ်းတႆး) 122

မြန်မာဘာသာ မာတိကာ

၁။ အမှာစာ
ဥက္ကဋ္ဌ(ရှမ်းစာပေနှင့်ယဉ်ကျေးမှုအသင်း၊တောင်ကြီး) 127

ကဗျာ

၁။ ရှမ်းစာပေမဂ္ဂဇင်းသို့ (သို့) လိၵ်ႈသိုဝ်တႆးသို့ (စဝ်ခွန်စိုင်း) 129

၂။ ရိုးရာဓလေ့ဒို့ဈေးနေ့ ရာပြည့်(တောင်ကြီး) 130

၃။ လူ့ရွာသက်သေတည်စေသော် (သာဒိုးကျော်) 131

၄။ လက်ဆင့်ကမ်းလို့ထမ်းစို့လေး (မောင်ယုဝ) 135

၅။ သမိုင်းတင်ဇာနည်တစ်ဦး Dr.အောင်ကျော်(သွား/ဆရာဝန်) 133

ဆောင်းပါး

၁။ ထွန်းလင်းတောက်ပသောအနာဂတ်ကြယ်တစ်ပွင့် (အယ်ဒီတာတစ်ဦး) 128

၂။ မိခင်ဘာသာစကား (နန်းရွှေလီ I.C.) 136

၃။ ညောင်ရွှေမြို့ကျက်သရေဆောင် ရတနာမာန်အောင် စိန်လင်းထွေး (တောင်ကြီး) 139

၄။ သုဝဏ္ဏကိုလွမ်းတဲ့ည (နေမင်းရွှေရည်) 142

၅။ ပညာရေးရင်းနှီးမြုပ်နှံမှု (Dr.စံလွန်းမောင်) 147

၆။ သစ်တောအကြောင်းသိကောင်းစရာ ဆန်ဆမ်(ကျောက်မဲ) 151

1. Editorial *(Sao Mya Wadi)* 157
2. Why I take pride being a shan *(Nang Moon Sang)* 158
3. Fame and Failure *(Nang Kay Thi Sam)* 160
4. The power of truth *(Sai Aung Win)* 161
5. Success or Failure is up to you *(Ma Su Su Mun (Eng))* 163
6. Norcotic Drugs and phychorpic Substances Law *(Sao Mya Wadi B.A.,LLB)* 164

ebook is created by www.Shanyoma.org

ငေႃးသင်ႇထိုင်

တင်ႈငတ, ၁၉၅၂ ၶၢဝ်ႈတင်ႈၵုမ်းလိၵ်ႈလၢႆးငလႆး ၾိုင်ႈငႄႈတႆးဝဵင်းတူၼ်ႈတီးမႃး မီးသီ,သိပ်းပီလိူဝ်လိူဝ် ယဝ်ႉ။ ႁူရ်းၵႂႃႇတႃႇ,တေႁဵတ်းၵွၵ်,ပိၼ်ၽပ်ႉမ်ၵ်ႉၵလိၼ်းၼၼ်ႉ ပိၼ်ၵမ်းထူၼ်ႈ ၼိုင်ႈငလႆးပီႈၼွင်ႉတႆးႁဵၼ်းၶဝ် တေၵွၼ်ၵၼ် ႁပ်ႉတွၼ်ႈယူ,ၼမ်ႉမုင်ႈမွင်းယူ,ၵေႃႈ။

ပပ်ႉမ်ၵ်ႉၵလိၼ်းၼၼ်ႉ ၵၢၼ်းၵၢၼ်းတေၼ်ႈၵွၵ်,မိူဝ်ႈပီမ်ႉ,တႆး ၂၀၉၃ ၶၢဝ်ႈၼၼ်ႉသေတႃႇၵေႃႈ ၸုပ်ႈပိုဝ်ႈဝႃႈၶၢဝ်းယၢမ်း ယွၼ်းမူႉ,လိၵ်ႈတီႈလဝ်ႈပၢႆၵမ်ၶဝ်မီးၵေႃ,ငလႆး ပိၼ်ၵၢၼ်လႆႈတူၵ်းလိၼ်းၶူႈ,ၶႃႈယဝ်ႉ။ ပိၼ်တၢင်းယုပ်ႈ ယွမ်းၵေႃ ပွင်ပိၼ်မ်ၵ်ႉၵလိၼ်း **"လိၵ်ႈသိုၵ်တၢႆး"** ယဝ်ႉ။ မိူဝ်ႈၼႃႈထႃႇပၢႆမႃးၵၢၼ်းၵၢၼ်းတေသိုပ်,ႁဵတ်းၶူႈ, ၵွမ်း ႁူႈပီႁူႈပီငလႆး ပီႈၼွင်ႉၾူႈတႅမ်ႈလိၵ်ႈႁဵၼ်းၶဝ်ၵေႃႈ ၶၼ်းတေႃႈသိုပ်,ၵွႆႈၵၢၼ်ၵွႆႈႁႅင်းပၼ်ထႅင်ႈသေၵမ်းၶႃႈ။ မူႉ,လိၵ်ႈၵၢၼ် ၵွႆႈမႃးသေ ၵမ်,ပႆ,လႆႈသႂ်,ပၼ်ၶႅၼ်းပပ်ႉၼၼ်ႉ ၵေႃႈမီးတၢင်းၶမ်ယူ,၊ တႃႇ,တေသူင်,ၼိၼ်းပၼ်လဝ်ႈမၼ်းႁူႈၵေႃႉၵေႃႈ မီးတၢင်းယၢပ်,ၾိုတ်,ငလႆး ႁႂ်ႈလႆႈယွၼ်းဝႆႉတႃႇ,ပပ်ႉတၢင်းၶေႃႈတေၵွၵ်,မႃးၶၼ်ႉသေၵမ်းၶႃႈ

ၼႆႉငၵႈတၢင်းယၢပ်,ၾိုတ်,ႁူႈလိူဝ်,ႁူႈပိူင်သေ ႁဵတ်းၵွၵ်,ပိၼ်မႃးပပ်ႉမ်ၵ်ႉၵလိၼ်းၼၼ်ႉ တၢင်းယူပ်ႈယွမ်းငတေႃႉ တေမီးတၢင်းၶမ်ယူ,။ ၶ်ၼ်းတေႃႈပီႈၼွင်ႉႁဵၼ်းၶဝ် ၶဝ်ႈၵွႆႈသေပၼ်ႁႅင်း တႃႇ,တေသိုပ်,ၶၢဝ်းတၢင်းလႆႈသေၵမ်း။

တႃႇ,တေပိၼ်ပပ်ႉမ်ၵ်ႉၵလိၼ်း **"လိၵ်ႈသိုၵ်တၢႆး"** မႅၼ်ၼိုင်ႈၼၼ်ႉလႆႈၸိၼ်းလီၶွပ်ႈၵွႆႈယႂ်ႇ,ယႂ်ႇ,ၼမ်ၼမ်ထိုင်

(၁) ၾူႈတႅမ်ႈလိၵ်ႈလဝ်ႈပၢႆၵမ် ၵူဝ်းၵၢၼ်ၵွႆႈထႅမ်ပၼ် မူႉ,လိၵ်ႈႁူႈသီၼ်းသီၼ်း၊

(၂) ၾူႈႁၵ်ႉလိၵ်ႈလၢႆးၵူဝ်းၵၢၼ်ၵွႆႈႁူၼ်ႈ၊ ၵွႆႈထတ်းလိၵ်ႈ၊ ၵွႆႈလၢၼ်ႁၢင်ႈပၼ်။

(၃) ၾူႈၵွႆႈထႅမ်ႁႅင်းငိုၼ်းပေႃႈငမႈပီႈၼွင်ႉၶဝ်တင်းသဵင်ႈ။

(၄) ၾူႈၶဝ်ႈလွႆၶဝ်ႈၶေႃးၵွႆႈၶပ်းမိုင်ပၼ် ႁၢၼ်းၶူတႆး (*Win Computer*)၊ တူၼ်ႈတီး၊

(၅) ၵုမ်းလၢၵ်ႈၵိတ်,လိၵ်ႈ " မွၵ်,ႁူ,သွႆႈလႅင် " ၶဝ် ၵူဝ်းၼၼ်ႉၶႃႈၵေႃႈ။

"လိၵ်ႈသိုၵ်တၢႆး" ၼၼ်ႉ ၵမ်,ပႆ,ၼိုၵ်ႉၶမ်,ပိင်းပေႃးလႆႈလွႆပီႈၼွင်ႉတႆးႁဵၼ်းၶဝ်သေတႃႇၵေႃႈ တႃႇ,လိၵ်ႈလၢႆး တႆးႁဵၼ်းတေငၾႈတိူၼ်းၼၼ်ႉလႆႈပိၼ်မိတ်ႉငႄးၵွၼ်,မိတ်ႉၼိုင်ႈၵေႃႈ ၵေႃပွင်ပိၼ် **"လိၵ်ႈသိုၵ်တၢႆး"** ပိင်းပေႃးလွႆယဝ်ႉ၊

(ၶၢင်းၶမ်းယူင်,)
ၾူႈၼမ်းၼႃး
ၵေႃပွင်ပိၼ်မ်ၵ်ႉၵလိၼ်း **"လိၵ်ႈသိုၵ်တၢႆး"**
ဝဵင်းတူၼ်ႈတီး။

ebook is created by www.Shanyoma.org

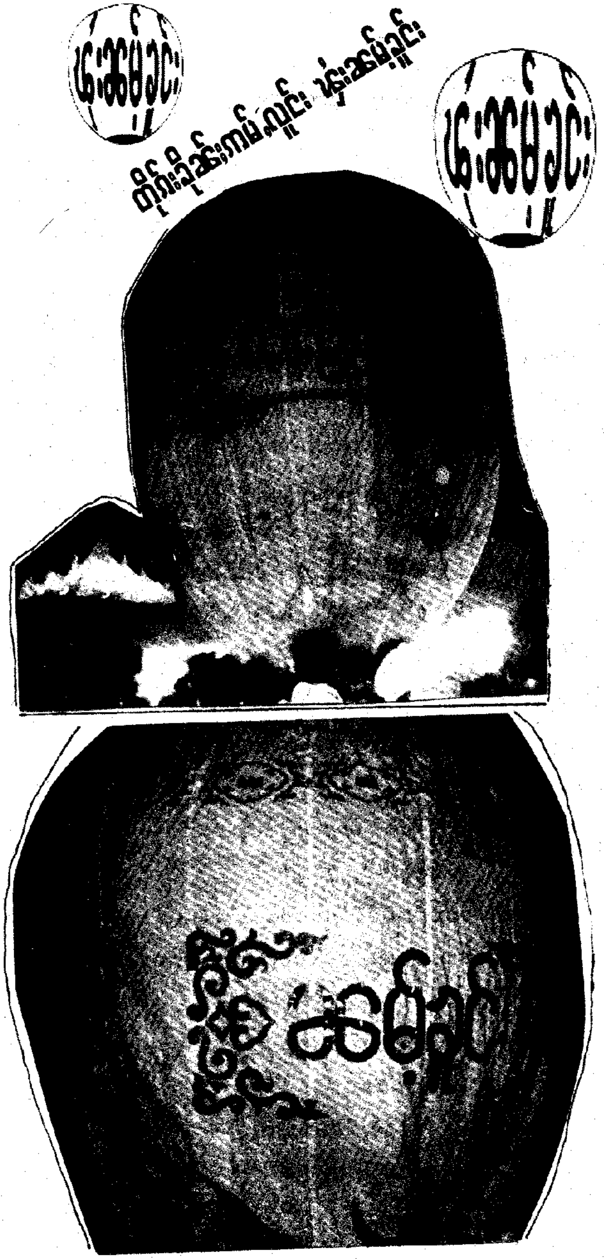

ႁူင်းၽႆးမိၼ်ၶမ်ႈၶူင်း

ပွႆးလူင်သိပ်းသွင်မူၼ်း ဝဵင်းတူၼ်ႈတီးၼႆႉ ႁိုၼ်းႁွပ်ႈ ပွႆးၼေႃႈၶိင်, "ႁူင်းၽႆးဝိၼ်" ၵၢၼ်ဝႂ်ႈၼၼ်ႉ တေႁူႉႁၼ်ယူႇၶႃႈ။

ပွႆးၼေႃႈၶိင်, "ႁူင်းၽႆးဝိၼ်" ၼႆႉမီးမႃးလႄႈ သိပ်းပီ မိူင်းသေတႂ်ႈၵေႃႈ ၵၢၼ်တၢင်တူဝ်ၸုမ်းလိၵ်ႈလၢႆးငလႄႈ ၽိုၼ်ႈငဝ်ႈတႆး ဝဵင်းတူၼ်ႈတီးယဵင်း ပႆႇမီးမႃးသေပွၵ်ႈ။

ပီ ၁၉၉၈ ၼႆႉ တၢင်တူဝ် မူႉၸုမ်း လိၵ်ႈလၢႆးငလႄႈ ၽိုၼ်ႈငဝ်ႈတႆး သေငလႄႈ ၸၢႆးဝုၼ်းလူင်းသိင် ၵွၼ်ႁူဝ်ၶုမ်ႇ,ၸၢႆးၸၢႆးယိင်းသေၶဝ်ႈ ၼေႃႈၶိင်,ႁူင်းၽႆးဝိၼ်ၼႆႉ လႆႈတၢင်, ၸိုဝ်ႈၶမ်ႈငမ်ႈမိူင်းတႆး "ၶမ်ႈၶူင်း" "ၽႆးၶမ်ႈၶူင်း" ႁွမ်ႈႁူမ်ၶဝ်ႈၼေႃႈၶိင်, ပွၵ်ႈထိုင်ၶိုင်ႈသေတႂ်ႈ လႆႈသူးမႂ်း ၵမ်းလိၵ်ၼႆႉလီယွင်ႈယေႃး ၸၢႆးဝုၼ်း လူင်း သိင်ငလႄႈ လုၵ်ႈၵွၼ်ႇ,ၶုမ်ႇ, ၶဝ်တေႃႇတေႃႇယဝ်ႉ။

ပီ ၼႂ်းထႂ်ႈပၢႆ မႂ်းၸႂ်ႈလႆႈသူ ထိုင်ၶိုင်ႈသေၵမ်း "ၽႆးၶမ်ႈၶူင်း" ၸႂ်ႈႁိုဝ်ႈႁိုင်းသေၵမ်း။

ebook is created by www.Shanyoma.org

ၵႂၢမ်းလင်ႉၵျႃႉ ၶူးမေႃလူင် လႅင်းၶေႃႉၶမ်း မွင်းၵိုင်

ၸဝ်ႈၵူမိူင်း

(လိၵ်ႈလူင်လင်ႉၵျႃႉၼိူဝ်ၼႆႉ မုၵ်ႉၵုမ်းလိၵ်ႈတႆး မိူင်းလၢႆးၶႃႈ တိမ်ႈသူင်ႇပၼ်မႃးၵူႈတီႈ မုၵ်ႉၵုမ်းလိၵ်ႈတႆး ဝိင်းတူၼ်ႈတီး ၼႂ်း မိူဝ်ႈဝၼ်း 6.9.53- ၼၼ်ႉသေ) ၶေႃႈပွင်သၢင်ႈ ပၢႆးလိၵ်ႈလၢႆး လိူၵ်ႈဢဝ်း တၢင်ႇၼိူဝ်ၼႆႉ ။

ၽေ ၽေ ၵူႈၶၢင်းမျႃး ပပၵူႈၶၢင်းၵဵင် ၊ မွင် ၶၢမ် ဝိင် ၵၢၼ်မၢၼ်ႈၶဝ်ႈ လိၼ်းၼူဝ်ႉ ၊ ႁူဝ်းႁူဝ်ႉသတၢင်း ၵျႃ မိတ္တႃ ပူဝ်ႉႁူဝ်း မျႃဝ်ႉၼဝိၼ်းပေႃ ၊ မူဝ်ႉမူဝ်ႉတလၢင်းတေႃ ၊ ၼီသေႃ ၶွႆးၼမ်းၼႆႇ ၊ ၵိင်းၵျူဝ်ႇ ၵၼၢၼ်းၵၢၼၢၼ်း သူရပ်လိမ် ၽႅဝ်ႉပိူၼ်ႈဝူး ၼိူဝ်းလႆႇ လၢင်ႈလၢႆးတၢမ် ၊ သိူဝ်ႉႁႆႇယႃ ၼိူင်းဢၢမ် ၊ ယိူၼ်ႉသိင်းၵၼ်ႈလွႆၶၢမ် ၊ ဢႂၼ် ငၢၼ်းငမႈမၼ်းၵိူလႆး - ပိူဝ်ႈမၼ်းမ်ၼ်ႈဝၼ်းမူလႆႉ ၊ လွႆးယူလႆႉၼေ ယႃ ၵျႃ ၊ ၼုၼ်ၽေႃ ၼိူၵ်ႈထူပ်းၵႂႃႇၼုၼ်ၽေႃ လၢတ်ႈၼိူဝ်းၼႆႉ ၊ ၶွႆႈပေႃးလႆႈပိၼ်ဝႆႉ ၵုတၢၼ်းသိုပ် သွင်ပွင်ႈမႂ်ႇတွၵ်လိုပ် ၊ ၵၢမိဝ်းပူမ်တွၵ်သိုပ် လိူၵ်ႈၼိူဝ်းႁွင်ႉ မၼ်းမဝ် မိူၼ်ၼင် သၢႆငၵ် သိၼ်ႈလွႆၵႃႈၶွင်ႈတွင်ႉ ၵိၼ်ႁူမ်ႈၼူမ်းလုပ် လမ်ငပ ၼူင် ပိၼ်တီႈပိူၼ်ႈၼုၵ် မွၵ် တေႃးၼူ ပိူၼ်ႈဝူးပၢၼ်းယူႁူဝ်ႈ မိူင်းလဝ်ႈမူဝ်ၵပ် ၊ ၵႂၢမ်းလၢတ်ႈငႆႈ လိူင်ငပုထွမ်ယၢပ် ၊ ၵၢမ် ယၢမ်ႈၼႆ ၶေႃႈယူဝ်လၢင်ႈငၼ်းလၢပ် ၊ ၵၢမ် လၢပ် ၼႆၶေႃႈ ယူဝ်လၢင်ႈငၼ်းယၢမ်ႈ ၵဝ်းငၵ ငလ လၢမ်းယႃႈၵျၢမ်းလုၵ်ႂၼ်ၵၢမ်ႈ ၊ ယိူင်ႈယၢမ်ႈ ယိူင်ႈမၼ်းထိင်ႈတၢင်းပျႃ ၊ ငဝ်ႈၵၢမ် လၢပ်ႈ ပၢႆလၢင်ႈငၼ်းတေႃ ယိူင်ႈမျႃ ယိူင်ႈမၼ်းထိင်ႈတၢင်း ႁုၵ်ႉ ၊ ဝူႈၵူႈလုင်လိင် လိင် ၵျူဝ်းၵမျူဝ်းမႆႇၼွတ် တၵ်ႉ ၊ ယိူင်ႈႁုတ်ႉ ယိူင်ႈမၼ်း ထိင်ႈတၢင်း ၵိၼ် ၊ ၼမ်ႉတၢင်းပီႈ ႁုဝ်း ႁုၵ်ႉၶၢင်းၼမ်ၼေ ၼၼ် ၊ ပေႃးတၢၼ်လုၵ်ႈသဝ်သမိူင်း လူ လီ လိၼ် ၊ လူဝ်ႈၵၼ် လိၼ်ၼိၼ် ၼႆႉ ပႆ ငၢၵ်ႈလေးသူ လမ် ပူ တီ ပူ ပိၼ်ႉယိင် ႁၢၵ်ႈ ၊ လူဝ်းၵၼ်ၵၢသၢၵ်ႈတႆႇယဝ်ႉ ၼိၼ်းႁိုတ် ၊ ပိူၼ်ႈဝူး လူမ်းပဝ်ပတ်ႉ ၵဝ်မိတ်ႉၽူၼ်ႁိုတ် ၵမျူဝ်း မၢၵ် မိုတ် ပိူၼ်ႈႁူၼ်းငတေႃ ၊ ပိူၼ်ႈတၵ်ႉလၢတ်ႈၵႂၢမ်း လေလိင် ငလ ၊ လိင် လေ ငလ ႁုတ်းၶွႆႈႁုဝ်းၵၢမ် ႁူလွင်ႈ ၊ ပီႈႁုဝ်းၼႆႉ လူသေမၼ်းပိၼ်မႂ်ႇ မိုတ် ယွတ်ႈၵျၢမ်းငၵ ၼွင်ငမႈၶၢင်းဝူး မၼ်း ၵၢမ် လီသွင်ႈ ၊ ယိူင်ႈသွင်ႈ ယိူင်ႈမၼ်းထိင်ႈတၢင်းလၢင် ၊ သႃးယိၼ် ၼေႃႈလွတ်ႈငွႆႈ မိူင်းလဝ်ႈသွႆလၢင် ၊ လိၵ်ႈႁူး ၵၢမ် မိူၼ်ၼင် ၵထၢင် လိူဝ်းပိူၼ်ႈမိူင်းၼႆႉ ၊ လွႆ လုင် ပုင် သၢၼ်း ၼေႃးလၢၼ်းလၢင် ၶဝ်တွင်ႉၵူဝ်းၶႆႇ ဝူႉသေၶေႃႈ ၼွင်ပိူဝ်ႈမၼ်း လိူဝ်ႈၵၢၼ်ၵဝ် ပိူၼ်ႈဝူးလူမ်းပဝ် မွၵ်ပၢၼ်းပူင်ႉ ၊ ပီႈႁုဝ်းၶွႆႈလွမ်ၶူင်ႉ မိူင်းလဝ်ႈၵိုတ်းၵျၢၼ် ၊ မေ လူ မွၵ် ၼီၼေၢၼ် ၵိူလႆး ၊ သူင်လၢၼ် ယူတၢင်း လဝ်ႈသိ ထၢတ်ႈ ၊ ၶဝ်းဢွၼ် လူဝ်ႈပၢၼ်လၢတ်ႈ ၊ ပီႈႁုဝ်းၵွမ်ႉ ပေႃးလႆႈတၢင်း လၢတ်ႈယွႆႈႁုတ်းလၵူးပုင် ၊ ႁူၼ်းသၢင်ႈ လူ ပျႃ ၼုင် ၊ ၼုၼ်ၵျူင် ၼိူၵ်ႈထူပ်းၵႂႃႇ ၊ ၼုၼ်ၽေႃ လၢတ်ႈ ၼိူဝ်းၼႆႉ ၊ ၶွႆႈပေႃးလႆႈပိၼ်ဝႆႉ ၵၢၼ်လွင်ႈတၢင်းပျႃ ။

ၸဝ်ႈၵူမိူင်း
(ၶေႃႈၵိပ်းတၢင်ႇငၼ) ။

ebook is created by www.Shanyoma.org

ၵိုဝ်ႉၼိုဝ်းႁူၼ်းမိူင်းလူင်

တႅမ်ႈ – ၵႂၢမ်းပွၼ်သႂ်

ႁွင်ႉ – ၶုမ်ႉၵႂၢမ်းယိင်း ဝိင်းတူၼ်ႈတီး

* ၵိုၵ်းငတ,ပိၼ်ၵႂမ်း လူမ်ႈၽူမ်းမိုဝ်ႈႁွၼ်,
ၵၢၼ်,ပၢၵ်,ၵိုင်ပီ ၵိုဝ်ႉသယၢမ်,ၼိုဝ်းတႃး
တွႆႈတွင်ႈၽူသွမ်,ၶိုဝ်ၽၼ်လိၼ်
လႆႈႁိုဝ်ႈႁိူင်း ၵိုဝ်ႈသိင်ယႂ်, သိုၵ်ႈပိၼ်းတႃး ၵိုဝ်ႉၼိုဝ်းတႃး...တႃး

** (တႃး ...... တႃး...... ၵိုဝ်ႉၼိုဝ်းႁူၼ်းမိူင်းလူင်
တႃး ......တႃး ...... ၵႂမ်းၼိုဝ်းၵႂမ်းမိူင်းငလႈ
ၵႂၼ်ၵၼ်ၶိၼ်းၵျပိၼ်း ၽွမ်ႉၵၼ်သိုပ်, မႆႇပိၼ်းၵျဝ်းငလႈ)၂

* ၵုၵ်းမၼ်ႈၵိမ်းမႄး ၶိမ်သဝ်းၶဝ်းၶၢၼ်းႁိူင်
လိၼ်မိူင်းပူ,မွၼ်, ၵိုင်ႈလူင်မိူင်းတႃး
သိုပ်,ပိၼ်းပုတ်ႈမိုဝ်း ၵူဝ်ႈလႆႇပၢၼ်
ၽိူင်ႈထုင်းၵျဝ်း ၵၢမ်,မွတ်,ၵျႃ လိၵ်ႈလႆးတႃး
ၶေႃႈၵၢမ်းတႃး တႃး

** (တႃး .... တႃး .... ႁႂ်ႈၵိုၵ်းၵႂမ်းလုၵ်ႈလူမ်ႈၽူ
တႃး ... တႃး..... ၽွမ်ႉၵၼ်သိုပ်,ယုၵ်ႉယွင်ႈ
သူင်,ၵၼ် သွၼ်လိၵ်ႈလႆး ၵႂၼ်ၵၼ်မွၵ်,လၢတ်ႈ ၵၢမ်းတႃးၵျဝ်း)၂

ebook is created by www.Shanyoma.org

ပီတႃႇ ၂၀၉၃

မူႉလုမ်းလိၵ်ႈလၢႆးလႄႈၾိင်ႈငႄႈတႃႇ ဝဵင်းတူၼ်ႈတီး

မ်ႁ်ႇၵလိၶ်း လိၼ်းသိူင်တႃး မႂ်ႇ (၁)

ႁွၼ်ႉႁၢင်ႈႁူင်းႁဵၼ်း "မူႉလုမ်းလိၵ်ႈလၢႆးလႄႈ ၾိင်ႈငႄႈတႃႇ" ဝဵင်းတူၼ်ႈတီး

ebook is created by www.Shanyoma.org

ၸုမ်းပွင်ၵၢၼ်

မူႇၸုမ်းလိၵ်ႈလၢႆးငလႈ ၽိုၼ်ႈငႄႈတႆး ၊ ဝဵင်းတူၼ်းတီး

ထီဝ်ၼႃႈ (သႆ့ၵႂႃႇၶႂႃ)

ၸဝ်ႈၵုမ်ႇမိူင်း (ၽူႈၵွၼ်းလိၵ်ႈလၢႆး)၊ လုင်းတိပ်ႉသိင်(ၵဵမ်ႁူဝ်ပဝ်ႈ)၊

Dr ၸၢၼ်,လုၼ်းမွင်,(ႁူဝ်ပဝ်ႈ)၊ လုင်းမွင်,ၶမ်း (ၽူႈၼၢမ်းၼွႆး)၊ လုင်းသၢင်,သၢမ် (ၽူႈယိပ်းငိုၼ်း)

ထီဝ်လင် (သႆ့ၵႂႃႇၶႂႃ)

ပႃႈၼၢင်းထေးထေး(ၵဵမ်ၽူႈၵွၼ်းၽိုင်ႈငႄႈ)၊ ပႃႈလူႇယီၼ်,(ၽူႈထတ်းသိၼ်ႈ)၊

ပႃႈၼၢင်းၶမ်းယူင်,(ၽူႈၵွၼ်းၽိုင်ႈငႄႈ)၊လုင်းၸၢႆးလူၼ်ႉ (ၵွၼ်းၵပ်းသိုပ်,ပိုၼ်ၽၢဝ်,)၊

ၸၢႆးၶုၼ်မၢင်းၶိဝ် (ၵဵမ်ၽူႈၵွၼ်ႁူဝ်ၵုၼ်းၼုမ်,)၊ ၸၢႆးမျိဝ်းမိၼ်ႉ (ၽူႈၵွၼ်ႁူဝ်ၵုၼ်းၼုမ်,)

ၽူႈၸွမ်း

လုင်းၸၢႆးသီ၊ (ၵဵမ်ၵပ်းသိုပ်,ပိုၼ်ၽၢဝ်,)လုင်းထုၼ်းမျိတ်ႈ (ၵဵမ်ၵွၼ်းလိၵ်ႈလၢႆး)

၊ လုင်းၸၢႆးၵွင်,သႃႇ, (ၵဵမ်ၽူႈၼၢမ်းၼွႆး)

ebook is created by www.Shanyoma.org

ၵုမ်းပွင်ၵၢၼ်
ၵေႃႉပွင်ပ်ၼ်မ်ၵ့်ၵလိၼ်း "လ်င်းသ့်တ်း" မ်ၢၶိုင်ႈ
မူႉၵုမ်းလိၵ်ႈလၢႆးၶလႈၼိုင်ႈၶၶႈတ်း၊ ဝ်င်းတူၼ်းတီး

သ်ၢ၊ၶွ,ၶွ

လၢႆးၼုၼ်မိၼ်းၼ်ဝ်, (ၵၢင်ႈၵ်ၼ်းၼွင်းပပ့်) လုင်းလၢႆးငူၵ်,လ်င်, (ပိုၼ်ၶၶ)၊ လုင်းလၢႆးမွင်,ၶမ်း(ၵူဝ်ပဝ်ႈ)
လဝ်ႈၵုမ်ႈမိူင်း (ထတ်းလိၵ်ႈတၢၼ်း)၊ Dr. လၢၼ်လုၼ်းမွင်, (ၼၢမ်းၼေႈ)၊ လုင်းသၢင်,သၢမ် (ၶွၼ်းငိုၼ်း)
ပႈလူႉယီၼ်, (ပိုၼ်ၶၢဝ်,)၊ လဝ်ႈမျူႉဝတီ (ထတ်းၵၢင်းဢိတ့်)၊ ပႈၼၢင်းၶမ်းယူင်, (ၼၢမ်းၼွင်း၊ ထတ်ႈလိၵ်ႈမၢၼ်ႈ)

ebook is created by www.Shanyoma.org

လုမ်းပွင်ၵၢၶ်ငလႄး လုမ်းၶုမ်ႇႁႃးႁၢမ်းယိင်း ဝ်င်းတူၶ်ႄးတီး

ebook is created by www.Shanyoma.org

ၶၢင်ႉၶိူဝ်ၶိူဝ်းတႃးတေၵိုၵ်းလူမ်းၼႂ်ႈ (လူၵ်း)ၼႆႉ တႃႇၵွၼ်း ထုၵ်ႇလီႈႁႂ်ႈတႃႇႁိူဝ် ?

ၵၢဝ်းၼိူဝ်းတႃးၵဝ်းၼႆႉ ပၢၼ်ၵၢဝ်းၼိူဝ်းၵူၼ်းၼိူဝ်းလူင် ၼိူဝ်းၼိုင်ႈ လီမ်မိူဝ်းမိူၼ်ႉၵွၼ်,မႂ်းၵၢၼ်ဝႈ ၼၼ်ႉ ၵမ်,လၢတ်ႈၶႃႈတႃးၵဝ်းႁႂ်ႉထိုင်ၵူႈၶႃႉယူ,-

ၶွႆးၵႃႈ ၶၢင်ႉၶိူဝ်ၶိူဝ်းတႃးၵဝ်း တေၵိုၵ်းလႆႈလူမ်းၼႂ်ႈၸူႉ ယိၼ်းယၢဝ်းမိူဝ်ၼၼ်ႉၼၼ်ႉ တႃးၵဝ်းတၢင်းသိုင်ႈ ၵူႈၶႃႉ မီးပုၼ်ႈၼွၼ်း ထုၵ်ႇ,လႆႈၵိတ်းသၢင်ႈၶပ်းၼိုင်ၸူႉ,ၵိုင်ႉၵိူဝ် ၵၢၼ်ဝႈၼၼ်ႉငတႉတႃးၵဝ်းၶႂ်ႈႁႂ်ႉလွင်,တေႁႂ်ႉ မၢင်,ၶႃႉၶႃႈ သမ်ႉပေႊလိမ်းတူဝ်ဝႈၵဝ်ပၢၼ်တႃးယဝ်ႉ။

ၵၢၼ်ၵဝ်ၶႂ်ႈလႆႈႁႂ်ႉၵၼ် လၼ်လိၵ်းထိုင်ၼွႆးၵူၵ်းၼွႆးလွႆၵဝ်ၶႂ်ႈငတႉပိုင်ႈၵိုင်ၼိူဝ်ၵၢၼ်ၸိုင်းသၢမ်ပိုင် (၁)ၸိုင်းတူဝ် (၂)ၸိုင်းလွႆ (၃) ၸိုင်းငိၼ်း ၼႆႉသေၶပ်းၼိုင်ၵိတ်းသၢင်ႈၸူႉ,ၵူႈၶႃႉၼႆႉလိုင် ၵၢဝ်းၼိူဝ်းတႃးၵဝ်းတေၵိုၵ်း လႆႈလူမ်းၼႂ်ႈၼႆႉၸူႉ,ၶၢဝ်းယၢဝ်းလႆႈယူ,ယဝ်ႉ။

(၁) ၸိုင်းတူဝ်

ၵိဝ်,လူၺ်ႈလွင်ႈတႃးၵဝ်း (၁-ပၢႆးမိူင်း ၂-ပၢႆးမၢၵ်ႈမီး ၃-ပၢႆးယူ,လီ ၄-ပၢႆးၼိူဝ်းၵူၼ်း ၅-ပၢႆးလိၵ်ႈလၢႆးငလ ၼိုင်ႈငႈ) ၵဝ်ၸူႉ,လိူဝ်းၼႆႉ ပေႊဝႈတူဝ်လဝ်ႈၵဝ်,ႁၢပ်ႇထုပ်းၵၼ်မ်ၼ်ႈလၢႊၼႆႉလိုင် ၵမ်,ၵိုင်ႉၵမ်,ငဝႈသေယဝ်ႉ တူဝ်လဝ်ႈ ၵဝ်,ၶဝ်ႈလွႆးယိပ်းငၢမ် ၸၢမ်လွမ်းငလႈသၢင်၊ ၵၢၼ်ၼႆႉပၢၼ်ပိုင်လူင်ၵၢၼ်ၼိုင်ႈ၊ ၸိူဝ်းၼိူဝ်းတႃးၵဝ်းယိၼ်းယၢဝ်းၵိုၵ်းလူမ်းၼႂ်ႈ။

(၂) ၸိုင်းလွႆ

ၵိဝ်ႈ,လူၺ်ႈလွင်ႈၵၢၼ်တႃးၵဝ်းတၢင်းၼိူဝ်ၼၼ်ႉ၊ ပေႊဝႈတူဝ်လဝ်ႈၵဝ်, ၵမ်,ၵၢင်ႈၵဝ်ၸိုင်းတူဝ်သေ ၶဝ်ႈလွႆႈထိမ်လႆႈၼႆႉလိုင်၊ ၸိူဝ်းလႆႈၵဝ်ၸိုင်းလွႆ (ၸိုင်းသူပ်း)သေလွႆႈထိမ်။ ၵၼ်တႃးၵဝ်းၶႃႉလွႆ တီးလွႆသေၵမ်,ဝႈ မွၵ်ႇ,လၢတ်ႈသပ်းလိၵ်းငၼၶဝ်၊ ႁူၺ်းၶဝ်ၸိူဝ်းလႆႈႁႂ်ႉပွင်,လွႆႈထိမ်ၵၢၼ်လိူဝ်ႉၼိူဝ်းၵဝ်း၊ လွမ်းၼင်,ၵႃႈပၢၼ်လႆႈ ၼၼ်ႉ။

တီးသုတ်းမၼ်းၼႆႈသေပိူၼ်ႈ -လွင်ႈလွႆႈထိမ်ၵၢၼ်လိူဝ်ႉၼိူဝ်းၼႆႉ ၼွႆးၶႃႉၼွႆးၶိူၼ်းလဝ်ႈၵဝ်,ၼၼ်ႉ မွၵ်ႇ,လၢတ်ႈၸိူဝ်းၵွၼ်ၵၼ်လၢတ်ႈၵၢမ်းတႃး ထွမ်,ၵၢမ်းတႃး လွႆႉတိုဝ်းလိၵ်ႈတႃးငလႈၼင်ႈၼူဝ်းတႃးၵဝ်းၼႆႉလိုင် ၵၢၼ်ၼႆႉၶႃႈပၢၼ်လွၵ်းလႆႈပိုင်ၼိုင်ႈ လွႆႈထိမ်ၸိူဝ်းတႃးၵဝ်းယိၼ်းယၢဝ်းၵိုၵ်းလူမ်းၼႂ်ႈ။

(၃) ၸိုင်းငိၼ်း

ၵိဝ်,လူၺ်ႈလွင်ႈၵၢၼ်တႃးၵဝ်းၵူႈလွင်ႈလွင်ႈၼၼ်ႉ ပေႊဝႈတူဝ်လဝ်ႈၵဝ်,ၵမ်, တၼ်းၶဝ်ႈလွႆႈထိမ်လႆႈ သေတႃႉၶႃႈ ၵဝ်ပၢႆးမၢၵ်ႈမီးလဝ်ႈၵဝ်,ၵႃႈပၢၼ်လႆႈၼၼ်ႉ ငိၼ်းၶမ်းငလႈသၢင်၊ ၼူဝ်းၶွင်ငလႈသၢင် လွႆႈထိမ်တႃးၵဝ်း သေၶႃႉၶႃႉ (ၵမ်,ၼၼ်ႉ) မူ,လုမ်းၸူႉ,ၼႆႉလိုင်-ၵၢၼ်ၼႆႉၶႃႈပၢၼ်လွၵ်းလႆႈပိုင်ၼိုင်ႈ ၸိူဝ်းၼိူဝ်းတႃးၵဝ်းယိၼ်းယၢဝ်း ၵိုၵ်းလူမ်းၼႂ်ႈၸူႉ,ၵႃႈ- ၶွပ်ႈၼၼ် .....ၶၢင်ႉၶိူဝ်လိူဝ်ႉၼိူဝ်း ...... တေမိူဝ်းယၢဝ်းၼၼ်ႉ

ယႃႉ,ထႃႈဝၼ်းယၢမ်း — ယႃႉ,ၼၢမ်းလွႆၼိဝ်
မိူဝ်ႈ,လိဝ်ၵၢၼ်တႃး — လွႆႈဝႆးယႃႉ,ႁူဝ်
ၸိုင်းတူဝ်ၸိုင်းလွႆ — ၵဝ်လွႆၸိုင်းငိၼ်း
ပၢၼ်တိူၼ်းလိူဝ်ႉလၢတ်ႈ — ၵၢဝ်,လၢတ်ႈထိုင်တႃး
ၸိူဝ်းယႃးယႃႉ,ၶၢတ်, — ၵမ်,ၼၢတ်,ၼွမ်ႉၼႃ၊
ပၢၼ်သၢႆလွႆတိုၵ်း — ၸိူဝ်းတႃးၵိုၵ်းလူမ်းၼႂ်ႈၼၼ်ႉ

လၢႆးယွင်ႈၼိူဝ်း (ယၢင်း)
ဝိင်းတူၼ်ႈတီး

ebook is created by www.Shanyoma.org

ၶႅၵ်ႇ

*	ၶႂ်းမေႃႈၶဝ်ႈသၢၼ်
မိူဝ်ႈမီးၶဝ်ႈသၢၼ်
ၶဝ်သၢၼ်မိူဝ်းၵၼ်မႃး။

**	ၶႂ်းမေႃႈၶဝ်ႈသၢၼ်
သိင်ႈယဝ်ႉၶဝ်ႈသၢၼ်
ၶဝ်သၢၼ်မိူဝ်းၵၼ်မိူဝ်း။

***	မႃးမႃးမိူဝ်းမိူဝ်း
မၢင်ၶိူဝ်းၵိၼ်ယွၼ်ႉ
မၢင်ၶိူဝ်းၶိၼ်ယွၼ်ႉ
တိၼ်းလႆႈတွၼ်ႉႁႃးၵၢမ်ႇႁိူၼ်းၽႂ်ႈ။

ပူႇလွႆႈၵၢင်ႉမိူင်း (တူၼ်ႈတီး)

ebook is created by www.Shanyoma.org

ၵႃႈတူဝ်ၸူႉႁႂ်းတိုၵ်ႉမိူၼ်ၵဝ်,

ၽႂ်ႇတေၽိုတ်ႉၵႂၵ်ႇ,လႆႈ
ပူႈတွႆႈၽေႃႇတီၼ်"မိုဝ်ႉယၢမ်း" ၼႆႉ
ၵဝ်ၵႂႃႇပူၼ်ႉမ်ၼ်ႈ ၵႂႃႇလိုမ်းပဵတ်ႈ။

ငၵ,ထဝ်ႈမူႇၶွပ်ႈမၼ်း
မွင်သဝ်ႈမူႇ ၶွပ်ႈမၼ်း
ၽင်ႉၽဝ်ႈမူႇၶွပ်ႈမၼ်း
ၸဵပ်းၵႂၢမူႇၶွပ်ႈမၼ်း
ႁူၼ်းတႃႇ မူႇၶွပ်ႈမၼ်း
ပီၼ်..လူႉ...ၵႂၢ ၶွပ်ႈမၼ်း

ႁူဝ်ႇ ......
မိူဝ်ႈဝႃႇ ......
ၵၢင်ႈၽေႃႇ,ရႂ်းၵၼ်ၼႂ်းၵၢတ်,
ၵေႃႇႁၵ်ႉၵၼ်လႆႈၽႃႇတ်,ၵၼ်မူႇ
ထိုင်ႁႂ်းမီးလုၵ်ႈယဝ်ႉ မီးလၢၼ်
ထိုင်ႁႂ်းမီးလၢၼ်ယဝ်ႉ မီးလိၼ်
ထိုင်ၽွင်းၵမ်ႇသိၼ်ငလႈ ၼွၼ်းၸူင်း
ႁႂ်းတိုၵ်ႉတွင်းၵၼ်လီ
သီ,သိပ်းပီၶႃႇဝ်းတၢင်းၼႆႉ
သီ,သိပ်းပီမိုဝ်ႉယၢမ်းၼႆႉ
ၵဝ်သွၼ်,ဝႆႉၼင်, (ပူင်ႈပူၼ်ႉ) ႁူဝ်ႇ။

ယၵ်ႉတူဝ်ႇၼႄႈမၼ်း တိုၵ်ႉမိူၼ်ၵဝ်,
ၵႃႈတူဝ်ၸူႉႁႂ်းတိုၵ်ႉမိူၼ်ၵဝ်,
သိင်ၼူဝ်ၸူႉႁႂ်းတိုၵ်ႉမိူၼ်ၵဝ်,
မၢင်ၽဝ်ႈ,ၸွႆႈႁၵ်ႉၵမ်,မေႃႇထဝ်ႈ ..... ၼႆႉယူဝ်း

သိင်ၶမ်းသႄႉ,

* ပူင်ႈပူၼ်ႉ - ပၢတ်ႈပူၼ်ႉမူႇ

ebook is created by www.Shanyoma.org

တႆးၼၢင်ၸၢင်း

မိူဝ်ႈဝႃး

တႆးၶၢၼ်ႇ တႆးၵၢၼ်ႇ ၵမ်ႉၺၢၼ်ႇလွႆပေႃႈငမ်ႈ ။

တႆးလိင်း တႆးၶွၵ်ႈ ၵမ်ႉလီဝႆႉငွၵ်ႈၵူးၶိုၼ်း ။

တႆးတိုဝ် တႆးတၶ် ၵုမ်ႉထၢင်ႉၽၶ်ပဵၼ်ငတႃႇ ။

တႆးၶုၼ်ႉ တႆးၶႄ ၶွႆႈၺၢမ်ၶူၺ်တႃးၶုႈ ။

တႆးလိူင်း တႆးမိူၵ်ႈ ယႃႉလိူၵ်ႈၺီတႃးၵျႃႉယူႉလၢမ် ။

မိူဝ်ႈၶၼ်ႇ

တႆးၶိူဝ် တႆးၺီတႃး ပဵၼ်ၵီတႃးငၶႃႈၵၢင်ႈသၶ် ။

တႆးလႅင်း တႆးလႅမ် ပဵၼ်ၵမ်ၼွင်ႈမိူင်းပွင်ၼိူဝ်းႁိူင်း ။

တႆးယၢင်း, တႆးငႄႈ ပေႃႈငမ်ႈၵူၶ်းၶမ်ၶႃႉယုမ်ႉယမ် ။

တႆးၶႃး တႆးၺၢၼ် ႁူႉမေႃၵၢၼ်လွမ်ႇသၢၶ်ငၶသိူင်ႈ ။

တႆးလီ တႆးႁူႉ ၽွင်ႈၵမ်ႉၶႃႉၵမ်ႉယႃႉလိုဝ်ႈၼိူဝ်း ။

မိူဝ်ႈၽုၵ်ႈ

တႆးငၶ, တႆးထဝ်ႈ တေပဵၼ်ငဝ်ႈ လဝ်ႈႁွၼ်းမိူင်း ။

တႆးၶုမ်, တႆးၺၢတ်ႈ တေပွင်လၢတ်ႈတႃႇ လၢတ်ႈၼိူဝ်းမိူင်း ။

တႆးလီၵ်ႈ တႆးၵွၼ်, မႂ်ႇသွၼ်ႉၵမ်ႉယွၼ်, ပဵၼ်ၼွင်းမိူင်း ။

တႆးလၢႆး တႆးယိင်း သိုပ်ႉထိင်းၼိူဝ်းၶႃး ၶႃႉႁူမ်ႈသဝ်း ။

တႆးၶႃး သိင်ႈသိင်ႈ ၽေးၵိင်ႈ မူတ်းယၢၼ် ၼိၶ်ႈၵွမ်းပၢၼ် ။

လၢႆးလီတ်ႉမႆႈ

ebook is created by www.Shanyoma.org

ebook is created by www.Shanyoma.org

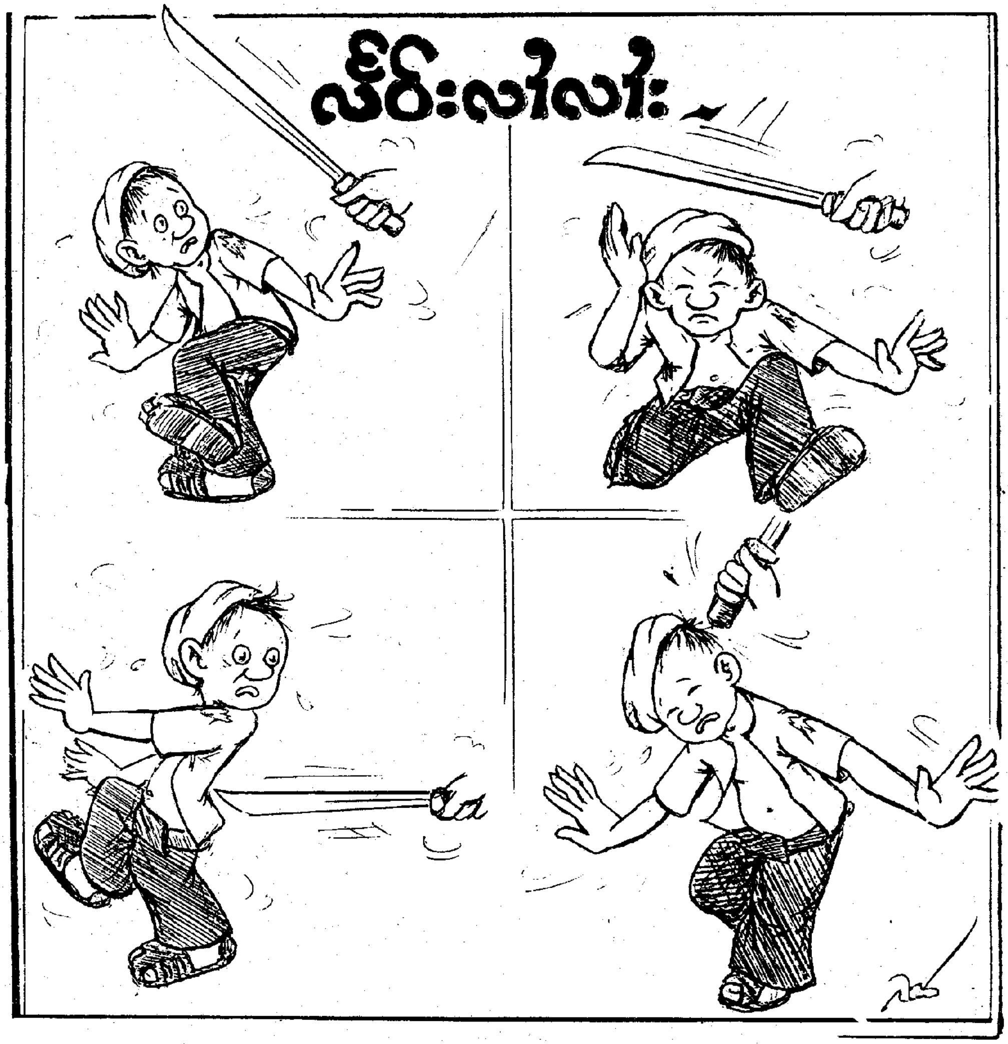

ebook is created by www.Shanyoma.org

ebook is created by www.Shanyoma.org

ebook is created by www.Shanyoma.org

ebook is created by www.Shanyoma.org

ebook is created by www.Shanyoma.org

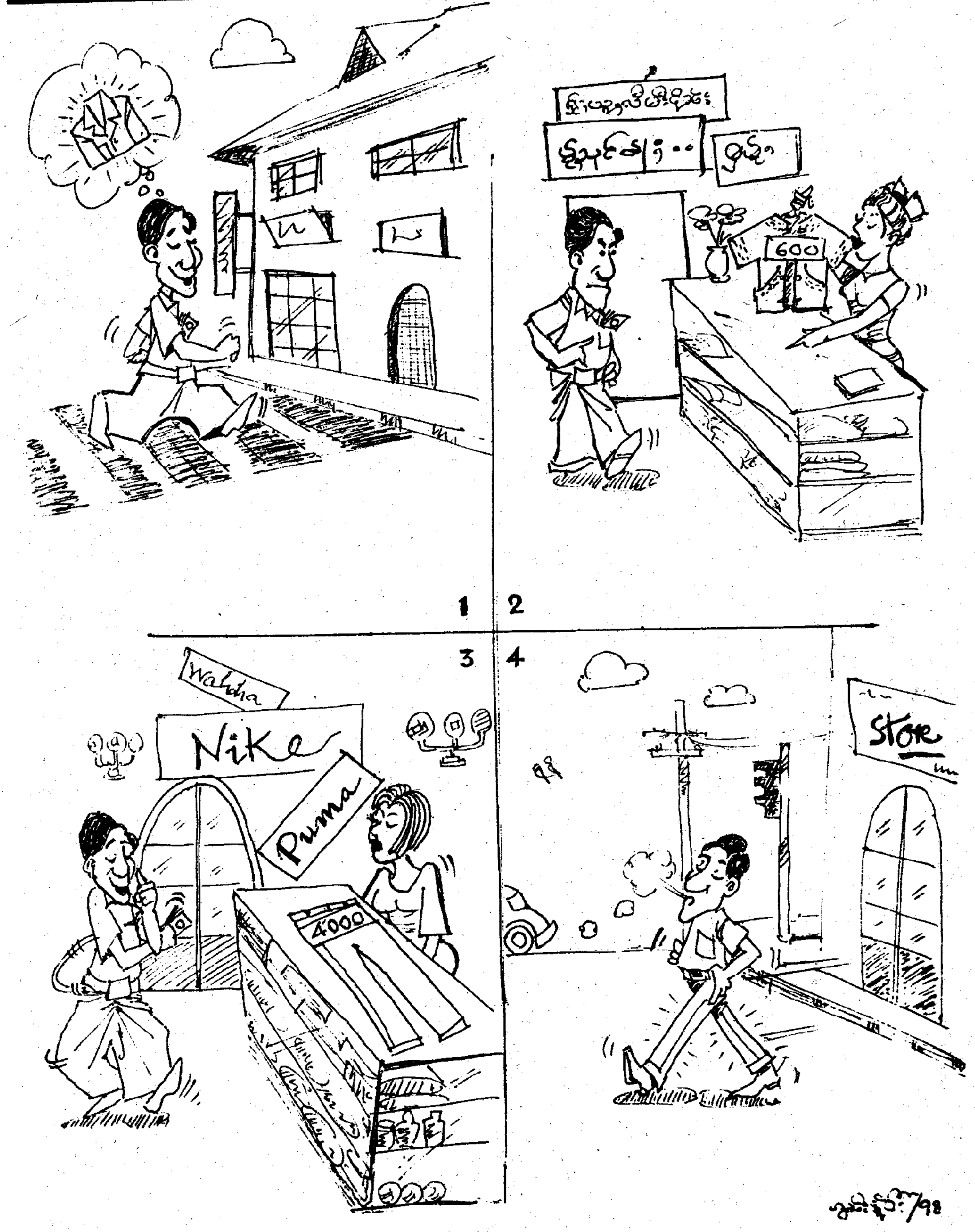

ebook is created by www.Shanyoma.org

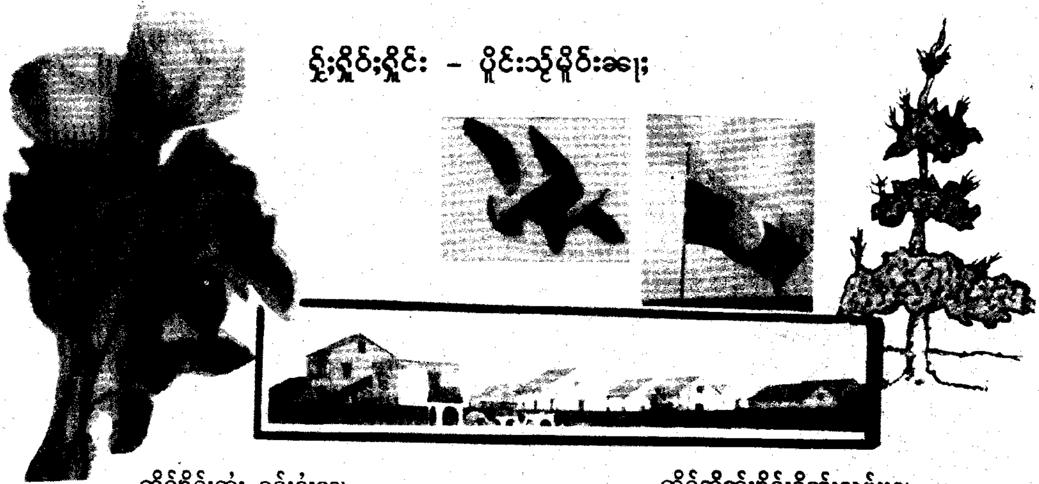

ၸိူဝ်ႈၶိူဝ်ႈၶိူင်း – ပိူင်းသႂ်မိူဝ်းၼႃႈ

ၵိူဝ်ႇၼိူဝ်းတၢင်း ၵဝ်ႈၶၢဝ်းၶေႃ
ၸူႈၵၢၼ်ၵၢၼ်း မေႃငလႈတၢင်း
ၵႂၢၼ်လုၵ်ႉဝၢဝ်း ၵၢင်ၵိုဝ်ႈ
ယႃႇပေႁၵ်ႉ လိုဝ်ႈၼႃႇၼႃႇ
လိၵ်ႉယွႆႇထဝ်ႈတႃႇၼိူၼ်ႈသုင်
လူဝ်ႇၵႂၢၼ်ၵၢၼ်ၵုင်ၵၢၼ်ၼိူဝ်း
ၸိူဝ်ႈႁူဝ်းသိူဝ်းမိူဝ်းၼႃႈၶိူင်
ၵႂၢၼ်ၵၢၼ်ၶပ်ႉၼိုင်ၶွႆႇၼႃႈ
တႃႇႁူဝ်းလႆႈသႃႈ လႆႈၶျႃႉ
လႆၶေႃႇၶေႃႈ ၵႂၢၼ်ၵိူတ်းၵၢၼ်
ယႃႇၸိူဝ်ႈလႆႈၽၢၼ်ဝၼ်းလိူၼ်း
ပႃးၸူႉႁူဝ်းတိူၼ်းလူဝ်ႇၵႂ်ႈ
ၼိူင်ပႃးဝိတ်ႉမႂ်ႇဝိတ်ႉတွၵ်ႇ
ၵႂၢၼ်ၵၢၼ်သွမ်ႈမွၵ်ႇၽုၵ်ႇၽၵ်း
လႆႈပိတ်းယၵ်းဢိၼ်ငလႈၼႆႈ
ၵဝ်ႉၶမ်ႈဝၼ်းသႆႈၶျႃႉမႃး
ၸူႈမိူဝ်ႈၸူႈၶႃးၸိူဝ်ႈလီ
ပူၼ်ႉလိူၼ်ပူၼ်ႉပီၶွႆႇၼႆႈ
ၸိူဝ်ႈမၼ်းယၢင်ႈပႆႈၼိူၼ်ႇငလႈ
တၢင်းၵိၼ်းလူဝ်ႇငဝ်ႈပိတ်ႈၵိူဝ်ႈ
ၸိူဝ်ႈမီးမၢၵ်ႈၸူႈမိူဝ်ႈၸူႈၶႃႇ
ၵိတ်းၶွႆႇ ပုတ်ႈတႃႇၼိတ်းပိူၼ်ႈ

ၵိူဝ်ႇတိူၼ်းၼိူဝ်းငိူၼ်ႈလုမ်ႈၽႃႉ
ၸိူဝ်ႈလႆႈၵိတ်းၶျႃႉ သေၵမ်း
ၶဝ်ႈငိူၼ်းၵိၵ်ႇၶမ်းငလႈၶူဝ်း
ပေးလႆႈဝႃႈ ၵူဝ်းတူၵ်းၵွႆ
သင်ၶေႃႈလႆႈသႂ်ၵိူၼ်ႈၶွႆႇ
ပွင်သၢင်ႈၵိတ်းတႃႇ ၵိုင်းမၢၵ်ႈ
ၵႃႇယုၵႃသၢၵ်ႈယိူၼ်းယၢဝ်း

လႆႈမိၼ်ႈမိူဝ်ႈၶၢဝ်းၶၢင်ႈလီ
ၸူႈဝၼ်းပီသီပွတ်ႈၶၢဝ်
ယႃႇမိူင်ၶိူမ်ႉၶၢဝ်ယူႇငလႈ
ပေပၼ်ၵၢမ်းငဝ်ႈႁူဝ်းၼႃႈ
ၸိူဝ်ႈမီးၶၼ်မီးၵႃႈ ၸူႈမိူဝ်ႈ
ၼင်ႇၸိူဝ်တေၶိူဝ်ႈၸူႈတီႈ
ဝၼ်းပီၵွႆဢီႈၵွတ်ႇမိူင်း
ၶိူဝ်ႈၶိူင်းပိူင်းသႂ်မိူဝ်းၼႃႈ
သေၵမ်းတႃႉၶေႃး !

လွႆၶမ်း
(ထုင်ႉလိၼ်မွၵ်ႇၵွၼ်)

ebook is created by www.Shanyoma.org

ၶိူင်ႈႁၢင်ႈၼုင်ႈသိူဝ်ႈပႃႇ

ၸိုဝ်ႈ - ၼၢႆးၵျေႃ,ၸေ,ယျ
ပေႃႈ - ၸဝ်ႈမိူင်းၸိုတ်ႈ
မႄႈ - ၸဝ်ႈၵျီ,ၸိင်,
ၸၼ်ႉလိၵ်ႈ - ၵွင်,ၸၼ်ႉသိပ်း

ၸိုဝ်ႈ - ၶၢင်းမွၼ်းသိူင်
ပေႃႈ - ၸဝ်ႈယုၼ်းပိူင်,
မႄႈ - ပႃႈၶၢင်းမိၼ်,သူရဲ,
ၸၼ်ႉလိၵ်ႈ - ပီသီ,(*English*)

ebook is created by www.Shanyoma.org

ၼၢင်းငၢမ်းၸၢႆးငၢမ်း ပီမႂ်ႇတႆး ပီတႆး ၂၀၉၃ ၶူပ်ႇ

မူႇၸုမ်းလိၵ်ႈလၢႆးငဝ်ႈၽိုင်ႈငိုၼ်းတႆး ငဝ်ႈ ပေႃႈမႄႈပီႈၼွင်ႉတူင်ႉဝဵင်းတူၼ်ႈတီး လႆႈၶပ်ႉၶိုင် ႁဵတ်းပၢင်ပွႆးပီမႂ်ႇတႆး မိူဝ်ႈဝၼ်းထိ ၁၈-၁၁-၉၈ ၊ ၁၉-၁၁-၉၈ မႃးယဝ်ႉ။ ၶမ်ႈၶိုၼ်း (၁၈-၁၁-၉၈) ႁပ်ႉပီမႂ်ႇ၊ ၸၼ်ႉ ၸုမ်ႇ၊ ႁၢႆးၼၢင်းယိင်းၶဝ် လႆႈမူၼ်ႈသိုဝ်းပၼ်ပေႃႈမႄႈပီႈၼွင်ႉ တင်းၵၼ်ၵူႈ ၵၼ်ႁွင်ႉၶမ်း သေၵၢမ်ႇၵူး မီးပူႈ လိူၵ်ႈ ၵဵပ်းတၢင်ႇပၼ်ၼၢင်းငၢမ်း ၊ ၸၢႆးငၢမ်း ပီမႂ်ႇတႆးမႃးယဝ်ႉ။ ၸုမ်ႇၼၢင်းၶဝ်ၶဝ်ႈၼေႃႇၶိင်ႇ၊ သိပ်းၵႃႈတၢင်းၵေႃႉ ယိင်းလဝ်းၶဝ်ၶဝ်ႈၼေႃႇၶိင်ႇ၊ သိပ်း**ၵႃႈ**တၢင်းၵေႃႉ .... ၶူင်းၸၼ်ႉ ...

ၼၢင်းၵျူ,ၵေႃႈ,ယျ လႆႈလိူၵ်ႈပၼ်ၼၢင်းငၢမ်း ၸၢႆးၽွင်းၶမ်း လႆႈလိူၵ်ႈပၼ်ၸၢႆးငၢမ်း တႃႇပီမႂ်ႇပီတႆး ၂၀၉၃ ၶူပ်ႇယဝ်ႉ။

ႁၢင်ႈပဝ်ႈ-ၵေႃပွင်ၵၢၼ်ပွႆး ပီမႂ်ႇတႆး (၂၀၉၃)ၶူပ်ႇ ၼပ်ႉၶမ်းၶွင်၊ ငဝ်ႈ မေႃးၸၢင်း တွၼ်ႈသူးပၼ် ၼၢင်းငၢမ်း၊ ၸၢႆးငၢမ်း

ebook is created by www.Shanyoma.org

ႁပ်ႉႁူမ်ၸူမ်းၸွၼ်း

ၸုပ်ႇပဵၼ်းလူင် ထၢၼ်ႉလုၼ်းမွင်ႉၶလႆႈ လုမ်းပွင်ၵၢၼ်ၵိၵ်ႉလူလၢၼ်ႈၶုမ်ႉၵျၢႆးထၢႆးယိင်း၊ မူႉလုမ်းလိၵ်ႈလၢႆးၶလႆႈ ၽိုင်ႈၶငႈတႃးဝိင်းတူၼ်ႈတီး လိူဝ်ႈႁိတ်းပွႆးႁွင်ၽိူဝ်းၵျပ်ႉၵျူမ်လုမ်းတွၼ်ႈလိင်ႉလူၶဝ်ႈၶမ်ႈ ၶုမ်ႉၵျၢႆးထၢႆးယိင်း (55) ၵေႃႉ လုမ်းဢွၵ်ႉ ၶဝ်းတၢင်းလိပ်ႈႁိၼ်း(ၵေႃလိၵ်ႈလၢႆးၶလႆႈ ၽိုင်ႈၶငႈတႃး၊ ဝိင်းတႃႈႁုင်ႈ) တီႈၶိူင်းဝၢင်းႁူင်းႁွႆ မူႉလုမ်းလိၵ်ႈလၢႆးၶလႆႈ ၽိုင်ႈၶငႈတႃး၊ ဝိင်ႈတူၼ်ႈတီး၊ မူဝ်ႈယၢမ်းႁူဝ်ၶမ်ႈ (7) မွင်း၊ လိူၼ်တီႉ ၸိမ်ႉပႃႉ(27) ဝၼ်း၊ 1998 ၶၢဝ်ႈ။

လိူၼ်တီႉ ၸိမ်ႉပႃႉ (28) ဝၼ်း၊ 1998 ၶၢဝ်ႈ၊ လုမ်းၶုမ်ႉၵျၢႆးထၢႆးယိင်း ဝိင်းတႃႈႁုင်ႈ ၶလႆႈ တူၼ်ႈတီး ႁူမ်ႈပႃးၵၢၼ်သေ သိုပ်ႉဢွၵ်ႉၶဝ်း တၢင်း လိပ်ႈႁိၼ်းႁူ ႁွတ်ႈထိုင် ဝၢၼ်ႈၶွင်မွၼ်၊ ဝၢၼ်ႈသၢမ်သိင်ႉ၊ ဝၢၼ်ႈသၢႆၶလႆး၊ ဝၢၼ်ႈပၢင်လူၼ်ႉ၊ ဝၢၼ်ႈၶွင်ထၢင်ႉ၊ ၽြႃးၵၢတ်ႉႁူႉၶလႆႈ ဝိင်းဝၢၼ်ႈယိၼ်ႉ၊ ၵၢၼ်ပိၼ် ဝၢၼ်ႈၶိူင်းထုင်ႉပူင်း ပီႈၶွင်ႉတီး ယူႉသဝ်း ၶၼ်ႉၶႃႈ။ ပီႈၶွင်ႉၶိူင်း ထုင်ႉပူင်းၶဝ်ၵေႃႈ မီး ၶမ်ႉၸိူင်သေ ႁပ်ႉႁူမ် လုမ်းတွၼ်ႈ တိမ်ထူၼ်ႈ ၶတႃႉၶတႃႉၶလႆႈ မူႉလုမ်း ႁပ်းၶႃႈ ယိၼ်းလီ ၶွပ်ႈ ထိုင်ထိုင် ပီႈၶွင်ႉထုင်ႉ ပူင်းႁပ်းၶဝ် ၶတႃႉၶတႃႉ ဝႃႈဝႃႈၵေႃႈ။

ebook is created by www.Shanyoma.org

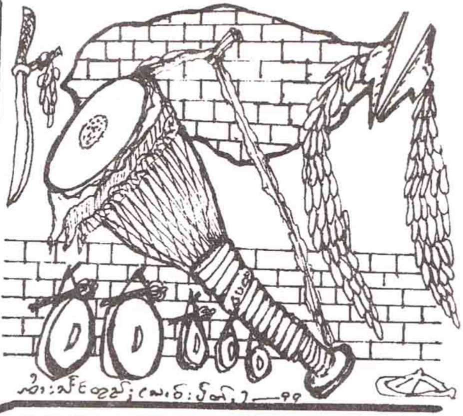

ၸုမ်းႁၢၼ်

ပေႈတႆး ငမ်ႈတႆး
လၢတ်ႈၵႂၢမ်း တႆးႁဝ်း
ႁူမ်ႈငဝ်းယမ်ထုင်းၽိုင်ႈ ။

ၶႄႈတၢင်ဝၢၼ်သူ
ၵမ်ၵွႆႈႁူမ်းမိုဝ်း
ယိပ်းတိုဝ်းလိၵ်ႈႁဝ်းမၢၼ်ႈတိင်ႈ ။

ၼုဝ်းႁဝ်းၽိုင်ႈႁဝ်း
ႁူင်ႉၵႂၢမ်းတႆးႁဝ်း
မူၼ်ႈၵွႆႈသဝ်းၽိင်ႉၽိၼ်ႈ ။

ၽွႆႈတူရဵၼ်းၽွႆႈႁၢၼ်
မူၼ်ႈသိုဝ်းၵွႆႈၵၢၼ်
ၵူမ်းႁၢၼ်ၵၢၼ်သိင်ႈသိင်ႈ ။

ၸၢႆးၶွင်ႁိူင်း (တူၼ်ႈတီး)

ebook is created by www.Shanyoma.org

ပိုၼ်းမူ,ၵုမ်းလိၵ်ႈလၢႆးၸလႈၾိုင်ႈၸၸႈတႆး ဝ်ႄင်းတူၼ်ႈတီး (တူၼ်ႈ-ၼိုင်ႈ)

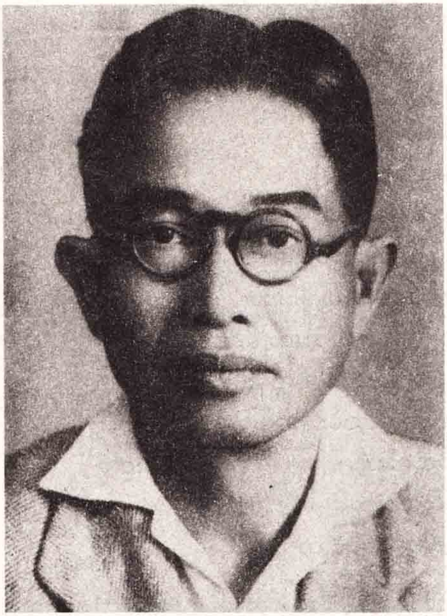

မေႃယႃႇတွၵ်ႇ,တႃပရႃၼ်,

မူ,ၵုမ်းလိၵ်ႈလၢႆးၸလႈၾိုင်ႈၸၸႈတႆး ဝ်ႄင်းတူၼ်ႈတီးၼႆ့၊ ၸတ,တင်ႈၽွတ်ႈပ်ၼ်မႃႉ မိူဝ်ႈပီ ၁၃၁၄ တူဝ် လိူၼ်ၸ်ိင် လွင်ႈ (၁) ၶမ်ႈၼိုင်ႈ ဝၼ်း (၂-၁၂-၅၂) ၼၼ်ႉယဝ့်။

မိူဝ်ႈၸတ,တင်ႈမႃႉၼၼ်ႉ ၵိုဝ်ႈမူ,ၵုမ်းၼ်ႉ ႁွင့်ဝႃႈ "မုၵ့်ၵုမ်းလိၵ်ႈတႆး" ၼ်ႈႁူႉယဝ့်။

မိူဝ်ႈၸတ,တင်ႈမႃႉၼၼ်ႉ ၼူး မေႃယႃႇလူင်တွၵ်ႇတႃ,ပရႃၼ်, ၸလႈႁူၼ်းလူင်ၶဝ်ၸဝ်ႈၵမ်ႈၽွင်ႈ ၽ်တ်ႈမွၵ်,ပၢင်းၵဝ် ပီႈၼွင်ႉၵိုဝ့်ၼိူဝ်းတႆးၵိုဝ်းၵၼ်ယူ,ၼႆႈဝ်ႄင်းတွင်,ၵျီး မီး (၃၀) ၵေႃႉမႃႉၼိူၼ်ႈၵုတုမ်ၵၼ် တီႈႅႁင်းသွၼ်လိၵ်ႈႁူင်းႁ်ၼ်း ၸၼ့်သုင် ၵၵုဝ်းယႃႉဝ်ႄင်းတွင်,ၵျီး (မိူဝ်ႈလ်ဝ်ပ်ၼ်ၸၼ့်သုင်မ်ႇ-၁)၊ မိူဝ်ႈပီ ၁၃၁၄တူဝ်လိူၼ်ၸ်ိင်လွင်ႈၶမ်ႈၼိုင်ႈ (၁-ၶမ်ႈ) ဝၼ်း (၂-၁၂-၅၂) ဝၼ်းၵၢင်,ၵ,သေယဝ့်။ ၵွၼ်ၵၼ်လိူၵ်ႈတၢင်,ၼႆႈ ႁူၼ်းမႃႉ ၼိူၼ်ႈႁွတ်ႈၼၼ်ႉ (၁၅)ၵေႃႉ သေယဝ့်။ ၶဝ်ၸဝ်ႈ (၁၅)ၵေႃႉၼ့် သုံႉၵွၼ်ၵၼ်လိူၵ်ႈတၢင်,ၵၼ်ထ်ိင်ႈပုၼ်ႈ ၽွၼ်းႁူၼ်း လူင်တႃ,ႁ်တ်းၵၢၼ်ၵုမ်း၊ပ်ၼ်ၼင်,ပႃႈတွႆႈၼ့်ယဝ့်။

ၸဝ်ႈသၢမိူင်း

ၸဝ်ႈထီး

ebook is created by www.Shanyoma.org

ၵူၼ်းလူင်ၵႂၢမ်းၵၢၼ်ၸုမ်း

၁။	ႁွင်ပဝ်ႈ	Dr. ၵႃႈပႃႇရၢၼ်ႇ	မိူင်းၵျိူး ၾႆး,ယူႇလီၵိၼ်ဝၢၼ်မိူင်းတႆး
၂။	ၵမ်ႇႁွင်ပဝ်ႈ	ၸဝ်ႈသႅၼ်ႇမိူင်း	ပိင်,ရၢႆႇ,မိူင်းၵျိူး မိူင်းတႆးငလႈ မိူင်းၵယႃႉ
၃။	ၶေႃႈမ်ႇ	လုင်းသၢင်,သၢမ်	ၵတွၢင်းဝူၼ်, လူင်ပွင်ၵိုင်ႈတႆး
၄။	ၸွႆႈၶေႃႈမ်ႇ	သြႃႇၶမ်းလိၼ်	ႁျင်းၵၢၼ်လူင် ႁူင်းႁဵၼ်းသွၼ်ပိၼ်သြႃႇ
၅။	ၸွႆႈၶေႃႈမ်ႇ	သြႃႇပႃႇၵျေႃ,	သြႃႇသွၼ်ငၼ ။
၆။	ၶေႃႈယိပ်းငိုၼ်း	ပႃႈႁျူႇ,ၶု	ၼၢင်းမေႃသွၼ်
၇။	ၶေႃႈပိုၼ်ၽၢဝ်,	ၼုၼ်ၶမ်းၼွင်,	ၼုၼ်လူင်ၽႆးပိုၼ်ၽၢဝ်, မိူင်းတႆး
၈။	ၵမ်ႇၶေႃႈပိုၼ်ၽၢဝ်,	Dr.ၵႃႈၸၢမ်,လိၼ်,	မေႃယႃႇလူင် - ဝိင်းတွင်,ၵျီး
၉။	ၵူၼ်းလူင် ၸုမ်းပွင်ၵၢၼ်	ၵႃႈၼုၼ်ႁျူႇပု	မိူင်းၵျိူး ၽႆး,ၼၵ်ႉ,သွမ်ႈ မိူင်းတႆး
၁၀။	။	Dr. ၸဝ်ႈၶေႃ,ၶမ်း	ၼူးမေႃယႃႇလူင် ၽႆး,ယူႇတႆးယႃႇမိူင်းတႆး
၁၁။	။	ၸဝ်ႈၵုင်,	ၸရေးလူင် ၸုမ်းလူင်ပွင်ၵိုင်ႈတႆး
၁၂။	။	သြႃႇတၢၼ်း	ၸရေးလူင်ၵွၼ်းၸုမ်း - ၸုမ်းၶရိုင်,ဝူၼ်,
၁၃။	။	ၼုၼ်မျူတ်ႈသႃႇ,	ၼုၼ်လူင်ထတ်းသိၼ်ၵြႃး - ၵွမ်ၵိုင်းမိူင်းတႆး
၁၄။	။	ၸဝ်ႈထီး	ၸဝ်ႈဝူၼ်,ထွၵ်ႈလူင် - ၶရိုင်,တွင်,ၵျီး
၁၅။	။	ၵႃႈၽူဝ်းလႃႇ	ပိင်,ရၢႆႇ,ဝူၼ်, - ၶရိုင်,တွင်,ၵျီး

ၶဝ်ႈၸဝ်ႈ သိပ်းႁႃႈၶေႃႈၼႆႉ ပဵၼ်ၵူၼ်းလူင်ပွင်ၵၢၼ်မူႇၸုမ်းလိၵ်ႈတႆး ဝိင်းတွင်,ၵျီးၼႆႉ ၵွၼ်တၢင်း သုတ်းယဝ်ႉ။ (ၵွမ်းၶင်,ၽိုၼ်မိုၼ်ၵၢၼ် ငၼပႃးမႃးၼႆႉယဝ်ႉ)

ပႃးၶိၼ်ႇသူၺ်ႇ

မူႇၸုမ်းလိၵ်ႈတႆး ဝိင်းတွင်,ၵျီး ၸုတမ်ၵၢၼ်ၼႂ်းဝၼ်း ၁၃၁၅ တူဝ် လိူၼ်ႁူၵ်းလွင်ႈ (၁၂)ၶမ်ႈ- (၁၂-၅-၅၃) တီႈႁျင်း ၸၼ်ႇသုင် ၵၸုဝ်းယ - ဝႆးဝၼ်း (၅)မွင်း။

တ်ပ်းတတ်းဝႃႈ " လိၵ်ႈတႆးမႂ်ႇ, ၵၼ်ၶေႃႈမတီ, လိၵ်ႈဘႆး (ၵၸုဝ်းယ မိူင်းတႆး မၵ်းပၼ်ဝႆႉၵွမ်းလူၺ်ႈ- လိၵ်ႈၽိုၼ် မ်ႇ ၂၈၂၅၊ ၄ ပီပီ ဝၼ်း (၅-၅-၅၁) ၼိုင်းငမးပွင်သၢင်ႈထုၵ်ႈၵွၵ်ႉ,ၼင်ႈလိၵ်ႈတႆး ၵဝ်,သေငလႈ သူင်,ႁွတ်ႈ ထိုင်တီႈၵၸုဝ်း ယမိူင်းတႆး ၼင်ႈလိူၼ်မၢတ်ႇ ပီ ၁၉၄၈ တူဝ် ၼၼ်ႉႁွႆႈၵၸုဝ်းယမိူင်းတႆးႁၵ်ႉတႆးႁူႉၵ်ႉတႆးၶုၼ် ပိၼ်လိၵ်ႈလုမ်း တူဝ်း- ယႃႇ,ႁွႆႈလႆႈႁိုတ်းထႃႈ ထိင်ႈသေၵႅတ်း" ဝႃႈၼ်ဝႆႉၶႃႈၵေႃး။

မိုဝ်ႈဝၼ်း (၇-၂-၅၄) ယၢမ်းတၢမ်းၶမ်ႈ (၄)မွင်း (၃၀)မိတ်ႉ ၼၼ်ႉ ၸုတုၵ်ႈၵၢၼ်တီႈၼင်ႈ လုံႈယူႇ,လီၵိၼ်ဝၢၼ် မိူင်းတႆး ၼၼ်ႉသေယဝ်ႉ၊ လိူၵ်ႈတၢင်,ၵူၼ်းလူင်-ၶေႃႈမတီ (၁၅)ၶေႃႈ တႃႇႁၵ်ႉတႆးၵၢၼ်ၶူ,ၼင်ႈ ပီ ၁၉၅၄ /၅၅တူဝ်ၼၼ်ႉ၊ ပိၼ်ၶင်, ပႃႈတွႆႈၼင်ႈယူႇ,ယဝ်ႉ။

ၵေႃႉမတီႇ ၵုမ်းပွင်ၵၢၼ်

၁။	ႁူဝ်ပဵၼ်ႈ	Dr. ၵျူးပႃႉရႃၶၼ်ႇ	မင်းၵျီးၽိူဝ်ႇယူႇလီၵိၼ်ဝၢၼ်မိူင်းတႆး
၂။	ႁွင်ႉႁူဝ်ပဵၼ်ႈ	ၸဝ်ႈသႅမိူင်း	ပိင်ႇရႃႉမင်းၵျီး မိူင်းတႆးလႄႈ မိူင်းႁၢႆး
၃။	ၶေႃႈမၢ	လုင်းသၢင်ႇသၢမ်	ၵတွၢင်းၸူၼ်ႇ လူင်ပွင်ၸိုင်ႈတႆး
၄။	ႁွႆႈၶေႃႈမၢ	ၸၢႆႇလုင်းၶမ်းလႅင်	ၶျွင်းၵုၵ်ႉလူင် ႁွင်းၵျိၼ်းသွၼ်ပိၼ်ၸၢႆႇ
၅။	ႁွႆႈၶေႃႈမၢ	ၸၢႆးၼုၼ်ၵွင်ႇ	ၸရေးလူင် လုမ်းႁွင်ႇၸီႇ မိူင်းတႆး
၆။	ၶေႃႈယိပ်းငိုၼ်း	ၸၢႆႇဝုၼ်ႇၸၢမ်ႇလႅင်ႇ	ၸၢႆႇဝုၼ်ႇလူင် ဝဵင်းတွင်ႇၵျီး
၇။	ၶေႃႈပိုၼ်ၽေဝ်ႇ	ၼုၼ်ၶမ်းႁွင်ႇ	ၼုၼ်လူင်ၽိူဝ်ပိုၼ်ၽေဝ်ႇ မိူင်းတႆး
၈။	ႁွင်ႉၶေႃႈပိုၼ်ၽေဝ်ႇ	ၸဝ်ႈရႃၼ်ႉၸိင်ႇ	ၸရေးလုမ်းၽိူဝ်ႇၵိတ်ႇလႅၶလိၼ်မိူင်း
၉။	ၽူႈၶဝ်ႈႁုမ်ႈပွင်ၵၢၼ်မုင်ႉၵုမ်း	ၵျူးၼုၼ်ႁျူႇပုဵ	မင်းၵျီး ၽိူဝ်ႇၽၵ်ႈသွမ်ႈ မိူင်းတႆး
၁၀။	။	ၵျူးၽူဝ်းလုႈ	ပိင်ႇရႃႉဝုၼ်ႇ -ၼရိင်ႇတွင်ႇၵျီး
၁၁။	။	ၸဝ်ႈဝုၼ်ႇၶႄႉရႃၶၼ်ႇ	ႁူဝ်ၶႄႈ ယိင်းၶုမ်ႇ
၁၂။	။	ၸဝ်ႈၶၼ်ႇတီႇ	ၶၢင်းမေႃသွၼ် -ၶျွင်းၵမ်ႇပေႈၸ
၁၃။	။	ပႃႈၶၢင်းမိၶေႇလုဵ	ၶၢင်းမေႃသွၼ် -ၶျွင်း NC
၁၄။	။	ၸဝ်ႈၼုၼ်ပွၢင်ႉ	ၸဝ်ႈတေႃႇၶမ်ႉၼုၵ်ႉ
၁၅။	။	ၸဝ်ႈဝုၼ်း	ၸရေးလုံးၽိူဝ်ႇ ပိင်ႇရႃႇ မိူင်းတႆး

တီႈၵုတမ်ၵၢၼ်ၶၼ်ႉ ႁူဝ်ပဵၼ်ႈလူင် ၸၢႆႇဝုၼ်ႇလူင်ၵျူးပႃႉရႃၶၼ်ႇ လၢတ်ႈလႄႈ ၶေႃႇမိူဝ်ႈလိၼ်ပူၼ်ႉၶၼ်ႉ မွၼ်းၼဝ် (Mon) ၵိတ်းပၢင်ၵုမ်သေယဝ်ႉယွၼ်းဝႃႈ ယႃႇႁႂ်ႈလိၵ်ႈလၢႆးပႅပေႇၼဝ်လႄႈ ယိၼ်ႇငႄႈၼဝ်ၵႂၢႆလၢႆၼ်ႉသေယဝ်ႉ ၶဝ်ယွၼ်းၸၢႆႇ တီႈၵၢၼ်ၸုမ်းယ၊ ၵၢၼ်ၸုမ်းယသမ်ႉသူင်ႇ ပၼ်ၸၢႆႇသွၼ်လိၵ်ႈမွၼ်း (Mon)ၼဝ်။ ၄၅ ၶေႃႉၼ်လႄႈ၊ ၶွင်ႈမိူင်း တႆးႁုဝ်းၶၼ်ၶေႈ၊ တီႈၵၼ်တႆးမီးၶမ်ၶၼ်ႉ၊ ၶွင်ႈၶျွင်းသွၼ်လိၵ်ႈ ၼွင်ႈသွၼ်ပႃႈလိၵ်ႈတႆး၊ တႆးယူႇၶွင်ႈမိူင်းမၢၼ်ႈၶေႈ ၼွင်ႈသွၼ် လိၵ်ႈတႆးဝႃႈၶၼ်ႉ-

ဝၼ်း (၁-၅-၅၄) မုၵ်ႉၵုမ်းလိၵ်ႈတႆး ဝဵင်းတွင်ႇၵျီး ၵုတုံၵၢၼ်တီႈ ၶွင်ႈလုမ်းပိင်ႇရႃႉမင်းၵျီး ယၢမ်းတၢမ်းၼမ်ႈ (၄း၃၀)မွင်း၊ ႁူၼ်းလူင်မႃႉ ၼိုၼ်ႈမီး(၁၈)ၶေႃႉ

ႁူဝ်ပဵၼ်ႈလူင်-ၵျူးပႃႉရႃၶၼ်ႇ လၢတ်ႈဝႃႈ " မူႇလိၵ်ႈတႆးမွႆႇ ၶေႃႈမီးဝႆႉၶွင်ႈမိူဝ်ႈၵၢၼ်ၸုမ်းယမိူင်းတႆးယဝ်ႉ တေႃႇထိုင် ဝၼ်း မိူဝ်ႈၶႆႈႁိူဝ်ၵမ်ႇဝႃႈ- ၵျၢမ်ႇဝႃႈ လီပိၼ်ၸွႆႈလိၵ်ႈငတေႃႇငတေႃႇ။ မိူဝ်ႈလိဝ်ၸၢႆႇၵျူးထုၼ်း ထုၵ်ႈၵွၵ်ႇမႃး ပပ်ႉမူႇလိၵ်ႈ လိင်းပၢင်ႇ တႆးပပ်ႉၶိုင်ႈ၊ တၢင်းမူႇလိၵ်ႈတႆးႁုဝ်းၵိတ်းဝႆႉၶၼ်ႉ ပိၵ်ႇၵၢၼ်ပိူင်ႈၵၢၼ်ငတေႃႇငတေႃႇ၊ ၵၼ်လႆႈပိၼ်မႃး ၸိုင်ႉၶင်ႇၶၼ် ၶၼ်ႉ၊ ႁွပ်ႈပိူဝ်ႈ ၽွၵ်ႈၶေႈ ၵမ်ႇငပွႆႉလႆႈ၊ ၽွၵ်ႈထၢင်ႇလီၸိုင်ႉႁိူဝ်ၶေႈ ထုၵ်ႈၵွၵ်ႇ ၵိတ်းၵွၵ်ႇမႃး၊ ဝႆးၶၼ်ႉမူႇလိၵ်ႈတႆးတေမီးမႃး လႆမူႇလႆပပ်ႉ ၶၼ်ၶေႈ ၵမ်ႇၸၢင်ႈဝႃႈယဝ်ႉ။ ပေႃးထိုင်တီႈပိၼ်ၸိုဝ်ႉၶၼ်မႃးၸိုင် လိၵ်ႈတႆးႁုဝ်းၼႃႈၶၼ်ႉ တေလေႃး ငလႄးယုင်ႈယၢင်ႈၵျူႉ၊ တေလႆႈ ၵဝ်မူႇလွႆႇသွၼ်ၵၼ်ဝႃႈၶၼ်ႉ၊ ပေႃးတေၵမ်ႇ လၢတ်ႈလႆႈယဝ်ႉ၊ လိူၼ်ပူၼ်ႉမႃးၶၼ်ႉ ၸဝ်ႈၸၢင်းပၢင်လူင် မႃးလၢတ်ႈငၶ "ပေႃးပိၼ်ၸိုဝ်ႉၶၼ်ၸိုင် လၢတ်ႈငၶ တီႈၵၢၼ်ၸုမ်းယ လႅင်းလႅင်းသေ " ဝႃႈၶၼ်ယူႇၶေႃႈ။

ebook is created by www.Shanyoma.org

လဝ်;သံၢမိူင်းလၢတ်; " လွင်;ၼံႇလိုင် ပေုးတေပွႇၵၢလူဝ်းယမိူင်းတံးယူ,ၼံလိုင် တေၵၢမ်,ပီၼ်ရီတ်းၵၢၼ်ယဝ့်၊ လင်,တ်ပ်းတတ်းဝ၊; "ပိူဝ်;ရူဝ်လွင်;ၵၢၼ်၊ ရွူဝ်ပဝ်;လၢတ်;ငၼတီ;ၼိူဝ်တေပီၼ်မႈ မီးမႈၼၼ်ႇ၊ ငတ,လ ၵၢဝ်မိူဝ်;လိဝ်ၼံ့ၶူ,မုၵ်ႇလုမ်းလိၵ်;တံးဝိင်းတွင်,ရိူးငလ;၊ မုၵ်;လုမ်းလိၵ်;တံး၊ တၢင်,တီ;သီ,လ်ၼ်၊ ၼႂ်ႈမိူင်းတံးမိူင်းမၢၼ်;၊ ၵၢၼ်မႈသိုပ်,ၵၢၼ်တၢင်းမုၵ်ႇလုမ်းလိၵ်;တံးတွင်,ရိူးၼံႇ၊ တေၵၢဝ်မူ,လိၵ်;တံးမွႇ,ၼံႇ တူဝ်းၶူ, ယိပ်းၶူ,ၵမ်းလိဝ် မီးၼင်,ၼံ သေငလ;- လုတံၵၢၼ်ၼံႇလင်, တိုၵ်းသူၼ်းၵၢလူဝ်းယမိူင်းတံး ပုၼ်;တ,တေၼိုင်ပွင် ၼိူဝ်လိၵ်;ၵၢၼ် မုၵ်ႇလုမ်းလံ;သူင်,ပၼ်တီ; ၵၢလူဝ်းယ လွမ်းၼင်,ၾိုၼ်လိၵ်; ၼၢမ်,ပၢတ်; 2/S.L.S-53 ဝၼ်း (၁၅-၅-၅၃) ၼၼ်ႇၵမ်းလိဝ်၊ ဝံးၼၼ်ႇ ၼေႃ;မံ၊ လုတုမ်ၵၢၼ်ၼၼ်ႇ ၵေႃ;သူင်,ထိုင်တီ;

၁။ မုၵ်ႇလုမ်းလိၵ်;တံးရူ;တီ;တီ; တ, ရူၺၼ်လွမ်း

၂။ သူင်,မႈတီ;ၵၢလူဝ်းယမိူင်းတံး (ပုၼ်;တ,တေၼိုင်ပွင်ပၼ်လွမ်းၼင်, ပွတ်းလိၵ်; (၄) ငလ; (၅) ၼၼ်ႇယဝ့်)

၃။ သူင်,ထိုင်ၵူၼ်,လူင် ၽၢ,ပိင်,ရ, ၵၢလူဝ်းယ မိူင်းတံး (ပုၼ်;တ,ရူၺၼ်ငလ; တ,လွႆ;ထိမ်ၵေႃ;)

လုင်းၶုၼ်ႁၢၼ်းလႄ

ပီ ၁၉၅၄ တူဝ်လိူၼ်မေ, (၆) ဝၼ်း - ဝ,ၼင်,ၼံယူ, ၵေႃ;။

တီ;ၼႂ်းလုတုမ်ၵၢၼ် -မုၵ်ႇလုမ်းလိၵ်;တံး ဝိင်းတွင်,ရိူး ပွၵ်; (၂) မိူဝ်;ဝၼ်း (၁၀.၆.၅၄) ယၢမ်း (၄:၃၀)မွင်း တၢမ်းၶမ်;ၼၼ်ႇ ၊ လုတံၵၢၼ်တီ;ၼႂ်းလုံးပိင်ရ,မင်းရိူး၊ ၵူၼ်းလူင်ပွင်ၵၢၼ်မုၵ်ႇလုမ်းမႈ ၼိုၼ်;ရွတ်; (၂၀)ၵေႃ;ၼၼ်ႇ။

ၵူၼ်,လူင်ၵူးယီ;တိပ်ႇလၢတ်;ဝ၊; " ၶၢမ်းယုၵ်ႇယွင်;ၵၢလၢမ်,မိူင်းတံး ၶဝ်းၼၼ်ႇ ပုံ,ပေုးလိပ်;လီ ၼို;လံ;ၶၢမ်း ၵၢၼ်ပေုး တေယုၵ်ႇယွင်; သူၼ်းပၼ်လွၵ်တံးလိူတ်;တံး ၼမ်လိူဝ်မႈ ၊ ၶတ်းၶၢၼ်မႈ၊ သိင်ၶၢမ်း ၵၢၼ်မီးဝံ့ယူ,မိူဝ်;လိဝ် ၼံႇၵၢမ်,ပိင်းလွ် ....."

ရွူဝ်ပဝ်;လူင်လုင်းပရၢၼ်,လင်,ၼိုၼ်းတွပ်,လၢတ်;ဝ၊; " မိူဝ်;ၵၢၼ် လဝ်;ၾုၼ်ၶဝ်ငလ; ၵူၼ်းမိူင်းလုတုမ်ၵၢၼ် တီ;ပၢင်လူင်၊ ၼႂ်းလိူၼ်, ၽေ,ၽေ,ဝ,ရီ, ပီ ၁၉၄၇တူဝ်ၼၼ်ႇ၊ လံ;ရိတ်းငၼ လံ;ယ,လံ;ငမ; ၼႂ်းလုတုမ်ၵၢၼ်မိူၼ်ၼင်, ၶဝ်လဝ်; တ်ပ်းတတ်းၼၼ်ႇသေယဝ့်၊ မိူဝ်;ၵၢၼ်ၵၢဝ်ၵၢလၢမ်,မိူင်းတံး ၽၼ်ၼိုၼ်;ၶူ,ၵွၼ်တၢင်း သုတ်း သုတ်းၼၼ်ႇ လံ;ၵၢဝ်ၶၢမ်းၼံႇရိတ်းမႈယဝ့်၊ ဝၼ်းတံးၽိဝ်မႈပီလွ်ၵေႃ; လံ;ၵၢဝ်ၶၢမ်းၼံႇယုၵ်ႇယွင်;မႈလံ; (၈)ပ်တ်,ပီယဝ့်။ ဝၼ်းၵၢၼ် ၶံ;လွ်ၵၢလၢမ်,ငလ;တင်းၶၢမ်းၼံႇလဝ်;တေ,လူင်ယွင်;ရွူၺ်, (လဝ်;သူၺ်,သိၵ်;) ရိတ်းၵေ,ၼင်,လိုင်; လုတံၵၢၼ်ၼၼ်ႇ ၵၢမ်,ၵ၊၊ လိူဝ်းၵၢၼ်ၶဝ်လဝ်;လုၵ်ႇတီ;မိူင်းၶၢင်၊ မိူင်းၶျၢင်း၊ မႈၼိုၼ်;လုတံၵၢၼ်တီ;ပၢင်လူင်၊ ပီ ၁၉၄၇ တူဝ်ၼၼ်ႇၵေႃ;ပႈ ယူ,လူးၶွၼ်,တ်ပ်းတတ်းမႈပေုးလံ;ပ်တ်;,ပီယဝ့် ..." ၼိုၼ်းလၢတ်; တွပ်,ၶူ,ၼင်,ၼံၵေႃ;။

မိူဝ်;လုတံၵၢၼ် (၉-၇-၅၄) ဝၼ်းတီ;ၼႂ်းလုံးပိင်,ရ,မင်းရိူး ယၢမ်းရွူဝ်ၶမ်; (၄:၃၀)မွင်း ၽူ;ပွင်ၵၢၼ် ၵူၼ်းလူင် မႈၼိုၼ်;ၽိဝ် (၂၁)ၵေႃ;။

တီ;ပၢင်ၵုမ်ရွူဝ်ပဝ်;လုင်းပရၢၼ်,လၢတ်; " လံ;ရူၶုၼ်ၶမ်းၶွင်, သိင်;ၵၢမ်,ၶူ,မိူဝ်;ၼႂ်းလိူၼ်ပူၼ်ႇၼၼ်ႇငလ; ၶုၵ်ႇလုမ်း လိၵ်;တံးဝိင်းတွင်ႇရိူး ပီၼ်ၵၢၼ်လွ်လိၵ်ႇ လွ်ၼႂ်ႇလွမ်းယူ,ငတ,ငတ,၊ ၼံႇ တၢင်,ၾိုၼ်မံၢဝံ့ယူ, " ၼံၶ,;ၵေႃ;။

ebook is created by www.Shanyoma.org

လွင်ႈလူၺ်ႈလိၵ်ႈတႆးမွ်ႇၼၼ်ႉ ထုၵ်ႇလီၵႃဝ် ၵမ်ႇထုၵ်ႇလီၵႃင် ၵႃၼ်ဝႃႈၼၼ်ႉ လဝ်ႈၵလူဝ်းယမိူင်းတႆး တေပိူၼ် ၽၢဝ်ႇၶႃႈႁူႉတီႈႁူႉလီၼ်ၼၼ်ငလႈႁူဝ်ပဝ်ႈဝႃႈ “ မုၵ်ႉလုမ်းလိၵ်ႈတႆးတွင်ႇၵျိုး၊ ထုၵ်ႇလီတိမ်လိၵ်ႈၶႃႈလူး၊ မုၵ်ႇလုမ်းလိၵ်ႈလၢႆး ႁူႈတီႈႁူႈလီၼ်၊ ၶွႆႈမုၵ်ႉလုမ်းၶွင့်တုံၵၼ်တိပ်းတတ်းဝႃႈ “ လိၵ်ႈတႆးမွ်ႇၼၼ်ႉၶွပ်ႈပိုဝ်ႈဝႃႈ တူဝ်လွ်တူဝ်ၼၼ်ႉ၊ လူၵွၵ်ႇသိင်ၽွ်ႇ သိင်မၼ်း ၵမ်ႇၵွၵ်ႇၶူးသိင်မိူၼ်ၼင်ႇလိၵ်ႈတႆးၵဝ်ႇ ၵႃၼ်ယိပ်းတိုဝ်းယူႇ မိူဝ်ႈလီဝ်ၼၼ်ႉငလႈ ထုၵ်ႇလီၵႃဝ်ယိပ်းတိုဝ်း ၵႃဝ်သွၼ်ၵၼ်ၶႃႈ ၵႆးလီဝ်ယူႇ” တိပ်းတတ်းၼင်ႇၼၼ်ၶႃႈၵေႃး၊ ၶိုၼ်းၵွ်ထိုင်ၵၼ်သေၵမ်းဝႃႈၼင်ႇၼၼ်ၶႃႈၵေႃး။

မိူဝ်ႈဝၼ်း (၁၅-၉-၅၄) လုတုံၵၼ်ပွၵ်ႈ (၅) တီႈၼွႆးလုံးပိင်ႈရႃႉမင်းၵျိုး၊ ၽူႈၶဝ်လုမ်းပွင်ၵၢၼ်မႄးၼိုၼ်ႈ (၂၁)ၵေႃႉ ၼၼ်ႉ၊ “ပပ့်လူလိၵ်ႈတႆး (Shan Primer)ၵႃၼ်လုင်းပရႃၼ်ႇတိမ်ႈဝံႇၼၼ်ႉ၊ လုင်းၽူဝ်းလေႃး သမ့်တိမ်ႈပုင်ႇႁၢင်ႈလူၺ်ႈ လွင်ႈၵပုံႇၼွႆးပပ့်သေယဝ့်၊ လဝ်ႈသႃႇမိူင်းပိင်ႇရႃႉမင်းၵျိုး ၵႃဝ်ၶႃႈၼိုင်ပွင်တီႈဝိင်း ယၢၼ်ႇႁုင်ႇယဝ့်မႄးယဝ့်”

သြႃႉလုင်းလၢမ်ႇၵေႃးဝႃႈ “သြႃႉသွၼ်လိၵ်ႈၵွၵ်ႇၶျွင်း VTTS ၶႃႈၼၼ်ႉမီးသေ (၃၀၀) လိူဝ်ယဝ့်။ ႁူမေလိၵ်ႈတႆးမွ်ႇ ယဝ့်ၶွပ်ႈပိုဝ်ႈၼၼ်ငလႈ၊ လိၵ်ႈတႆးမွ်ႇၼၼ်ႉထုၵ်ႇလီပၼ်ၶႃႈတီႈၶျွင်းၵိူဝ်းၼၼ်ႉယူႇယဝ့်။

လိၵ်ႈၵမ့်ထိမ်ပၼ်ၵိုင်း လိၵ်ႈတႆးမွ်ႇ ၶဝ်လဝ်ႈ (၉)ဝၢၼ်ႈ၊ ႁၼ်ၶၢၼ်၊ ၼေႃးႁိုဝ်၊ ဝၢၼ်ႈႁၢတ်ႇ၊ ၼေႃးဝွၼ်၊ မၢၵ်ႇၵၢၼ်လဝ်း၊ ၶံႈၵွတ်ႇ၊ ၼေႃးမူတ်ႉ၊ ၼမ့်သၢႆးငလႈ ဝိင်းမွၵ်ႇမႆႇ၊ လိုဝ်းၼၼ်ႉၵေႃႉၶွတ်ႈၽဵဝ်မႄးတီႈမုၵ်ႉလုမ်းလိၵ်ႈတႆး ဝိင်းတွင်ႇၵျိုးယူႇယဝ့်။

ပၢင်လုတုံၵၼ်ပွၵ်ႈ(၇)ဝၼ်း(၁၁-၁၀)၅၄ တီႈၼွႆးလုံးယူႇလီၵိၼ်ဝၢၼ်ႁူဝ်ပဝ်ႈလုင်းပရႃၼ်ႇ လဝ်ႈသႃႇမိူင်း ငလႈ လုံးပွင်ၵၢၼ်ၶဝ် (၂၀)ၵေႃႉၼိုၼ်ႈၶွတ်ႈ

လဝ်ႈသႃႇမိူင်းလၢတ်ႈငၼ “ လွင်ႈႁူပ့်ထူပ်းၵၼ်တင်းမုၵ်ႉလုမ်းလိၵ်ႈတႆး မိူင်းယႆႇလႆႈၵပ်ႉၵူဝ်းၵၼ်လွင်ႈလိၵ်ႈ တႆးမွ်ႇ၊ မုၵ်ႉလုမ်းလိၵ်ႈတႆးမိူင်းယႆၶဝ် ပွင်ႇလိင်းလွ်လီယဝ့်၊ လူမ်းသိူဝ်းႁပ့်ၶၢမ်ႇၵႃဝ်ယဝ့်” ႁူဝ်ပဝ်ႈလုင်လၢတ်ႈ “ မုၵ်ႉလုမ်းလိၵ်ႈတႆးဝိင်းတွင်ႇၵျိုးၼၼ်ႉ၊ ၵမ်ႇလွ်ႈမုၵ်ႉလုမ်းယုၵ်ႉယွင်းလိၵ်ႈတႆး ပီၼ်မုၵ်ႉလုမ်းလိၵ်ႈတႆးဝႃႈၼၼ်ႁူၺ်းၵေႃး။ လိၵ်ႈၶႃႈလိၵ်ႈမႄး ပေႃးဝႃႈပီၼ်လႆႈ ထုၵ်ႇလီတိမ်ႇ (ၶၢမ်းတႆး) လိၵ်ႈတႆးႁူၺ်းႁူၺ်း မိူဝ်ႈလွ်ၶႆႈလွ်ၵူၼ်ႉ ႁၢၶေႃးၶၢမ်းတႆးၵမ်ႇလႆႈလင်ႇတိုဝ်းၶၢမ်းတၢင်ႇမိဝ်းဝႃႈၼၼ် လွင်ႈၼၼ်ႉထုၵ်ႇလီမွၵ်ႇထိုင် မုၵ်ႉလုမ်းလိၵ်ႈတႆး ႁူႈတီႈႁူႈလီၼ် လိူဝ်းၵႃၼ်သိူပ်ႇတၢမ်တင်းမုၵ်ႉလုမ်းလိၵ်ႈတႆးတွင်ႇၵျိုး” ဝႃႈၼၼ်ယူႇၵေႃး။

ၶၢမ်းတႆးႁဝ်းၼၼ်ႉမၼ်းမီးၼမ် မီးတီႈလွ်ႇၵႃၼ်လွ်ၵႃၼ်ၼၼ်ႉယူႇ သိူဝ်တိုတ်း၊ သိူဝ်ၶွင့်၊ သိူဝ်ၵိတ်ႈ၊ ၶၢမ်းသၢမ်ၶေႃး ၼၼ်ႉ လူဝ်ႇထၢမ်ၶႃႈတီႈမုၵ်ႉလုမ်းလိၵ်ႈတႆးတၢင်ႇတီႈယူႇ။

ပုၼ်ႈတႃႇတေမႄးၼိုၼ်ႈလုတုံလူင်ၼူပ်ႉပီ ပွၵ်ႈ (၂) ၼၼ်ႉမုၵ်ႉလုမ်းၼၼ်ႉတိမ်ႈသူင်ႇလိၵ်ႈမွၵ်ႇပၢင်းၶႃႈငလႈ လံႈလိၵ်ႈ တွပ်ႇမႄးတီႈလဝ်ႈသြႃႉတေႃႉလူင် မိူင်းပၼ်ႇ။ လဝ်ႈသြႃႉတေႃႉလူင်မိူင်းၼၢင်း၊ မုၼ်လၢင်းလဝ်ႈပၢင်လူင်၊ ၽူႈတၢင်တူဝ် လုံး လိၵ်ႈတႆးၶျွၵ်ႈငမႄး၊ လုမ်းလိၵ်ႈတႆးဝိင်းလၢႆးၶႃႈငလႈ လုင်းၶျူင်ႇ (ၵမၢတ်ႈၶျူၵ်ႈ) မိူင်းႁိုင် ၶဝ်လဝ်ႈ လိူဝ်းၼၼ်ႉယူႇယဝ့်။

ပၢင်လုတုမ်ၵၼ်ၼူပ်ႉပီတေၵိုတ်းမိူဝ်ႈ (၅-၂-၅၅ တေႃႉထိုင် ရ-၂-၅၅) ၼၼ်ႉငလႈ တိပ်းတတ်းလိူၵ်ႈပၼ် ပုၼ်ႈၽွၼ်း ႁပ့်ၶိၵ်ႉ၊ ၵူးတေႃႉသူင်ႇ၊ သွၼ်ငၼလိၵ်ႈတႆးမွ်ႇ၊ ၵပ်ႉသွမ်းလဝ်ႈသြႃႉတေႃႉၶဝ်လဝ်ႈ၊ ငလႈတႃႉလိင့်လူ ၶဝ်ႈၽၵ်းၶိၵ်ႉ လိူဝ်းၼၼ်ႉယဝ့်။

ebook is created by www.Shanyoma.org

မူႇၵုမ်းလိၵ်ႈလၢႆးငလႈၽိူင်ႈငၼ်းတႆး ၊ ဝိင်းတူၼ်ႈတီး

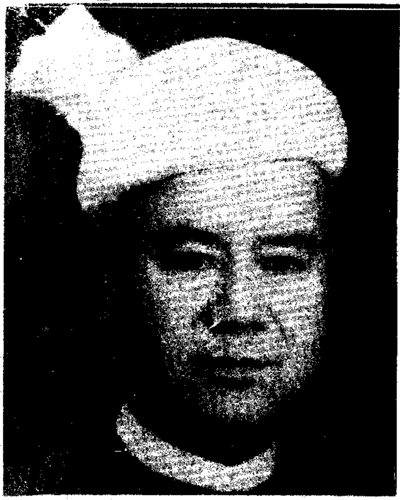

ၸဝ်ႈၵုၵ်ႉ(ႁွင်) လုင်းသၢၼ်ႇတၢင်ႇ

ထိုင်မႂ်ႇဝၼ်းပီ ၁၉၅၅ တူဝ် လိူၼ်ၾေ,ၾေႃ,ဝႃ,ရီ (၅) ဝၼ်း (၆)ဝၼ်း (၇)ဝၼ်း ၵုတုံၵၼ်ၶွပ်ႈၶူပ်, ပွၵ်ႈ (၂) ၵႃတ်းတီႈၼႂ်း လုံးၾႅ,ယူႇ,လီၵိၼ်ဝၢၼ်ၼၼ်ႉ မုၵ်ႉၵုမ်းလိၵ်ႈတႆးႁူႈတီႈတီႈ ႁူႈဝိင်းဝိင်း၊ တၢင်တူဝ်မုၵ်ႉၵုမ်းသေမႂ်း ၶုၼ်ႈ ႁွတ်ႈ မီး (၇၂) ၵေႃႉၶႂ်ႈၵော်ႈ။ ပိၼ်ၼင်ႇ,ၽိုၼ်မိုၼ် ၵၼ်ၵိုၵ်းလပ်းပႂ်းမႂ်းၼၼ်ႉၶႂ်ႈၵော်ႈ။

ႁူဝ်ပဝ်ႈလူင်မုၵ်ႉၵုမ်းလိၵ်ႈတႆး ဝိင်းတွင်ၵျီး Dr. ၵူႈပရၢၼ်, မွၵ်,လၢတ်ႈၶႂ်ႈၶွမ်းငလႈ လၢတ်ႈသွႆ,ပႂ်းၶႂ်, "ၵၼ်ၵုဝ်းၶႂ်ႈမႂ်းၵုတုံ ၵၼ်မိုဝ်ႈလီဝ်ၼၼ်ႉ မၼ်းပိၼ်ပုၼ်ႈတႃႉမိူင်းတႆး တႃႉၵိုဝ်ႉၼိုဝ်းတႆးၵုဝ်း ၶႂ်ႈၵော်ႈ လိၵ်ႈလၢႆး ပၢပေ,တႆး ၵုဝ်း ၵုဝ်းထုၵ်,လီယုၵ်ႉယွင်ႈ ပၼ်ႁိူင်းယူႇ,ငတေႉငတေႉ" ၼၼ်ၶႂ်ႈၵော်ႈ။လုင်းသြႃႉ,လူင်ၶမ်းလႅင် (ၸွင်းၵုၵ်ႉလူင်ႁူင်းၵႃတ်းသွၼ်ပိၼ်မေႃ) သမ်ႉ လၢတ်ႈသၢင်းလၢင်းငၼ သွၼ်ငၼ လွင်ႈ လိၵ်ႈတႆးၵဝ်,ငလႈ လိၵ်ႈတႆးမႂ်, လိၵ်ႈတႆးၵဝ်,ၵဝ်, ယေႈတူဝ်ၵွၵ်, လၢႆသိင် ၊ လိၵ်ႈတႆးမႂ်,လိၵ်ႈယေႈတူဝ်ၵႃတ်းၵိုဝ်ၶွႆႈပေႃး ၵွၵ်, သိင်လီဝ်ၶွႆး ၵိုဝ်းၼၼ်ႉၵော်ႈ။

(၆-၂-၅၅) ယၢမ်း (၉)မွင်းသိုပ်,ၽုၵ်,ၵႃတ်းပၢင်ၵုံၵၼ်သေယဝ်ႉသြႃႉ,လူင်၊ လုင်းၶမ်းလႅင် သိုပ်,သၢင်းလၢင်း ငၼ လိၵ်ႈတႆးမႂ်,ၶႂ်,ထိင်ႈၶႂ်ႈၵော်ႈ။

ၸဝ်ႈငူၼ်,ထွၵ်ႈမိူင်းၼၢႆး လုင်းတၢၼ်,တၢင်,သမ်ႉလၢတ်ႈထၢမ်ငလႈ ၽူႈၵုံႉႁူဝ်ပဝ်ႈၸဝ်ႈသႂ်မိူင်းတွပ်,လၢတ်ႈၶႂ်, "လိၵ်ႈတႆးမႂ်,ၼၼ်ႉ တႃႉတေယူႇပ်တ်ႈလိၵ်ႈတႆးၵဝ်,ၵမ်,ၵွႆႈၶႂ်ႈ၊ လိၵ်ႈတႆးၵဝ်,ၵဝ်,ၵေႃႈတေၵဝ်သိမ်းဝႆႉလီလီယူႇ,။ လိၵ်ႈတႆး မႂ်,ၼၼ်ႉ ၶွပ်ႈပိုဝ်ႈဝႂ်ႈ လိၵ်ႈတူဝ်လီဝ် ၵွၵ်,သိင်လီဝ်ႁူၺ်းငလႈ ၵမ်,လႆႈၵူၺ်ႉၵဝ် ပိၼ်ၵၼ်လူင်းႈသွၼ်င်းႈ သိင်မၼ်း ၵမ်,ၸၢင်ႈၵဝ်ၽိတ်း တီႈပွင်,မၼ်းၵမ်,ပိုင်ႈငလႈ၊ ၼင်,ႁိုဝ်ပေႃးတေပိၼ်ယိပ်းတိုဝ်းၶႂ်၊ ၵူဝ်ႈၵၵူဝ်းယ ၵမ်,ပႆ,မၵ်း မၼ်ႈပၼ်ၼၼ်ႉ ၵၵူဝ်းယတေတွင်ႈထၢမ်ႈႁူၼ်းမိူင်းတၢင်းလႆ၊ ပေႃးဝႂ်ႈၵၵူဝ်းယ မၵ်းမၼ်ႈပၼ်ယဝ်ႉၵိုင် လိၵ်ႈၼၼ်ႉ တေၵဝ်သွၼ်ပၼ်လုၵ်ႈၵွၼ်,ၸွင်းယူႇ,။ လိၵ်ႈတႆးမႂ်,ၼၼ်ႉလႆႈၵႃတ်းဝႆႉသမ်မိုဝ်ႈပီ ၁၉၄၈ တူဝ်၊ ႁူၼ်းၵုႃးၵၼ် ၶဝ်ႈပႂ်းၼႂ်း မုၵ်ႉၵုမ်းၵွၼ်,(သၢပ်ႉၵေႃ,မတီ,) ၼၼ်ႉၵေႃႈ ၵဝ်မၢၼ်ႈလီဝ် မိူင်းလီဝ်ႁူၺ်းၵမ်,ၵွႆႈ၊ ၼႂ်းမုၵ်ႉၵုမ်းၵွၼ်,ၼၼ်ႉ ပႂ်းၵဝ်မုၼ်လၢင်းၸဝ်ႈသၼ်ႈဝီ၊ ၸဝ်ႈၽူႇလူင်ၵျေးသီး ၸဝ်ႈသူၺ်,မင်,၊ လုင်းမွင်,မွင်, သီ,ပေႃး ၸဝ်ႈမျႃဝ်ႉလႂ်းလွႆငိုၼ်း၊ လုင်းထုၼ်းလုႇ၊ ပၢၼ်းတၵႃႉ,ၵႂ်းလၢၼ်လၢႆးၶႂ်၊ ၵမၢတ်ႈၶျုၵ်ႈၵူႈၶျင်,မိူင်းႁိုင်၊ ၶုၼ်ၶမ်းၶွင်, (ၶုၼ်လူင်ၾႅပိုၼ်ၾၢဝ်, ၵပ်းသိုပ်,ႁူၼ်းမိူင်း) သြႃႉ,ငူၼ်,လူင် ၵူႈပရၢၼ်,၊ သြႃႉ,လူင်လုင်းၶမ်းလႅင် (ၸွင်းၵုၵ်ႉလူင်ႁူင်းသွၼ်ပိၼ်မေႃသွၼ်) လုင်းၶုၼ်ပၢၼ်းလုႇ (တိုင်းပိင်,ရႃႉ,ငူၼ်,)၊ ၸဝ်ႈသႂ်မိူင်း (ပိင်,ရႃႉ,မင်းၵျီး မိူင်းတႆးငလႈ မိူင်းၵယႂ်း) သမ်ႉၽူႈတၢင်တူဝ် ႁူၼ်းမိူင်းၼၢႆးၵေႃႉၶိုင်ႈ၊ ပိၼ်ၶဝ်ၸဝ်ႈၵိုဝ်းၼၼ်ႉ ၶႂ်ႈၵော်ႈ" ၼၼ်ၶႂ်ႈၵော်ႈ။

ၸဝ်ႈသြႃႉ,တေႃႉ,လူင်မိူင်းၼၢႆး၊ လၢတ်ႈဝႂ်ႈ၊ "လိၵ်ႈတႆးမႂ်,ၼၼ်ႉၵမ်,လူဝ်,သင်ထိင်ႈယဝ်ႉ၊ ပိၼ်ၵၼ်ပွင်,လႅင်းလီ ငတေႉငတေႉ၊ တႃႉတေပိၼ်တၢင်းယၢပ်,ၵမ်,မီး၊ ထုၵ်,လီၵဝ်သွၼ်ပၼ်လုၵ်ႈၵွၼ်,ၵုဝ်းၶဝ်ယဝ်ႉ" ၼၼ်ၶႂ်ႈၵော်ႈ။

(တႃႉ,တေသိုပ်,ၵိုတ်းထိင်ႈယူႇ,)

ၸဝ်ႈၵုမ်ႈမိူင်း

ebook is created by www.Shanyoma.org

ၶၢဝ်းယၢမ်းပွႆးၶဝ်ႈဝႃႇ,တႆးႁဵၼ်းမိူဝ်ႈၵွၼ်ႇ,

လၢႆးၶေႃႉ,ၶမ်း(တွင်ႇ,ၵျီး)

တႆးႁဵၼ်းၶူးမိူဝ်ႈၵွၼ်ႇ,ၼႆႉ-ပိူၼ်ႈၵွမ်ႉ,လွမ်ႈ ၽွမ်ႉၵၼ်ငတႄႉငတႄႉ မိူဝ်ႈလမ်ၶဝ်ႈဝႃႇ,ႁဵၼ်းၽူၼ်ၼၼ်ႉ ၵွၼ်ၵၼ်သွမ်ႈၼေးလွႆႈထမ်ၵၼ် ၵၢဝ်ႇဝၼ်းၵၼ် မူၼ်ႈသိူဝ်းမူၼ်ႈသိူဝ်း၊ လွႆႈၵၼ်ထိုင်တီႈ ပေႃးသွမ်ႈ ႁၢႆႈသွမ်ႈၼေးပေႃးယဝ်ႉ၊ ထိုင်မႄႈဝၼ်းၽိတ်ႈ လိူၼ် ပိတ်ႉ,မူၼ်းပိူင် တဵၵ်းမၼ်းမိူၼ်ၼင်ႇ, ဝႄႈႁဵၼ် သိၼ်ၶဝ်ႈဝႃႇၼႆႉ ပိၼ်ႁဵၼ်သိၼ်ႁိူၼ်း လုင်း ၵၢင်ႇပွၵ်ႉ ႁဵၼ်ၼွင်၊ မိူဝ်ႈဝၼ်းၽိတ်ႈၼႆႉၵႂ်ႈ ပိၼ်ပီႈၼွင်ႉ လိူဝ်း ယူႇ, ႁိမ်းဝၢၼ်ႈလမ်ၵၼ်ၼၼ်ႉၵေႃႈ ၵွၼ်ၵၼ်မႄႈ ဝၢင်, မႄႈပွင်းသိင်ႁွင်သိင်မွင်းပေႃးၼၼ်ႈဝႆႉလွင်,လွင်,၊ ႁူၼ်းထဝ်ႈၶဝ်လဝ်ႈၼၼ်ႉၵေႃႈ ႁၼ်းၵုပ်းၼူဝ်းလူ, ၼူဝ်းတၢၼ်းသင်,ၶႃႈ,လေးတူၼ်လေးပႃး၊ ပပ်ႉလိၵ်ႈ၊ ၵမ်လိူမ်း၊ သပ်ႈပျႃႉ,၊ ယႃႈသီၶဝ်ႈ၊ သပ်ႈပျႃႉ,ႁူမ်၊ ၽၼ်,လိတ်ႉၼႃႈ၊ ၼမ်ႉၼူမ်းၵဵပ်,၊ ပၢၵ်ႉပ်,၊ ၶဝ်ႈသၢၼ်ၵူတ်ႈထုင်ၼ်း ပေႃးဝႃႈမီးသင်,ၶႃႉ, လိတ်ႉသိပ်းပႃး ၼၼ်ႉၵေႃႈ ႁၼ်းၵုပ်းၼူဝ်းလူ, လိတ်ႉသိပ်းပႃသွင်ၵုပ်း၊ ၵုပ်းၼိုင်ႈၼႆႉ ပိၼ်တႃႇ, ပြႃး၊ ၵုပ်းၼိုင်ႈသမ် ပိၼ်တွၼ်ႈတႃႇ,ၵွင်, သၢၵ်ႈတြႃးဝႃႈလိူင်ႇၼၼ်ႉယဝ်ႉ။

ၵၼ်ပိၼ်ႁူၼ်းၼမ်,ၶဝ်ႈၵမ်ႈၽွင်ႈၵေႃႈ သုၵ်ႈၶဝ်ႈ၊ ၼၢင်းယိင်းၶဝ်ႈၵမ်ႈၽွင်ႈ ၵေႃႈလုၵ်ႈၽၵ်း တႃႇ,ႁူင်ၽၵ်းသွမ်း၊ ႁူၼ်းလၢႆးၼမ်,ၶဝ်ႈ ၵမ်ႈၽွင်ႈ ၵေႃႈ ႁၵ်တႃႈၶိင်,တႃႇ,ဝႆႉၼူဝ်းလူ,ၼူဝ်းတၢၼ်း၊ ၵမ်ႈၽွင်ႈ ႁူၼ်းထဝ်ႈလၢႆးၶဝ်ၼၼ်ႉၵေႃႈသၢၼ် ယႃႉ,လူမႃတ်ႈမူင်း ပိၵ်ႉတၢၼ်,သဝ်ၵိပ်ႉတၢၼ်,ၼၼ်ႉၵဝ်မႆႉလလွမ်း ႁဵတ်းသီ, လၵ်းသေယဝ်ႉ ၵဝ်ယႃႉ,လမတ်ႈ လွမ်ႉႁူပ်ႉ တင်းသၢမ်ၽႆ,သေ၊ ႁွပ်ႈတူၼ်ႈႁူၺ်ႈ တူၼ်ႈၵူႈ ၼွႆးမၼ်းသမ် ၵဝ်ၽေႈႁွပ်ႈမၢၵ်,သိုဝ်,သေၼိုဝ်ၼေ ႁွပ်ႈမၢၵ်, ၼၼ်ႉလွင်,သမ် ၵဝ်မူၺ်းတူဝ်တၢၼ်း သိုဝ်းလိၼ်လူပ်း ၼိုဝ် မၼ်းထိၼ်း၊

ႁိမ်းၵၼ်သိုဝ်,ၽေႈဝႆႉၼၼ်ႉလင်,သမ် ၵၢင် ၼမ်ႉတဝ်ႈလိၼ် ငလႈတၢင်းႁွၵ်ႈထူမ်,၊ ပၢၼ်ႉလိၼ်း

ebook is created by www.Shanyoma.org

ယႂ်ႇပူႉႁၢင်ႈႁၢၼ်းဝႆႉလီငၢမ်း၊ ပေႃးယဝ်ႉပၢင်းၵၢဝ် လိၵ်ႈၵြႃးၵူၺ်ႉ, သၢၼ်,ၵြႃ,ၵၢဝ်မႃး တၢင်ႇဝႆႉၼိူဝ် ၽိုၼ်လိၼ်ႁၢင်ႈႁၢၼ်းဝႆႉတွၼ်ႈတႃႇ ၵဝ်ႈၵေႃႉ ၽူႈမေႃၶႅမ်းလိၵ်ႈ တႃႇငဝ်ႈ,ၶႅမ်းလိၵ်ႈၵၢင်ၶမ်ႈ၊ ပေႃးဝႃႈႁူတ်ႈမႃးႁွတ်ၶမ်ႈ မိူင်းၵမ်လပ်းသိင်, ၵွမ်ႉႁွမ်ႉယဝ်ႉၼႆႉၵေႃႈ တႆႈၽၼ်းထၢတ်ႈႁိူင်း သေယဝ်ႉ လိင်ႉၶဝ်ႈၵိူဝ်းၵၢၼ်ပီႈၼွင်ႉမႃးၵွႆႈမႃးထိမ် ပေႃးယဝ်ႉ ၼႆႉၵေႃႈၵူၼ်းထဝ်ႈၵူၼ်းငဵဝ်, ၶဝ်ၵဝ်ႈၵမ်ယိင်း ၵမ်ၸၢႆး ၵႂၢၼ်ႁၢၼ်မႃးထွမ်,လိၵ်ႈ တီႈႁိူၼ်းၵဝ်ႈပွႆး ၶဝ်ယဝ်ႉ။ ပေႃးဝႃႈထွမ်,လိၵ်ႈ တိုၵ်ႉသုတ်းၵူၺ်, ၶၢၼ်းသွင်ၶၢၼ်း(တွၼ်ႈသွင်တွၼ်ႈၼၼ်ႉ) ၵၢၼ်ပၢၼ် ပီႈၼွင်ႉတၢင်, ဝၢၼ်ႈၶဝ်ႈမႃးလူမ်,ပွႆး လမ်ပွႆးၶဝ်ၵႂၢၼ်ႁၢၼ်လၵ်ႉလွမ်ၶဝ်ႈမႃး တိတ်,တိတ်, ယိၼ်ယိၼ်၊ မႃးလၵ်ႉလွမ်ယိုဝ်းႁွင်ႈ ၵႂၢၼ်ႁၢၼ် ႁူၼ်ႉႁႃ,ႁွင်ႁႃ,မွင်းႁႃႇ သိင်သမ်ႉပေႃးပၼ်းယူ,ယဝ်ႉ၊ မိူဝ်ႈၽွင်းယၢမ်းၼၼ်ႉ ၵဝ်ႈပွႆးၶဝ်ၼႆႉၵေႃႈ ၵဝ်, ၼႅတ်ႈႁလီႈႁလီး သေပႃးတင်းႁွၵ်းမွၵ်,ၶဝ်ႈတေႃ, ၶဝ်ႈတႅၼ်ပႃးတင်းႁွင်မွင်းသေ ႁႃ,ႁပ်ႉတွၼ်ႈ ပီႈၼွင်ႉမႃးၶဝ်ႈပွႆး၊လမ်ပွႆး ၵိူဝ်းၵၢၼ်မႃးဝၢင်, မႃးပွင်းတၢင်းလူ,၊ ၵိူဝ်းၵၢၼ်ပၢၼ် ၼၢင်းယိင်း သၢဝ်ၶဝ်ၼႆႉၵေႃႈ ၵၢဝ်ၼမ် တဝ်ႈလိၼ် ယုမ်ႉယုမ်ႉ ယႆႈယႆႈ မႃးႁပ်ႉ ပီႈၼွင်ႉၶဝ်ႈပွႆးၶဝ်။

ၽွင်းမိူဝ်ႈၼၼ်ႉ ပီႈၼွင်ႉၵိူဝ်းၵၢၼ် မႃးၶဝ်ႈပွႆးလမ်ပွႆးၶဝ် ပေႃးဝႃႈႁွင်မွင်းသုတ်း ပုၵ်ႈယဝ်ႉၵေႃႈ, ငဝ်,ႁိတ်းၶၢမ်းမၢၵ်ႇ,သၢဝ်ႁႃ ပီႈၼွင်ႉၵေႃႈပွႆး ၵမ်,ပႆ, ႁူဝ်ႉၼိူၼ်ႈႁိူၼ်းၼၼ်ႉ ၶဝ်ၵေႃႈ,တေႁိတ်း ၶၢမ်းဝႃႈ "--ငၼ်ႈ---ငၼ်ႈ-- ၶမ်ႈၼႆႉပူၼ်ႈပၢင်းႁဝ်းမႃးပွႆးႁႃ? ၵမ်,ၼၼ်ၵေႃႈ ပူၼ်ႈ ပၢင်းႁွင်ႉႁဝ်း ယဝ်ႉမႃးပွႆ,ၵၢင်ငႁ ၼွႆႉဝၢၼ်ႈၼွႆႉ သူၼ်ၶေႃ? ႁိတ်းၵိူင်ႉၵိုဝ်ၼိုင်ႈၶေႃး ပူၼ်ႈပေႃး ၵမ်,ၵူးႁွင်ႉ ၵူဝ်းၼိုၼ်ႈၼိုဝ်ႁိူၼ်း၊ ၵမ်တီႈ ၼမ်ႉတဝ်ႈႁတ်းၵႂၢၼ်,ၼႆႉၵေႃႈႁူၺ်းၶွမ်ႉၵွၼ်မုင်ႈ တူၺ်းၵမ်,သမ်ႉမီးလွႆၼိုင်ႈထိုင်တီႈမႃး ႁိူဝ်ႈႁိၼ် မႂ်,ႁိၼ်ယမ်ႉလွင်ႁွင်ႈၶေႃးၵႂၢၼ်,ႁိၼ်မူၼ်ႈဝၼ်းၵူၼ်း၊ ႁၼ်းငဝ်ႈတိုၼ်းသုတွင်းမုင်ႈမွင်းၶုမ်,ႁၢၼ်,ရႃႇ,သၢဝ်ၵႅတ်ႈ လဝ်းလၢင်, မႃးႁပ်ႉႁဝ်းၼိုၼ်းႁိူၼ်းၶေႃၶမ်းၼႆ"။

ပေႃးဝႃႈသိင်ၶၢမ်းသုတ်းယဝ်ႉၼႆႉၵေႃႈ ႁႃ,ႁွင် ႁႃ,မွင်းသေ ႁႃႈထိင်ႈမူၼ်ႈသိုဝ်းႁၢၼ်၊ ၵၢၼ်ပၢၼ်ၽူႈ ၵႂၢၼ်ႁိူဝ်မႃးၶဝ်ႈပွႆးလမ်ပွႆး ၼႆႉၵေႃႈ ၵဝ်,တေယုၵ်ႉ ၵၢဝ်ၼိုဝ်းလူ, ငိုၼ်းပွင်းငိုၼ်းဝၢင်,တၢင်, ၽိုၼ်သေ လၢတ်ႈဝႃႈ-- "ၶေႃး မိူဝ်ႉတၢၼ်းဝၼ်းၼႆႉၶမ်ႈၼႆႉ ႁဝ်းၶႃႈ ၵဝ်,တေ ပႃးသေႁွင်ငိုၼ်းမွင်းၶမ်းယၢင်ႈ တမ်းႁွတ်ႈထိုင်တီႈႁိူၼ်းတီႈယေး သူၵဝ်ႈမႃးႁွမ်ႈ ဝၢင်,ႁွမ်ႈပွင်းတၢင်းလူ,သူၵဝ်ႈ၊ ၶႂ်ႈၵၢၼ် သူၵဝ်ႈ ႁဝ်းၶႃႈၶႂ်ႈပေႃးလႆႈ ၵၢဝ်ႁိတ်းပၢၼ် သိၼ်ႈတၢင်း ၵႃ,ၼိုၼ်ႈၼိၵ်ႉပၢၼ်,ၼင်,ႁၼ်သေ ႁမ်းၶႃႈ--"

ပီႈၼွင်ႉၵဝ်ႈပွႆးၶဝ်ၼႆႉၵေႃႈ ပေႃးဝႃႈ လႆႈႁပ်ႉ ၵၢဝ် ငိုၼ်းဝၢင်,ငိုၼ်းပွင်းတၢင်းလူ,ယဝ်ႉၼႆႉၵေႃႈ ၵဝ်,တေႁွင်ႉၵၢဝ်ပီႈၼွင်ႉမႃးၶဝ်ႈ ပွႆးလမ် ပွႆးသေ လိင်ႉၼမ်ႉၼင်ႈၼူမ် ၶဝ်ႈတေႃ, ၶဝ်ႈပွင်းၼၼ်းတေႃႈ သူၵဝ်ႈမူၼ်ႈသိုဝ်းၵွမ်းႁပ်ႉၶႃႈတေႃ,မိူင်းလိၼ်း ပေႃးယဝ်ႉႁႂ်ႈၵၢၼ်သူ ၵဝ်ႈလႆႈထွမ်,ၵြႃးႁူမ် မိုဝ်ႈႁၼ်သေႁမ်းဝႃႈၼႆသေ၊ မူၼ်ႈႁၼ်သိုဝ်းႁၼ် ႁိတ်းမေႃသေႃးၶၢမ်းဝၢၵ်,ႁၼ်ထေႃႈႁၼ် ႁိတ်းၼၼ် တေႃ, မိူင်းသမ်ႉပေႃးလိင်းငဝ်ႉယဝ်ႉ။

ပေႃးဝႃႈႁူတ်ႈမႃးႁၢင်ဝၼ်းၼႆႉၵေႃႈ ၵမ်ယိင်းၵမ်ၸၢႆးၵႂၢၼ်ႁၢၼ်ပီၼ်ယိုတ်းပၼ်သၢႆၼိုၼ်း ႁၢၼ်,ၼိုၼ်ႈႁူင်း၊ ၵၢၼ်ပၢၼ် ၼၢင်းယိင်းၶဝ်သမ်ႉ

ebook is created by www.Shanyoma.org

ႁွပ်ႇၵုပ်းႁူဝ်းလူ,၊ ႁူၼ်းလႆးၼမ်,ၶဝ်သမ်ႇ ႁုံ,ႁွင်ႁုံ, မွင်းလိၼ်, ထ်ဝ်သေယဝ့်လိပ်ႈပၼ်,ဝၢင်းႁျင်း ပေႉလႆႈသၢမ် ႁွပ်ႈယဝ့်လင်, တေၵၢဝ်ၵုပ်းႁူဝ်းလူ, ၼိုၼ်ႈၼိူဝ်ၵၢၼ်,ၼိူဝ်ႁျင်း၊ ပေႉဝႈ ႁွတ်ႈၼိူဝ်ႁျင်း ယဝ့်လင်,တေလွင်းမွၵ်,၊ ပၢၼ်ႇမွၵ်,ၼ်ႇဢေႈရၢင်ႈ ႁုၼ်းဝံ့သၢမ်ၽိူၼ်၊ ၽိူၼ်ၼိုင်ႈတႃႇ(ၾျေးပိၼ်လဝ်ႈ၊ တႃႇၽိူၼ် ၼိုင်ႈၾိပ်ႇသၢ, သၢႇၶ,၊ တႃႇၽိူၼ်ၼိုင်ႈ သမ်ႇတႃႇသင်,ၶႃႇလဝ်ႈ၊ ၾွင်းယၢမ်းမိူဝ်ႈတေလူ, ၼၼ်ႇ ႁူဝ်လူ,(ပူ,လၢၼ်)လင်,တေ ၵွၼ်လူ,ၵွၼ် တၢၼ်းယဝ့်။

ပေႉဝႈလူ,တၢၼ်းယၢတ်,ၼမ်ႇယဝ့် ၼ်ႇဢေႈ ပေႉဝႈႁွတ်ႈထိုင် တၢမ်း ၶမ်ႈမႄးလုၵ်ႈၵွၼ်, ႁုံး လႆးၼမ်,ၶဝ်လင်, တေပႄးႁွင် ပႄးမွင်း သေ မႄးလူ, တၢၼ်း တီၼ်းလိမ်ႈတီးပူ,သိၼ်ၼ်းသိၼ်၊ ၵဝ်ပႄးလရၢင်း ပူ,သိၼ်ၼ်း သိၼ်ၶဝ် ပေႉဝႈ ႁွတ်ႈထိုင်ၵၢင်ၼ်ႇယ, ပေၽူမ်းမိူဝ်းႁႅ်ႈ ႁဝ်းၶႃႈ လႆႈလ,ၵပူ, သိၼ်ၼ်းသိၼ်ႁဝ်းၶဝ် ၽိတ်ႈမွၵ်,

ဝံ့သေလွင်, ပွၵ်ႈမိူဝ်းမိူၼ်း တီႈႁိူၼ်း လဝ်ႈပွႆးၶဝ်၊ ၶမ်ႈလိူၼ် ပိတ်,မူၼ်းၼၼ်ႇဢေႈ ၵွၼ်ၵၼ်ႁူင် ၶဝ်ႈသွမ်း ၽၵ်းသွမ်းႁူမ်ႈလူလ်းၶဝ်ႈၽၵ်း တႃႇသ ထႃႇ, လႃႇ,ၵ ပူ,သိၼ်ၼ်း သိၼ်ၶဝ် မူၼ်းသိူဝ်း ၵၼ်တေႃႇမိူင်းပေႉလိၼ်းယဝ့်။

ႁိတ်းၼ်လိူၼ်မူၼ်းလိူၼ်လပ်း သိၼ် ၼိုင်ႈယဝ့်သိၼ်ၼိုင်ႈ ၵွၼ်ၽွမ်ႈလွႆႈၵၼ် ထ်မ်ၵၼ် မူၼ်ႈမူၼ်ႈသိူဝ်းသိူဝ်း တေႃႇထိုင် ၼုံးဝႃႇ, တင်း သၢမ်လိူၼ်၊ ပေႉသုတ်းပေႉသိင်ႈယဝ့်၊ ပေႉတေ လၢတ်ႈ ငၼသေးသေး လွတ်,လွတ်,ၼ် ဢေႈ မၼ်း ယၢဝ်း၊ လွင်,လႆႈတေႃႇတၢႆႈငၼ မိူဝ်းပိုင်းၶဝ်ႈဝႃႇ, လိူၼ်ပိတ်,မူၼ်းၼ်ႇသေ ႁိူႈပီႈၼွင်ႉ ႁပ်ႉၶဝ် ႁိူႈပေႉမေႃႇလွႆႈ မေႃႇထိမ် မိူၼ်ၼင်,တႆးႁပ်ႉ ၶႃႈမိူဝ်ႈ ႁွၼ်,သေၵမ်း။ သိုပ်,လူတူရူဝ်းထိင်ႈ (ၶၢဝ်းပွႆးၵွၵ်, ဝႃႇ, သေၵမ်း)

လႆးၶေႃႈၶမ်း၊ တွင်,ၵီး

Knowledge comes , but wisdom lingers.
တၢင်းႁူႉၶမ် တၢင်းႁၼ်ယႂ်ႉ,ၼ်ႇ ပိၼ်ၵၢ်ၼ်ႁုၼ်းၵိူဝ်ႈ
Hobbes

ebook is created by www.Shanyoma.org

လိင်း

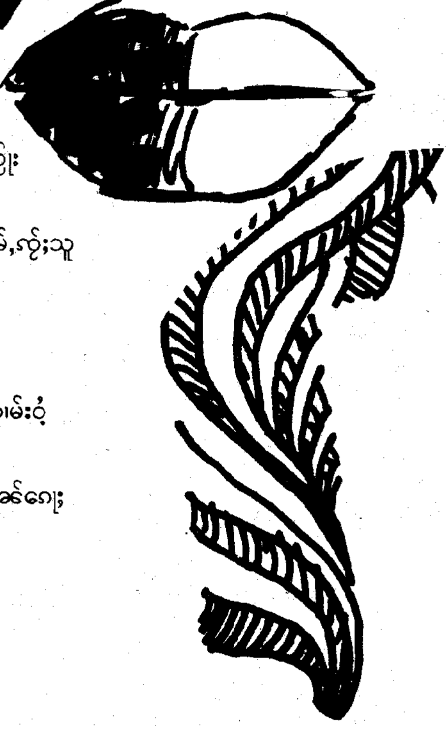

မၢၵ်,ႁူဝ်ၵွၼ်ၶင်း ႁူလိင်းပၢင်,သွ်
ပပ်ႇလွ်သေၵျႈ ၵာမ်,ၵိုဝ်ႈတြႃး
ၵိုဝ်ႈသူပ်ၶၼ်သူ ႁွင်ႇဝၼ်ႈသူၵျႈ
ၵိုဝ်ႈၵာၶၼ်ဝၼ်ႈၶၶၼ်ႇ ၵာမ်,ၵွ်ႈသူ
မွၵ်,ၶုမ်,ဝွ်လိဝ် ယၢမ်းၶိဝ်ယူ,ၵျႈ
တၢင်းႁၢင်ႈလီၵမ်ႇ ၵာမ်,ၵွ်ႈမွၵ်,
ၶွ်ႈႁွ်ႈႁူႁၶ ပိုတ်,လိင်းပၶၼ်ၵျႈ
ပၵတိတြႃး ၵိုဝ်ႈၵာၶၼ်တၢမ်းဝွ်ႇ
ႁွ်ႈၶုတ်းထွၵ်,ၵျႈ ၵာမ်,ၵွၵ်,လံႈ
ၶွ်ႈႁွ်ႈႁူၶမ် လၢတ်ႈငၶၵၶၼ်ၵျႈ
မှိဝ်ႈပံ,ပေႃႇရၢး တၢင်းၵ်ပ်းမီးလွ်
တၢဝ်းလိပ်ႈႁၢၵျႈ ၵာမ်,မွၵ်,လံႈ
တိပ်းတတ်းၶင်းၵွ် ၵာမ်,လၢတ်ႈၽွ်ၶေႃး
သူပေႃးႁူယဝ်ႇ မှိဝ်ႈပံ,တိမ်ႈ

ပိုတ်,လိင်း

ebook is created by www.Shanyoma.org

ၵႆႇ ၶိူင်းတူၵ်

ၶၢမ်ႈမိူင်းၶုၼ်း

ၸၢႆးလႅတ်ႇတႆႇမႆး

“လိၵ်ႈတႆးၶိူဝ်းႁူမ်ႈတူဝ် ၵႂၢမ်းတႆး ၶိူဝ်းႁူမ်ႈၶေႃး” လိၵ်ႈၵႂၢမ်း, ထႅဝ်ၶႃႈတီႈ ပွင်ႇ,မၢၼ်းၵႂၢင်ႈၶႂၢင်ၵႂႃႇ, လိုၵ်ႉ ငၢၼ်ႇငၢၼ်ႇ။ လွၵ်းမွၵ်းၵၼ်လိၵ်ႈတႆး ၶေႃႈလၢတ်ႈၵႂၢမ်းတႆးၶႃႈ မႂ်ႇၼွၼ်း ၵၼ်ဝႆႉတီႈ “လိၵ်ႈတႆးၶိူဝ်းႁူမ်ႈ တူဝ် ၵႂၢမ်းတႆးၶိူဝ်း ႁူမ်ႈၶေႃး” မူတ်းမူတ်း ယဝ်ႉ။

ႁဵတ်းၶႂ်ႈႁူဝ်ႈ။ ပေႃး “လိၵ်ႈတႆး ႁူမ်ႈတူဝ်” ၸင်,ၸၼ်ႉလိၵ်ႈတႆး ဢၼ်မီး သင်မႃး။ ပေႃးၸၼ်ႉလိၵ်ႈတႆးမီး သင်မႃးၸိုင်ၽႂ်ႈတႅမ်ႈလိၵ်ႈတႆးၵမ်းၶေႃး တေတႅမ်ႈလိၵ်ႈတႆးၵၼ်ၸၼ်ႉသင် ၸႅမ်ၵၢဝ်ႇၵွၼ်းၸိုင်း ၵႂၢမ်းလႅပ်ႈ ၵႂၢမ်း ၵပ်းထုၵ်ႉ,ယွၼ်ႉလိၵ်ႈၸိုဝ်းဢၼ်တေ မီး သင်ႁႂ်ႈၸၼ်ႉလိၵ်ႈတႆး။ ပေႃးပဵၼ်ဢၼ်မႃးၸႅမ်ၵၢဝ်ႇလုၵ်ႉၵႂၢမ်း, ႁူဝ်းၼမ်,ႁူဝ်းထဝ်ႈတေပႃးႁဵတ်းလူ ၵၢၼ်,တေသူင်တူၺ်းသူင်ၵၢၼ်, လိၵ်ႈတႆးမႃး။

ယၢမ်းမိူဝ်ႈလဵဝ်တင်းမိူဝ်ႈၼႆႉ တႆး ၵမ်ႉၼမ်ၵမ်,သူင်တူၺ်းပႆႇလိၵ်ႈတႆး။ ပိူင်လူင်မၼ်းၶွပ်ႈၵမ်,မေႃလိၵ်ႈတႆး။ ၶွပ်ႈၵမ်,မေႃလိၵ်ႈတႆးလီလီသမ်ႉထႅင်ႈ လွင်ႈတၢင်းဢၼ်ပႃးၶဵင်းပႆႇလိၵ်ႈတႆးႁူႉ မဵဝ်း မဵဝ်းၼၼ်ႉလွင်ႈၸၼ်ႁႅၼ်းလွင်ႈ ႁူဝ်ႉ ႁႅၼ်းၵမ်,ၼိတ်ႈၸၼ်ႉၵမ်,မႃး ပဵၼ် လွင်ႈ တၢင်းၶဝ်ႈႁႅၼ်းတႃႇ,ႁူၼ်း တင်း လႆႈ။ မိူဝ်ႈလႂ်မိူဝ်ႈလႂ်ၵေႃႈ “ပဵၼ်ပုၼ်ႈၽႂၼ်းၼဝ်း” ၊ “ၼၵ်ႉထုဝ်,ၶဝ်ႈၼဝ်းငလႈ” ၊ “ပီႈၼၵ်ႉၼွင်ႉ ၊ ၼွင်ႉၼၵ်ႉပီႈ” ၊ “ၸၢႆး ၽၢၼ်ၼၵ်ႉၼၢင်းမီး” ၊ “ၵႂၢင်းယိုင်း လူမ်း” ၊ “ယၢႆးယၢႆး ႁူႈမဵဝ်းမဵဝ်း” ၸိုဝ်း ၼၼ်ႉလႆႈလႆႈ။

တႆးၵမ်ႈၼၼ်,ၵၼ်လူတူၺ်းပႆႇ လိၵ်ႈတႆးယူ,ၸိုဝ်းၼၼ်ႉပဵၼ်ၸုမ်းၸိုဝ်း ၽူႈသူင်လိၵ်ႈတႆးၽူႈႁၵ်ႉလိၵ်ႈတႆးၽူႈ တႅမ်ႈၶဵၼ်ၵိတ်ႉ,ၵွၵ်ႉ,ပႆႇလိၵ်ႈတႆႈငလႈ သင်,ၶႄႉ,ၼမ်ႇ,ၵႂၢမ်း,ၶိုင်းၶျႂ်းမုၼ်ၸဝ်ႈ တႆးၸေႃးလူင်ၸေႃးၵႂၢမ်း,ၸႄႈၸိုဝ်း ႁေႃးလိၵ်းၵွမ်းၵွၵ်ႉၵွမ်းၸိင်,ၸိုဝ်း ၼၼ်ႉႁူဝ်း။

ၽိုဝ်,ပဵၼ်ၼၼ်ယူ,ၼၼ်ႉၶေႃႈပိုင် လူင် “လိၵ်ႈတႆးၶိူဝ်းႁူမ်ႈတူဝ်” ၼၼ်ႉသမ် ၵမ်,ၵၢဝ်ၵွမ်းၶႂ်လၵ်လုပ်ႈတႅမ်ႈသေ မၢၼ်းၶႅၼ်,ၶဝ်ႈပွၵ်ႈၶၼ်လၵ်ဝႆႉ,ၶူ,ၵူႈ ၶိုၼ်းပၢင်ပွႆးသိူဝ်းလိၵ်ႈတႆးပွႆးသိုၵ်းလူင် “လိၵ်ႈတႆးၵဝ်,လိၵ်ႈတႆးမႂ်ႇ,လိၵ်ႈတႆး ႁူဝ်သိူဝ်လိၵ်ႈတႆးႁူႈၶိုဝ်းၶိုဝ်းလိၵ်ႈတႆး ၵဝ်လိၵ်ႈတႆးမႂ်ႇ” သေၶႃႈၵၢၼ်းၶမ် ၵၢဝ်လိၵ်ႈတႆးၶဝ်ႈၶိုင်းထမ်ႈလိုၵ်ႉလပ်း သိင်,ထႅင်ႈၶၢႆႉၵမ်,ႁႃ။

“ပီမႂ်ႇ,” ၶၢႆႉ “ပီးမႂ်ႇ,” ၶၢႆႉ “ၶိူင်ႈ” သမ်ႉတႅမ်ႈပဵၼ် “ၶိူင်ႈ” ၵလူဝ်းၶိူဝ်း။ ၵိၵ်,ထႅင်ႈ “ၶၢင်းလူၼ်ႉလႅၼ်းလႅၼ်” ၸိုဝ်းတႆးလူမ်းၽႄႈၶမ်ႉမုၵ်ႉႁူးယွတ်ႈ.

ebook is created by www.Shanyoma.org

ငလႆးဆိင်း” ....တင်းၶမ်တင်းၶမ်။ ၵိုဝ်းၶႂ်ႈၽူႈတိူမ်ႈလိၵ်ႈတႆးၽူႈႁၵ်ႉလိၵ်ႈ တႆး၊ၽူႈပေႃႉၵိတ်ႉ,လိၵ်ႈတႆးႁဝ်းၶဝ် လူဝ်ႇမႆႈၵွႆထတ်းသၢင်ႈတူၺ်းမိူၼ်းငတေႃႉ ငတေႃႉ။ပေႃးတေဝႆႉမဝ်မၢင်ၼႆႈတိူမ်ႈသင် ၵေႃႈတိူမ်ႈ၊ပေႃႉၵိတ်ႉ,လူင်လၢင်ၵွႃႇ,ၶႆ ၵိုင်ယူဝ်ငၶးတေပၼ်ၵွႃႇ,ယိၵ်းယွတ်ႈ ပိၼ်းလိၵ်ႈတႆးႁဝ်းယူဝ်ႉၶႆ။

ၶေႃႈၵွၢမ်းလၢတ်ႈၶႆႉမၢင်တီႈမၢင် လွႆမၢင်ၵိူင်,မၢင်လိၼ်မၢင်ဝိင်း။သိင် လၢတ်ႈၵွၼ်,ပၵ်,ပိူင်ႈၵၼ်တိုၼ်းမီး။ ၼိူဝ်းတႆးၶႆႉမီးၶမ်ၶၼ်,ၸီမ်ၵဝ်တႆး လူင်၊တႆးမဝ်း၊တႆးၶိူဝ်တႆးၼိုၼ်-မီး ၵွႃႇ,တင်းၶမ်။ၶေႃႈသိင်လၢတ်ႈပိူင်ႈ ၵၼ်ငိုးငိုးလမ်ၵၼ်ၵေႃႈမီးမိူၼ်ၶင်, “ၵႃႈပီႈ”ပၼ် သိင်တႆးတင်းသိင်ႈ ၵွႆႉတိုဝ်း။တႆးၼိုၼ်သမ်ႉၵွၼ်,သိင် “ၵႃႈပီ,”သိင်တႆးမိူင်းၶိုဝ်(ၵိင်းတုင်) သမ်ႉ“ၵႃႇ,ပီး”။တႆးၼိုၼ်ဝႃႈ“ႁွပ်း”၊ တႆးလူင်ႁွင်း“ႁုပ်း”၊တႆးမိူင်းၶိုဝ်သမ်ႉ ပၼ်“ႁုပ်,”ယၢင်းၵိတ်းထိုင်ႈတင်းၶမ်။ လွင်ႈၶႆႉပေႃးႁဝ်းတေထိုဝ်တူဝ်တွၼ်ႈ ပွတ်းၼိုဝ်းလဝ်ႈၵဝ်,၊တေတိုဝ်းၵွႆႉတိူမ်ႈ ၶေႃႈသိင်ၵွၢမ်းလဝ်ႈၵဝ်,ယူႇ,မိၵ်းမိၵ်း ၶႆၵိုင် “လိၵ်ႈတႆးႁူမ်ႈတူဝ်” တေၵွႃႇ,မီး တီႈလွႆလႆႈ။

သိင်ၵွၼ်,ၶေႃႈလၢတ်ႈၶႆႉၵွမ်း လူလၢႆႈ တီႈၽေႃဝိင်းမၶၼ်း၊ ပွတ်းၽေႃ ၵိူင်,မၶၼ်း သေၼႆႈၵွၼ်,သိင် ၵိုဝ်ႉရိုဝ် သေတႃႉၵေႃႈ ယဝ်ႉပေႃးတိူမ်ႈပၼ်တူဝ် လိၵ်ႈၵိတ်, ၵွၼ်,တၢင်,ၽိၶၼ်ၶႆ ၵိုင် “လိၵ်ႈတႆး” ၶႆႉထုၵ်,လီပၼ်

တူဝ်လိဝ်ႁူဝ်း။တူဝ်လိၵ်ႈ“ပီ”ၶႆႉ လဝ်ႈၵဝ်,လၢတ်ႈၵွၢမ်း ၵွၼ်,သိင်ဝႃႈ “ပီး”ၶႆၵေႃႈၵမ်ၵွႃႇ,ၽိတ်း မိၶၼ်ႈ ၽႆ။တူဝ်လိၵ်ႈ“ပီ”ၶႆႉပေႃးၵဝ် ၵွႆ မိၶၼ်ႈၵွႆၵိပ်ႈပၼ်ယွႆႉ,တိူမ်ႈသွႆဝႃႈ“ပီး” ၶႆၵိုင်လဝ်ႈၵဝ်,ၶႆႉယူဝ်ပၼ်ၵွႃႇ,“ၽူႈ ယိၵ်းယွတ်ႈလိၵ်ႈတႆး”ယူဝ်းၶႆမီးၵွႃႇမ်း ႁၼ်ထိုင်ၶင်,ၶႆ။

လုင်းၶုၼ်မႁႃႇ,လၢတ်ႈငၶ ၵွႃႇမ်း ၶေႃႈၶိုင်ႈ။ႁူၼ်းယူႇ,တီႈႁိမ်းၶမ်ႉ ပၢင်,လႆႇ,ၶႆႉၵွမ်းၶင်,သိင်ၶမ်ႉသိင် လူမ်းသေၵွၼ်,သိင်ၽႆႇသိင်ႁိဝ်း“ၽိဝ်ႉ ၽိဝ်ႉၽိဝ်ႉၽိဝ်ႉ”။ႁူၼ်းယူႇ,ၶိုဝ်ႁူလ်ႈ ၶိုဝ်လွႆသမ်ႉၵွမ်းၶင်,သိင်တုမ်ႉတွၵ်ႈ သေၵွၼ်,သိင်ၶၵ်းသိင်ႁုင်“ၵလိုၵ်ႉ ၵလၵ်ႉ”။ႁူၼ်းယူႇ,တီႈလိၼ်ပိင်းၶွင်း ပိင်းၵိုဝ်းၶၶႆႉသမ်ႉၵွၼ်,သိင်“ၶိင်ႈ ယၢၼ်းၶိင်ႈယၢၼ်း”ဝႃႈၶႆ။ပၼ်ၵွႃႇမ်း ယေႃႉယွၵ်ႈ,သင်,သွၼ်ႁဝ်းႁႃႉၵမ်,ႁူ။

ပီးမိုင်,၊ပီမ်,၊ပီးမိုင်း=ပီမိုင်,။ ႁူဝ်ၵွႃႇႁူဝ်ၵွႆး=ႁူဝ်ၵွႆ။လိၶၼ်ႈၶဝ်,= ၵိၶၼ်ၶဝ်ႈ။ၵႃႇမ်းလႃႇ,ငလး =ၵမ်,ၵွႆႈငသႈ။ပၼ်ပီ,ၶွင်ႉၵၼ်း= ပၼ်ပီႈၶွင်ႉၵၼ်။

မီးၵၢင်ၵွႆၶႆႈငသုငၶးၵမ်,ၵွႆႈ ၶႆႈႁၢႆႉမူၶၼ်ႉငမးထတ်းသၢင်မိၶၼ်းၵိူဝ်ႈ။ လိၵ်ႈတႆးၶႆႉၵမ်ၶၼ်ထုၵ်,လီမူၶၼ်ႉငမးထတ်း သၢင်မိၶၼ်းၶၶၼ်ႉယၢင်းၵိတ်းတင်းၶမ်။ ၽူႈႁၵ်ႉလိၵ်ႈတႆးတင်းသိင်းမီးပုၼ်ႈၽွၼ်း တႃႇ,မူၶၼ်ႉငမးမိၶၼ်းၵိူဝ်ႈ။လိၵ်ႈတႆး ၶႆႉတိူမ်ႈတူဝ်သင်ၶေႃႈၵွၼ်,သိင်ၶၶၼ်ႉ ၵမ်,ၵွၼ်,သွင်သၢမ်သိင်ၶိူဝ်တ်ႈၶႆတ်ႈ

တႆး၊တူဝ်ၶၼ်ၶၼ်,။ႁူၼ်းၶွၵ်ႈမိူင်းမေႃ သွၼ်ႁိၼ်းၵေႃႈယွၼ်ႉပိူဝ်ႈသိင်ၵွၼ်, တႆး၊တူဝ်ငလႈလူမ်ငႈတႃႇ,ၶဝ်ငတေႃငတေႃ။ လိၵ်ႈတႆးၶႆႉလၶၼ်ႉသုင်ၵိူဝ်ႈ၊လွင်ႈလၶၼ်ႉ သုင်ၶၶၼ်ႉယႃႇ,ပေယိၵ်းယွတ်ႈႁွၼ်ႈလၶၼ်ႉ တူၵ်းလၶၼ်ႉတိူမ်,ၵွႃႇ,သေၵမ်း။

ၵႃႇၶၼ်းၵႃႇၶၼ်းၵေႃႉလွႆၵေႃႈတႃႇ, တေယိၵ်းယွတ်ႈလိၵ်ႈတႆးၶႆၶၶၼ်ႉတေ ၵမ်,မီးၶင်,ၵဝ်,။ၽူႈလွႆၵေႃႉၶၶၼ်ႉ မီးၵၢင်ၵွႆၶႆႈယုၵ်ႉယွင်ႈလိၵ်ႈတႆးႁူႉမိၶၼ်ႈ သုင်လွၶၼ်ႉလွၶၼ်ႉ။ၵၼ်ႁဝ်းထၢင်, ၵိုဝ်ႈၵွႆႈၶၶၼ်ႉမၢင်ပွၵ်ႈမၢင်လွႆၵမ်, ၵိုဝ်ႈၵွႆႈၵေႃႈမီးၵိူဝ်ႈ။မိူဝ်ႈၶႆႉၽူၶၼ် တူၵ်းႁႃႇ,ယွႆႉ,ငလႈမိူဝ်ႈၽိုၵ်ႈၵေႃႈၽူၶၼ် တေတူၵ်းႁႃႇ,ယွႆႉ,ၶႆဝႃႇပိုင်တႃႇၵမ်လႆႈ။

လိၵ်ႈတႆးၶႆႉတိုၼ်းႁူမ်ႈတူဝ် ယူႇ၊ႁဝ်းႁူဝ်းမိၶၼ်းယႃႇ,ၵမ်,တိူမ်ႈ ႁူမ်ႈတူဝ်။လိၵ်ႈတႆးၶႆႉတိုၼ်းလၶၼ်ႉ သုင်ဝႆႉယူႇ။ႁဝ်းလူဝ်ႇ,ၵွမ်းႁၢႆးငဝ်း လၶၼ်ႉလိၵ်ႈတႆးသေတိူမ်ႈလွင်ႈၵၢၼ် မီးလၶၼ်ႉမီးထိင်ဝ်၊လၶၼ်ၵွႆႁူဝ်းၵွႆတႆး ၵိုဝ်းၵမ်,ထၢင်,ယွႆႉ,လိၵ်ႈတႆး၊တႆးၵိုဝ်း ၵမ်,မေႃလိၵ်ႈတႆးၶၶၼ်ႉႁၢႆးၶဝ်ပေႃးႁူပ်ႉ တုင်းၵွႆႉတိူဝ်းလိၵ်ႈတႆးႁၢႆးၶဝ်ပေႃးပၼ် ႁိင်းလူၵၢၼ်,ပပ်ႉလိၵ်ႈတႆး။ၵၢၼ်

ebook is created by www.Shanyoma.org

ၸိူဝ်းၼႆႉမႃးၼၵ်းၼႂ်ၶ်ႁူဝ်မႄႈၾူႈႁၢၵ်ႈ လိၵ်ႈတႆးတင်းသိူင်ႈယဝ့်ၶလႄႈလပ့်ပႆ၊ ၼမ်သေၵွၼ်ႈၵၼ်ၶၵႈလိတ်ႈလႄႈ။

လိၵ်ႈတႆးၼႆႉတိုၼ်းႁူမ်ႈတူဝ် ယူႇၶလႄႈၵၢမ်းတႆးၶေႃႈတေႁူမ်ႈၶေႃႈ မႃးလွႆးလွႆးယူႇ။ပၢင်ၶိုၼ်းတြႃးၶလႄႈ သင်ပၢင်ၸုမ်ပၢင်လၢတ်ႈၵၢမ်းၵိၼ်,လူၺ်ႈ သိူင်ၵၢမ်းဝၢၼ်ထုၵ်,ႁူၼ်ႉတႆးၸိူဝ်း ၼႆႉလူဝ်,ပၼ်,ပိူင်ၵဝ်လွႆးလွႆးသေၶႂ်ႈ ပၼ်ၵၢမ်းတႆးႁူမ်ႈၶေႃႈမႃးၵိူဝ်ႈ။ယူႇ ၼႂ်ႈႁိူၼ်းႁဝ်းၼႆႉမႆႈၵွၵ်,သိူင်လၢတ်ႈ လႆႈမိူဝ်းၶေႃႈယႃႇ,ပေႃးၵပ်းသိုပ်,လၢတ်ႈ တေႃႉႁူၼ်းတင်းလႆၼၼ်ၸိုင်ၼႆႉၼၼ်းတေႃႈ ၶတ်းၸႂ်ၶႂ်ႈပၼ် "ၵၢမ်းတႆးႁူမ်ႈၶေႃႈ" သေၵမ်း။

ပေႃးၵမ်,ဝႆႉၸႂ်မိၼ်ႈၸႂ်ၵိပ်ႈ လူၺ်ႈတီႈယူႇ,လိၼ်ၾႂ်မၼ်းၼႆႉၸိုင် "လိၵ်ႈတႆးႁူဝ်ႈႁူမ်ႈတူဝ်၊ၵၢမ်းတႆးႁူဝ်ႈႁူမ်ႈ ၶေႃႈ" ၼႆႉငၢႆႈဝႃးငၢႆႈယဝ့်။ပေႃးၵေႃႉၸႂ် ပိုင်ႈၸိုင်ပၼ်,ပၼ်ၶလႄႈ၊ပေႃးၵေႃႉၸႂ် ၽိတ်းၸိုင်သိုဝ်ၶမ်းပၼ်ၶလႄႈ။ၵၢင်ၸႂ် ၵၼ် "မႃးၶမ်းႁၢဝ်း" ၼၼ်ႉပေႃးႁၢၼ် ဝႄႉ "မႃးၶၼ်းႁၢဝ်း" ၼႆၶတ့်ၶႂ်းတၢင်း လိၵ်ႈတႆးမူဝ်းၼႄႈၼႆႉလၵ်ႉလွမ်မိၸႂ် လွမ်းယူႇ,ၵူဝ်ႈ။

လွင်ႈၽိတ်းလွင်ႈထုၵ်,သင် သေၵမ်,ဝႃႈၶမ်းၼိုၼ်းလႆႈႁူႈမိဝ်း။ လိူဝ်သေဝႃႈတိုၼ်းတင်ႈၸႂ်ၵမ်,ၶမ်း ၼိုၼ်းၼၼ်ႉႁူၺ်းယဝ့်။သိူင်(ႉ)ၼႆႉ တိုၼ်းတေၵမ်,ထုၵ်,ၸႂ်ႉတိုဝ်းၼႆႉၵမ်, ဝႄႉတီႈၸႂ်ႉတိုဝ်းၶေႃႈတေမီးယူႇ, တင်းၼမ်။မိူၼ်ၼင်,"မူ,လေး"ၼႆႉ ၸိုင်တေမ်ၼႆႈယူႇ,။

"ပၢင်ၸုမ်လိၵ်ႈတႆး"၊"ပၢင်ၸုမ် ၾူႈတီမ်ႈလိၵ်ႈတႆး"၊"ပၢင်ႁူပ်ႉထူပ်း ၾူႈႁၢၵ်ႉလိၵ်ႈတႆး"၊"ပၢင်ၽွမ်ႉၸွႆႈတူၵ်း လူင်းၸဝ်ႈၸၢၵ်ႈပေႃႉၵိတ်ႉလိၵ်ႈတႆး" ၸိူဝ်းၼႆႉထုၵ်,လီႁိတ်းယူႇ,ယဝ့်ယူဝ်း ၼၼ်ႉၶႂ်ႈတူပ်းတွႆႇ,တိုၵ်းသူၼ်း။

သင်ၸၢမ်းသိူင်တႆးႁဝ်းတင်း သိူင်ႈသိူင်ႈသၢမ်သိပ်းမိူဝ်းၼၼ်ႉႁူဝ်ႈသွၼ်ႇ,ပႃး သိူင်ႈၼႆႉၸိုင်ၾူႈႁၢၵ်ႉလိၵ်ႈတႆးႁဝ်းၼဝ် ႁၼ်ထိုင်ၸိုင်ႉႁိုဝ်ၼႆႈၸွႆႈႁွင်းၽွႆႉႁွင်းမၼ်း သေႁူဝ်ႈမေႃထတ်းသၢင်မူၼ်ႉၶမ်း"လွင်ႈ ၶလႄႈတၢင်း"သေၵမ်း။

လိၵ်ႈတႆးႁူဝ်ႈႁူမ်ႈတူဝ်
ၵၢမ်းတႆးႁူဝ်ႈႁူမ်ႈၶေႃႈ
ၼႆႈလႆႈသိူင်"ၵေႃႈ"ၶေႃႈလိဝ် ႁူၺ်း
မုင်ႈတူၺ်းတၢင်းလွႆၵ်ၼ်,သူဝ်း ၸွႆ
"ၾူႈႁၢၵ်ႉလိၵ်ႈတႆး"လွႆၶေႃႈတူင်ႇတိုၼ်,မႃး
သူၼ်ႇႁဝ်းႁူႈၽွမ်ႉတင်းသိူင်ႈ
ဝႆႉၸွႆၶိူင်ႈၶိူင်ယိပ်းပႆၵမ်
တႅမ်ႈတမ်ႁူဝ်ႈ"တႆး"ပွင်,ၸွႆတႃႇ

–လိၵ်ႈတႆးၼႆႉပၼ်တႃႇ,ၶေႃႉလိဝ်ၸုမ်း လိဝ်ၵမ်,ၸွႆႈၼႆႉႁူဝ်ႈၶုၵ်းၸွႆလႆႈတႃႇသေ, ၶႄႈ။

ၸၢႆးလိတ်,မႆႈ။
26th July 98

ပိင်,လၢႆႇ

၁။ လွင်ႈလူလ်ႈပိင်,လၢႆႇ
ၵႄႈယႂ်ႇ,ၶႄႇ,
ၽႂ်ယႃႇ,ၶၢၼ်ႉၵိၼ်းတႃႇ။

၂။ ပေႃးမေႃပိင်,လၢႆႇ
ပိၼ်သရႃႇ,
ၶူႇ,လွႆၶေႃႈတိုၼ်းၶျႃႇ။

၃။ လေႃးဢီ,လမ်,ပူ,
တီႈႁဝ်းယူႇ,
ႁူၼ်းမူ,ႁူမ်ႈၶွမ်းတွႆႇ။

၄။ ၶႆႈလွႆင်ႈသင်ၶူႇ,
ပိုၼ်ႈၵၢမ်းၶႄႇ,
သႃႇ,ထူဝ်ႇဝႃႈလီၵျႃႇ။

၅။ ပေႃးပိင်,လၢႆႇ,ၸမ်,
ထဝ်ႈတင်းၶုမ်,
ယမ်ယုမ်,ၵႃႇ,ၸဝ်။

၆။ ၵိၼ်းတႃႇလုၵ်ႈၵွၼ်,
ၽႂ်ယႃႇ,ယွၼ်,
ၵမ်,ၶွၼ်,လႆႈတုၵ်ႉၶႃႇ။

ၶေႃႈပိုၼ်းလိူၵ်ႈတၢင်,ၼၼ်

လုင်းသြႃႇ,ၸၢႆးသႅင်တူလ်ႈ
ၸွင်းတႆး
ဝိင်းတူၼ်ႈတီး။

ebook is created by www.Shanyoma.org

ႁူၼ်းမူႉ,ၸွတ်,ႁိူၼ်းၶူမ်, ၵုမ်ယူတ်,ၸၢတ်းၶူမ်,ၼိၼ်

လုင်းတၢင်းငၢႆး

၁။ ႁူၼ်းႁူႉၵမ်,ၵုပ်,လူင်
ႁူၼ်းၵတ်ႉပိူၼ်ႈၵူမ်းသူင်
ႁူၼ်းငိူဝ်ႈ ၵျႈသူပ်းႁူင်ထွမ်,ပိူၼ်ႈ။

၂။ ပွႆႉဢိၼ်မိူင်းလႆႈယူႇ,
ပွႆႉမူႇ,ၶဝ်ႈၶၢၼ်းတၼ်း
ပွႆႉမိူဝ်ႈပွႆႉဝၼ်း ၵၢမ်းပဵတ်ႈလႆႈလႆႈ။

၃။ ထွမ်,ႁၢမ်းပိူၼ်ႈၵွၼ်ႇလု
ထွမ်,ႁၢမ်းၵုၵွၼ်ႇလီ
ထွမ်,ႁၢမ်းၽြႃးလွတ်ႈတၢင်းၶီလႆႈမျၢတ်ႈ ။

၄။ ပိူၼ်ႈထၢမ်ႁဝ်းၵင်,လၢတ်ႈ
မိူဝ်ႈပိူၼ်ႈလၢတ်ႈယႃႇၵိမ်
ၽႂ်ႈႁိမ်လၢတ်ႈမၼ်းငိူဝ်ႈယဝ်ႉ။

၅။ ၵုပ်,ၼိူဝ်းပိူၼ်ႈလႆႈလႆႈ
ႁၢမ်းၶႃႇႁၢမ်းၶႆၵမ်,မီးလွင်ႈ
ငသႉငလႈယွင်ႈ ပဵတ်ႈလႆႈမိူၼ်ၵၼ်။

၆။ ၵႂ်ႇလၢတ်ႈၶေႃႇ,ၵၢၼ်ၵၢမ်း
ၵႂ်ႇၵၢမ်းၽဝ်ႇ ၵမ်,ပႃးပရႃႇ,
ၵႂ်ႇၵုပ်,လူင် ၵမ်,ပွင်,ၶရႃႇ,

၇။ ယုမ်,ပေ,တၢင်,ၵၢင်ႈၵတ်ႈ
ယုမ်,ပိူၼ်ႈလၢတ်ႈ ၵၢင်ႈၵၢမ်း
ယုမ်,ႁၢမ်းၽြႃး ၵၢင်ႈလႆႈၶဝ်ပွႆႉပၢၼ်,

၈။ ႁၢမ်းလီၶဝ်ႈႁူႉၽႂ်ႈၵမ်,လုႉ
ႁၢမ်းလုႉၶဝ်ႈႁူႉၽႂ်ႈၵမ်,လီ
ႁၢမ်းမႆႈငလႈ ႁၢမ်းၶီ
ယႃႇ,ၵဝ်ၵုပ်,ငၶပိူၼ်ႈ

၉။ ၵုပ်,ၼိူဝ်းမိူဝ်ႈႁွၼ်,ႁွၼ်,
ထၢင်,လုၵ်ႈၵွၼ်,တေၵၢမ်း
လူပ်းလင်ႁၢမ်း ပိူၼ်ႈသမ်ႉဝႃႇ
ၼိင်းငိူဝ်ႈ ၶၼ်းငိူဝ်ႈ

၁၀။ ဢိၼ်ၶမ်တွင်ႉသတ်ႉၶႃႈ
ယူႇ,ယၢၵ်ႈၵၢင်ႈပိၼ်ၽေး
လူဝ်,ၶျေႃႇ,ယွၼ်,ယွမ်းဢိၼ်
လူဝ်,မေၶိၼ် ယိူၼ်ႉၵၼ်ႈ

၁၁။ ႁၵ်ႉၵၼ်ႁိူဝ်ႈပၼ်လႆႈ
သိူဝ်ႉၶႃႈႁိတ်းၶင်,ပိူၼ်ႈ
ၽႂ်ငိူဝ်ႈသိူၼ်ႈ ၵမ်,မီးပၵ်းပိူင်

၁၂။ ႁူၼ်းငိူၼ်းၶမ်ၵမ်,ၶၢၼ်ႉ
ႁူၼ်းၵၢၼ်ၶမ်ၵမ်,ႁူၼ်ႉ
ႁူၼ်းပူၼ်ႉၶမ်ၵွၵ်းၶေႃလႅင်း

၁၃။ ၵၢႆႈလၵ်းလွင်ႈလူင်းတွႆႈ
ၵၢႆႈမွႆႈၼိူၼ်ႈတၢင်းၶူဝ်
ၵၢႆႈႁူဝ်ယူႇ,ၼိူင်ႈၵၢင်
ၵၢႆႈၵမ်,ႁူဝ်ၵမ်,ႁၢင်ပၼ်,တူင်,ယူႇ,

၁၄။ ၼူၼ်ႉတူၵ်ႉ,ၶႃႇယူဝ်ႈၶဝ်ႈ
ၼူၼ်ႉႁၢမ်းၵဝ်,ထိင်ၵၼ်
ၼူၼ်ႉတြႃး ၵင်,မီးတၢင်းႁူႉ
တၢင်းႁၼ်ပရႃႇ,ယဝ်ႉ

၁၅။ ယႃႇ,ၵွၼ်မႃႇတႆ,ၼူဝ်
ယႃႇ,ၵဝ်ပူဝ်းမူၼ်ႉၶွၵ်ႈ
ႁၢမ်းၶႅဝ်းငလႈ ႁၢမ်းၶွၵ်ႈ
ယႃႇ,လၢတ်ႈပိူၼ်ႈတင်းၶမ်

ebook is created by www.Shanyoma.org

၁၆။ တီၼ်မိုဝ်း ပီၼ်ၶျႈတွင့်
ပိုၼ်ႈၵမ်,ၶႂၢင်ႇပၼ်လၢႆ
ၽွႆႈမေၼျူၶၢလၢင်,မီးမၢၵ်ႈယဝ့်။

၁၇။ လ,ၼမ့် တွင်းၵွဲပု
လ,မ၊တွင်းၵွဲလဝ်;
လ,ငဝ်;ၵိုင်; တူဝ့်တင်းမိူင်း

၁၈။ ရိုတ်းသင်ရိုတ်းငတႃႉငတႃႉ
ၵိၼ်ၵမ်,ငပ့ပေႈၶၢ၊
ၽွႆႈရူမ်;ၼျႈရိုတ်းၵၢၼ်
ႁူႉတေပူၼ့်တၢင်းၽၢၼ်ဝၼ်းၼိုင်;။

၁၉။ ရိုတ်းၵၢၼ် – ၼမ်သေလၢတ်;
လၢတ်;ၼ့်လင်,ၼိုၼ်;ယွႆ,
လၢတ်;ၼမ်သေရိုတ်းၵၢၼ်
သုတ့်ၵူးၽၢၼ်တူၵ်းတ်မ်,

၂၀။ ၼပွႆ့ယမ်ၵၢၼ်ရိုတ်းသၢင်;
လင်,လၢင်;ၼိုၼ်;ယွႆ,မႈ
လ;လီရိုတ်းပွင်ၵၢၼ်
ႁူႉတေၽၢၼ်လူင်းၶျ,

၂၁။ ငိၼ်းၶၢမ်းလ ၼ်တ်;မိ
ငိၼ်းၶၢမ်းလီ ၵၼ့်ၵူမ်း
ၶၢဝ်,ၼွႆးလူမ်း ၵုံ့လံ;ယၢပ်,ၵွဲၶွပ်;

၂၂။ ၵိၼ်လူဝ်,သွၼ်, ၼွၼ်းလူဝ်,လပ်း
မေၼပ့်ၼျႈ ၵၢၼ်လီလီ
လင်,ပူၼ့်လွတ်;တၢင်းမိ

၂၃။ ယူ,လီၵိၼ်ဝၢၼ် ရိုတ်းၵၢၼ် သမ့်ၶၢၼ့်
ၵုပ်,ႁူၼ့် ၵုပ်,ႁၢၼ့် ၵမ်းၵမ်းတွင့်သၢၼ့်
ၵုံ့လၢတ်;ၵုပ်,လူင် ထူင်လူမ်းႁူၼ်;မၢၼ့်

၂၄။ ငိုၼ်းၶဝ်;ၼမ် ငိုၼ်းၵွၵ်,ၵေ,
မီးၵိၼ်,တရေ, ၵမ်,လံ;မီးၵွဲ
ငိုၼ်းၶဝ်;ၵျေ, ငိုၼ်းၵွၵ်,ၼမ်
လံ;ၶမ်ၵွဲ လၢင်;ၽၢၼ်ငံ;

၂၅။ ၵျေႁူဝ်တၵ်းၽၢၼ်
ၵျေႁၢၼ် တၵ်းမီး
ၵျေၵၼ်ဝ်ရိုး တိတ်,ၵိၼ်ငွမ်ယူ,

လုင်းတၢင်းငၵး (ၵူင်းဝၼ်း)

ႁူၼ်းၵၼ်ၵမ်,မီးတၢင်းႁုတ်း (ႁူၼ်းၶိ;ယၢၼ်;) ၵူဝ်းၼၼ့် ၊ လိမ်မူဝ်;ၶဝ်ၵမ်,ပံ,တၢၼၼ့် ၊ ၶဝ်သမ့် ပေႈတၢယဝ့်လံပွၵ်;ယူ,ယဝ့်။ ႁူၼ်းၵၼ် မီးတၢင်း ႁုတ်းႁၢၼ်ၼၼ့်ငတႃႉ ၊ လွင်;တၢင်းတ၊ ၼၼ့် ၊ ၶဝ်ၵမ်,တွၼ့်ယၢမ်;လိမ်းတူရ်းသေ ၵိတ်း၊ ၶဝ်ယင်းတၢပွၵ်;လိဝ်ႁူရ်းယဝ့်၊

သျိုၵ့်သၽီးယႈ

ebook is created by www.Shanyoma.org

ထိုင်မႃႉၶၢဝ်းၼိင်,ၸၢႆႉႁႃႁဵင်ႈ၊ လႆႈႁူင်ႉဝႃႈၶၢဝ်းၵႂၢၼ်,ႁၢင်ႈလိင်း ပီႁၢင် ပီၽူၼ်ၸမ်တေႃး၊ ၼမ်ႉၼႂ်း တိုၵ်ႉႁႃ ၵၢင်ႈလူင်း ပိၼ်၊ ထိုင်မႃႉ ၶၢဝ်းၵႂၢၼ်, ဝႃႉ ၵႂၢၼ်,ၵမ်ယဝ့်ၼႄ၊ ႁူၼ်းဝၼ်း ႁူၼ်း သုၼ်ၶဝ်ၵေႃႈ ၸၢင်ႈလႆႈငိၼ်း သိၼ် ႁူၼ်းသိင်ပၼ်း မေႃႈ လူင်မႃႉ " ၵုမ်ႈ ၼၢင်းၶဝ်ႈလုၵ်ႈ ၵႃႈပုၵ်းၶဝ်ႈ ၵႂမ်း ၵႃႈပုၵ်း ၵုမ်ႈ ၼၢင်း၊ ၵုမ်ႈလုၵ်ႈ လုမ်ႈၼႂၼ်း ၵႃႈပွၵ်းၵႃႈၵိင်း၊ ၵုမ်ႈ ၼၢင်းၶဝ်ႈလုၵ်း၊ ၵႃႈပုၵ်းၵႃႈႁူင်း၊ ၵုမ်ႈၼၢင်း ၶဝ်ႈလုၵ်ႈ၊ ၵႃႈပုၵ်းၵႃႈ ႁူင်း" ဝႃႈၼၼ်ၵေႃႈမိူၼ်မိူၼ်ယဝ့်။ သိင် ၼၼ်ႉ ပိၼ် သိင်သင်၊ ၵမ်,ၸွႆႈသိင်တၢင်, ၵၼ်ႁူရၢင်း၊ ပိၼ်သိင်ႁိုင်, ၼွင်းလွင်း လူင် ၵၼ်တၢင်,မႃႉၵႂမ်းၼိုဝ် လင် ႁူဝ်းၼမ်း၊ ပႆမႃႉ ၵႂၼ်,တၢင်းၽုင် ႁူဝ်းတၢင်, ၼၼ်ႉယဝ့်။ ၶွႆႈယူ,ၶွႆႈမေႃႈ ၸမ်၊သိင်မၼ်းမေႃႈလင်မႃႉ တိၵ်း တိၵ်းသေ၊ ၵမ်,ပေႃးၸမ်ပေႃးၵႆ သိင် မၼ်း သမ့်ႁၢ၊လႆႈၶူႉယဝ့်။ သိင် ၵၼ် ၼၼ်ႉငၵ ပေႃးလႆႈယူ,ၸမ်ၸမ်သေ ထွမ်,တူရၢင်း ငၵ ၵမ်,ၵွၵ်, သိင်မေႃႈ ၶၢမ်းသင် သိင်လင်သိင် ၵိုတ်,ၼွင်း လွင်းလူင် ၼၼ်ႉလႆႈလႆႈ၊ ႁူရၢင်းၼင်, ၵဝ်,ၶႃႈ။

ႁူဝ်းတၢင်,ၵၼ်ဝႃႈၼၼ်ႉ ၵပ်ႈ ပၢၼ် မိူဝ်ႈယၢမ်းလိဝ်ၼၼ်ႉငၵ တႃႇ,ၵေ လႆႈငိၼ်းသိင်ၼွင်း လွင်းမၼ်း သေလႆႈ ႁၼ်တူဝ် ႁူဝ်းတၢင်, ၼၼ်ႉ လူဝ်, ၶူႉႁႃ တူရၢင်းၵဝ်တီႈဝၢၼ်ႈ ၵၼ်မိူ ၵႂမ်. သၢပ်ႈႁူရၢင်ႈသၼ် လွတ်ႈၵဝ်ိင်း ၵႂိဝ်း ၼၼ်ႉႁူရၢင်းယဝ့် ၸင်,တေၸၢင်ႈလႆႈ ႁၼ်ယဝ့်။ ၵႃႈ ႁွၼ်,ပုၼ်ႉၼိၼ်းပႃႈ လင်မႃႉၼၼ်ႉ ပီႈၼွင်ႉၵိုဝ်ႉမိူဝ်းတႆး ၸၢဝ်းၵိုဝ်း ၵၼ် ယူ,ႁၢဝ်းသၼ် လွတ်ႈ တႆး ႁူၼ်းၵႃႉ လူင်ၶဝ်ၼၼ်ႉ လႆႈၵဝ်ႁူဝ်း တၢင်,သေ ၵွႆႉ၊ တၢင်,တေႃႉႁူဝ်း ႁၼ်, သိၼ်ၵႃႉၼႆ၊ တေႃႉ,ၵၼ်၊ မိူင်းတႂ်ႈမိူင်း ၼိူဝ် ၵၢင်,ႁိဝ် တၢင်,ၼိင်ႈ တၢင်,ၶဝ်း ပိုၵ်, ၶဝ်ႈသၢၼ် ၼမ်ႉမၼ်းၵိၼ် ၼမ်ႉ မၼ်းတႆႈ မီ,ၵျေႃႈမီ,မူဝ်၊ ၼူဝ်းၵိၼ် ၼူဝ်း

ယၢမ်ႈ ၽၼ်,သိုဝ်ႈ ၽၼ်ၶူဝ်း၊ ၵိုဝ်းၼႆႉ မႃးယဝ့်။

ၸူၼ်းၵျႇလူင်လဝ်ႈၸူဝ်းတၢင်, ၶဝ်ၼႆႉ၊ မိူဝ်ႈၶၢဝ်းၽွင်းယၢမ်း ၵမ်,ပႆ, ပၼ်သိူၵ်းလူင်ၵမ်,ၽႄ,ၼၼ်ႉ ၵျႇ လူင်းမိူင်းတွၵ်ႈ ၵျႇမိုၼ်ႈမိူင်းၼိူဝ်၊ ၽဝ်ထိုင်လိၼ်လိၼ်မိူင်းငၶ, ငလႈ ၽဝ်မိူင်းမၢၼ်ႈ ၵျ,ဝႃႉ ၵျႇၶိုဝ်ၵျႇ ၶဝ်ႈမိုၼ်ႈၵူးမိူင်း လွႆလူင်ၼမ် သၼ်,၊ တၢင်,ၵဝ် ၼိူင်ႈၼိူင်ႈ ၼိူင်ႈ ယမ်း ၵမ်းၵမ်းၵ့ၸႂ်, ၵႂ့မႃးမိုၼ်ႈမိုၼ်ႈ လွင်ႈလွင်ႈ ၵိုတ်းၼႆႉ ယူ,တႃ, သေ, ယဝ့်။

ထိုင်မႃးပၼ်သိူၵ်းငလႈ ၶၢဝ်း ယၢမ်းၼိူင်ႈၼိူင်ၵဝ်ႈပၢၵ်,သီ,ယိပ်းသွင် တေႃ,ထိုင် သီ,သိပ်းၵျႈၼႆႉ ပၼ်ၶႂ်, ၵၢပ်ႈပၢၼ် ၵျ,ပၢၼ်,ငလႈ ၵၢၼ်ငၢၼ်း ၵျႇၸူဝ်းတၢင်,ၼႆႉၵျႈ ၵဝ်ၵွတ်ႈၵွႆးၶႂ်, လွႆးလွႆးသေ ၵမ်,ၵျး မိူဝ်ႈၼိုင်းပီ ၼိူင်ၵဝ်ႈ ပၢၵ်,သီ,သိပ်းသီ, ၼၼ်ႉၸူၼ်း သိူၵ်းၵျ, ပၢၼ်,ၶဝ်သမ်ႉ၊ တိူၵ်းၼိူၵ်း ၵိပ်းသိုဝ့် ၵဝ်ၸူဝ်းပေႈ ၸူဝ်းလေႃ, ၸူဝ်းတၢင်, ၵိုဝ်းၼႆႉငလႈ ပႃးၶႂ်,ၼမ် ၼႃ, ၵွပ်ႈ ၼၼ်ငလႈ ၸူဝ်းတၢင်,ၼႆႉ ၵျႈ လႆႈ ၵဝ်ၵျႃလႆႈၵွတ်းၵွႆးၶႂ်,ယဝ့်။

ၸူၼ်းၵျႇလဝ်ႈၸူဝ်းတၢင်,ၶဝ်ၼႆႉ ပေႃးဝႃႈၶဝ်လႆႈၵွၵ်,ၶႂ်,ၶၢဝ်းတၢင်းၼိူင်ႈ ပွၵ်ႈၼႆႉ ၸိူင်ပေႃးတေႃ,ထိုင် သၢမ်လိူၼ် သီ,လိူၼ်ငလႈ လႆႈဝႃႈ ၶၢဝ်းတၢင်း ၼၢၼ်းယၢဝ်းၶၢဝ်းၸိူင်,ယူ,ၼႆႉယဝ့်။ ၶဝ်လဝ်ႈၼႆႉ တၢင်,တေႃ,ၵဝ် ၼိူင် ၼိူင်ႈ ၼိူင်ႈယမ်း မိူင်းလွႆလူင် ၼမ် သၼ်,၊ မိူင်းတေႃ,သၢင်,၊ ၵျိၵ်းငမႃး ၵိုဝ်းၼႆႉ သေယဝ့် ၵဝ်ၸႂ်, မိူဝ်ႈၼၼ် မိူင်းမၢၼ်ႈ၊ ၽဝ်ႇၵွတ်းမိူင်းၽိူဝ်း ၵူၵ်းၵမ်, ပႃ,ၵိုဝ်၊ တႃးၵျင်ႈၵိုဝ်းၼႆႉ သေယဝ့်၊ သမ်ႉၼိုၼ်း

တေႃ,ၶဝ်ႈ တၢင်, ၵိုဝ်၊ ပၢၼ်ၶဝ်ႈမၢၵ်ႈၵျႈ၊ ပႃးထိုင်ႈၼမ် မၼ်း ၵိၼ် ၼမ်မၼ်း တ့ႆးၵိုဝ်းၼႆႉ ၼိုၼ်ႈမႃးမိူင်းတႆး၊ ၵျၢၼ်တေႃ,ပေႃး ၵွတ်းထိုင်ၶၢဝ်း ၼႄႈ လိုၼ်ၶႅၵ်းၽၼ်လမ်တေႃၶူဝ်ႈ တေႃ တူၵ်းၵိုဝ်းၼႆႉယူ,ယဝ့်။

ၸူၼ်းၵျႇလဝ်ႈၸူဝ်းတၢင်,ၶဝ်ၼႆႉ တႃ,တေလႆႈၸူဝ်းတၢင်,လိၼ်ၼၼ် လႆႈ မေႃၵျႃလိုၵ်ႈသိုဝ့်ၵဝ် ၸူဝ်းပေႈတူဝ် ၵျၢင်ႈလီ ယိုတ်းယႂ်,မင်သင်ႈ ၽၼ်း လီၵုမ်လီၼၼ်သေၵမ်,ၵျး၊ ၶူတႃ တိၼ်မိုဝ်း ၵျၢင်ႈလီတမ်ထူၼ်ႈ ၼႄႈတႃ ၵူၼ်းၽၼ်လီၵိုဝ်း ၼၼ်သေယဝ့် ၵဝ်မႃးပိုၵ်ႇ မႃးၽိုၵ်း ၵိုတ်း ၸူဝ်းႁႂ်ႈပေႈ ပၼ်မႃးၸူဝ်းငင ငငပေႈ ပၼ်မႃး ၸူဝ်းတၢင်,လီလီၼၼ်ယူ,ယဝ့်။ ၸူဝ်း ၵၢၼ်တေၵဝ်ၵိုတ်း ၸူဝ်းတၢင်,ၼႆႉ ၵမ်,လႆႈသႂ်ႇ သူၼ်သႂ်၊ လင်၊ ၵမ်,လႆႈ မင်ၵမ်, လႆႈပေႃ,ထုပ်ႇ လႅးလႅး ၵဝ် တၢင်းၵိၼ် ၵႂၼ်,ၶူဝ် ၵႂၼ်,ၵိုဝ်း ၼႆႉသေ ယွၵ်,ၵဝ် ၸႅူး ၵဝ်ၵွၼ်း ၵဝ်လွႆးလွႆးသေ ငလႈပိုၵ်ႇ ၽိုၵ်းသွၼ် ၵဝ်ႁႂ်ႈပေႈပၼ် ၸူဝ်းမေႃ တၢင်,မႃး ယဝ့်၊ လႆႈသွၼ်ၵဝ်ၶိုင် တၢၼ်,ၵုဝ်ႈ ၶူၵ်းလိုၼ်ၵိုဝ်းၼႆႉယူ,ယဝ့်။

တႃ,တေလႆႈၵႅ ၵိၼ်ၼိူင်းၸူဝ်း တၢင်,ၼႆႉ တေ လႆႈမီးၼိူင်ႈၶူဝ်း ၸူဝ်း တၢင်, - ၵိုၵ်ႈၶိုဝ်၊ ၵိုၵ်ႈပႂ်းၶေႃး၊ ၵိုၵ်ႈ လၢၶေႃး၊ ၵိုၵ်ႈလၢႁူၵ်း၊ ၵိုၵ်ႈ သၢႆၵျၢင်၊ ၽႄႈလႃ၊ မွၼ်လင်၊ ၵူၺ် တၢင်,၊ ၵၢၼ်းတၢင်,၊ ၵိုဝ်းၼႆႉ သေ ၵမ်,ၵျး ပုၼ်းတႃ,ၸူဝ်းၶၢမ်း လူင် ၼၼ်ႉသမ်ႉ တေလႆႈမီးထိုင်ႈ (ၼိူင်,တွင်းလူင်) ၼွင်းလွင်းလူင်သွင်လုၵ်ႈ (ၵျႈၼိုင်ႈ) ၵိုၵ်ႈၵျၢင်ႈမိူင်ႈတီႈ ၶွဝ်တီႈၶေႃး ၵၢၼ်

သုဝ်ႇ မီးပႃးမွၵ်ႇ ပၢတ်,ၽူင်းယွႆး သီၵုမ်, (လိူင်-ၶီဝ်-လိူင်-ၼွင်,-ၵမ်,)၊ ၵၢင်ႇၼိူင်, တွင်း ၼွင်း လွင်းလူင်၊ ၵိုၵ်ႈၶိုတ်ႇ ၵၢင်ႇ ၼွင်းလွင်း၊ ၵိုၵ်ႈသၢႆ ၵျၢင်ၵျၢင်းၼိူင်းၵိုဝ်း ၼႆႉယဝ့်။

လၢႆးၶိုတ်းလၢႆးသၢင်ႈလၢႆးၽွတ်ႈ ၵုမ်းတၢႁၼ် လဝ်ႈၸူဝ်းတၢင်, ၶဝ်ၼႆႉ ၵမ်၊ ပေႃးလိူင်,လူင်၊ တၢမ်းပေႃးလိူင်, လူင် (လုၵ်ႈလိူင်,) ၸူၼ်းၵျေႃးၸူဝ်း၊ လုၵ်ႈလိူင်,ၶိုတ်းသၢင်ႈတၢင်းၵိၼ်၊ ၸူၼ်းၽိူၵ်းၵၢၼ်ၵိုဝ်းၼႆႉငလႈ၊ ပုၼ်းတႃ,ၸူဝ်းတၢင်,ၼိူင်းၽူင် (ၼိူင်း သုမ်ႇ) ၼႆႉ ၵၼ်ၼိူင်းၸူၼ်းတေ လႆႈမီး တေႃ,ထိုင်သိပ်းၵျႈၵေႃ,ၼၼ်ၶႂ်ယဝ့်။ ၸူဝ်းတၢင်,ၼိူင်းၽူင်ၼိူင်းသုမ်ႇ ၵၢၼ် ဝႃးၼႆႉ မီးၸူဝ်းတၢင်,သီ,သိပ်းတူဝ် ၼိူင်းတူဝ်တၢင်,ငပႂ်လႆႈ ၄၀ ၵွႆ,လိုဝ် လိုဝ်ၶႂ်ယဝ့်။

တီႈၵၢၼ်ၸူဝ်းၼိူင်းသုမ်ႇ ၼၼ်ႉ ၵမ် တေလႆႈမီးထိုင်ႈၸူဝ်း ၼၢမ်းလူင် ၼိူင်းတူဝ်၊ မၢင်ၵုမ်းၼႆႉ ၵေႃးမီးၸူဝ်း ၼၢမ်းၶူဝ် ၸူဝ်းၼၢမ်းၵျၢင် ၼႆႉသေ ပႃးမီး ၸူဝ်းၼၢမ်း သွင်တူဝ် ယဝ့်။ ၸူဝ်း ၼၢမ်း ၵၢၼ်ဝႃးၼႆႉ မၼ်း ၵမ်,လႆႈ တၢင်,ၶူဝ်း ၸူၼ်,ၵျႇ တၢင်းၼႆႉ သင်သေ ယဝ့်သမ်ႉ လႆႈတၢင်,ၶူဝ်းၵိၼ်ၶူဝ်း ယိမ်ႈငလႈ ၶူဝ်း ပေႃးလိူင်,လူင် ၵိုတ်း ၵီး ၵျုၺ်း သေ ၵမ်,ၵျး မၼ်းလႆႈ တၢင်,ပႃး ၼွင်းလွင်း လူင် သွင်လုၵ်ႈ (ၵုမ်,ၼိူင်း) ၼၼ်ႉ ၵျုၺ်းယဝ့်၊ ၼွင်း လွင်းလူင် ၵၢၼ်တၢင်, ၼိူဝ်လင်ၸူဝ်း ၼၢမ်းၼၼ်ႉ တၢင်းယၢဝ်း မၼ်းမီး တေႃ,ထိုင်လႆႈသိပ်းသွင် ပ်ၵ့်သေ ယဝ့်ပၢၵ်,မၼ်းၽဝ်ႇ ယၢဝ်း၊ၵႂၢင်း တၢၼ်,သီ, ပ်ၵ့်သေ ပၢၵ်,ယၢဝ်းမၼ်း တေမီးၵုတ်ႇ လႅးၵဝ်ပ်ၵ့်ၼႆႉၶႂ်ယဝ့်၊

ebook is created by www.Shanyoma.org

တီႈၼွင်း လွင်းလူင်ၼ် လဵႈၵဝ်ဝ်၊ ရူင်,ၼၢတ်ႈ ၵ်တ်းယူင်ၵ်ႁ်းၼွၵ်, သေရၢင်ႈသွ်,ဝုံၼုး ယဝ့်။ (သင်ဝုႈ ပီႈၼွင့်ရဝ်းၼဝ် ၼိုႈရၼ် ၼိုႈတူရ်းၼ် လိုင် မုႈယွၼ်း လွမ် တူရ်းတီႈ တိူၵ်ႈ ၶရၢပီ, တၵၢတ်ႈ လိၵ်ႈတၢ်း၊ မူ,လုမ်း လိၵ်ႈလဵၢးငလႈ ၽိုင်ႈငႄႈ ဝိင်းတူၼ်ႈ တီးၼ်လွ်၊ ၵမ်,ၼၼ်တီႈ ဝတ့်ၽျင်း ပီ,တၵၢတ်ႈ ပီၼ်,ၽေ,သု,တၢ်း၊ဝိင်း တူၼ်ႈတီးၼ်လိုင်သဵႈယူ,ၼုႈ) ၵိုင်,ၼွင်း လွင်းလူင် ရူၼ်းၵူႁ်ဝ်ႈ ၵူဝ်းတၢင်, ၼဝ်ၼ်၊ မိူဝ်ႈၵူၵ်,ၵူ,ၼၢဝ်း တၢင်းမိူဝ်ႈ ၵိတ်းမိူဝ်ႈလိုဝ်ႈ၊ မိူဝ်ႈလု ရူၼ်းလုၵူဝ်း ၽွင့်ရူၼ်းယၢမ်း ၵိၼ် ၼဝ်ႈလိုဝ်းၼ်သေ ၵမ်,ၵုး၊ မိူၼ်ၼင်, ၽွင့်ပုးရူၼ်းၵူ တေ,ၼ်ၢႁူးၼဝ် ႁဝ်ႈရူၼ်းၵူ ၼင်, ၵၼ်လိုဝ်းၼၼ့်မၼ်းပီၼ်ၼရု,မၼ်း၊ ပီၼ်ၵၼ်တွ်,ပၼ်သတိမၼ်းၼုႈယဝ့်။

ၵူဝ်းၼၢမ်းၼ့်မၼ်းၽူ,တွင်း သိၼ်ႈ တၵျၢ်တၢင်း၊ မေၽူလုၢမ်းလဵႈ တိုဝ့်ၼမ့်လိုၵ့်ၼမ့်တိုၼ်ႈ၊ မေလၢမ်း သၢင်ၽူၼ် လူမ်းလိုဝ့်ၼ့်သေ ၵမ်, ၵုး၊ မေၽူတီႈၽျုးဝၢင်းပၢင် လိုဝ်ႈသေ ယဝ့်၊ ပေႉဝုႈတေၵွၵ်,ၼၢဝ်းတၢင်း ၼ်ၶေႈ ၵူဝ်းၼၢမ်းၼ့်ပိူဝ်ႈ ပီၼ်တူဝ် ၵွၼ်ၽူဝ်ၵွၼ်ၼုႈငလႈ၊ လဵႈပွႆ,မၼ်း ၵူ,တၢင်းၼုႈၵွၼ်တၢင်းသုတ်းယဝ့်။ ၵူဝ်းၼၢမ်းၼၼ့် ၵူ,ၵိတ်းတီႈလွ် ၶေႈလဵႈၽျုး ပၢင်လိုဝ်ႈ တီႈၼၼ့်ယဝ့်။ ရူၼ်းၵူႁ်ဝ်ႈၵူဝ်းတၢင်,ၼဝ်ၶေႈ ပေး လဵႈလွမ်း ၵဝ် ၼင်, ၵၼ်ၵူဝ်း ၼၢမ်း ၵွၼ်ၵူ, ၵွၼ်လိုဝ်ႈၼၼ့်ယူ,ယဝ့်။

ယွၼ့်ပိူဝ်ႈယၢမ်ႈမီးမုးၼင်, ၼ်ငလႈ ၵပ်ႈပၢၼ်ရူၼ်းရဝ်းမိူဝ်ႈ လိဝ် ၼ့်ႁုမ့် တီႈမုၵ့်တီႈပၢင်တီႈ မူ,တီႈ ႁုမ်းၵၼ် လွ်သေၵမ်,ဝုႈ၊ ႁဝ်င်, ၵွၼ်ၵၼ်ၽွင့်ဝုႈမုး၊ ၼၢမ်းၽူဝ်ၼၢမ်း ၼုႈ၊ ၽူႈၼၢမ်းၽူဝ်၊ ၽူႈၼၢမ်းၼ့်ႈ၊ ၽူႈၼၢမ်းပၢင် ဝုႈၼင်, ၼ် မုးယူ, ယဝ့်။ ၼၢမ်းၽူဝ်ၼၢမ်း ၼုႈၵၼ်ဝုႈၼ့် ပီၼ်ၵၼ်ၵွၼ်ပွင် ၵွၼ်ၵ်တ်းၵွၼ် သၢင်ႈၵွၼ်ၵူ, ၵွၼ်ပံ ၵွၼ်ၼိုင် သၢင်ႈရၢင်ႈပွင် ၼၼ့်ယဝ့်။ ၵူမ်းၼပ့် မိူဝ်ႈတူင်ၼဝ်ႈ ပိုၵ်,-ၵၼ်ၽွင့်ဝုႈ- ၼိုင်ႈၼွၼ်-ၼိုင်ႈလင် ၼ့်ၶေႈပီၼ် ၵူမ်းလွ့်တီႈ ၵူဝ်းတၢင်,ၼင်,ႁဝ်,။

ရူၼ်းၵူႁ်ဝ်ႈၵူဝ်းတၢင်,ၼဝ်ၼ့် မၢင်ၶေမၢင်ႁဝ်ႈၼ့် မီးၵူဝ်း ပီၼ်သွင် သုမ့်၊ သၢမ်သုမ့်လိုဝ်းယဝ့်။ မိူၼ်ၼင်, ပီႈၼွင့် ႁဝ်ႈၵုးၼဝ်မၢင် ၶေပေး မီးၵုး သၢမ်သီ,လမ်းၼၼ့်ယဝ့်။ ပေႉဝုႈ ႁဝ်ႈၵူဝ်းတၢင်,ၼဝ်ၼိၼ်းမုးယဝ့် ႁမ်တေၽိဝ်ယဝ့်ၼ် ၼၢဝ်,ငၢဝ်းၼဝ် ၶေႈသမ့်ပေးၽိဝ်မုးၵွၼ် တၢင်းယူ, ယဝ့်။ ပီၼ်သင်ငလႈၼ် ယွၼ့်ပိူဝ်ႈလဵႈ ငိၼ်းသိင်ၵိုင်,ၼွင်းလွင်း လူင်ၼဝ် ၼၼ့်ပွႆ,သိင်ပွႆ,ၼၢဝ်,မုး ၵွၼ်တၢင်း ၼၼ့်ယဝ့်။ သမ့်ဝုႈ ႁဝ်ႈၵူဝ်းတၢင်, ၼဝ်ၵမ်,ပံ,ၽိဝ်ၼ်ၶေႈ ရူၼ်းၵူယွႆႈ ၵူယမ်း ၼဝ်ႁဝ်ႈ လိုဝ်ႈ ၵၼ်ႁပ်း သိပ်,ၼဝ်ၼၼ့် သမ့်ပေး ၵ်ၼ်းရၢပ်, ၵ်ၼ်းရူရ်၊ ၵ်ၼ်းလေပွႆ့တေ သိုဝ့်ၼူဝ်း ၼ်ၢၼူဝ်းတေ,ၼဝ်ယူ,ယဝ့်။

ယၢမ်းၼိင်,ရူၼ်းၵူႁ်ဝ်ႈ ၵူဝ်း တၢင်, ၼဝ်ၽိဝ်မုးယဝ့်ၼ် ယၢမ်းၽူဝ် ၼ့်၊ ၵမ်,ၼၼ်ယၢမ်းၽူဝ်ၼမ်ႈ လိုဝ်း ၼ့်ၼဝ်ႁဝ်ႈ ႁၢင်ႈၽွတ်းၽိဝ် မုးငလႈ၊ ပေႉဝုႈၼဝ်ႁမ်တေ ၽိဝ် ယဝ့်ၼ်လိုင် လဵႈငိၼ်းသိင်ၼွင်းလွင်း၊ လုၵ်ႈၼိုင်ႈ ပီၼ်သိင်သုပ်လုၵ်ႈၼိုင်ႈပီၼ်သိင် တိမ်,(ၵမ်,ၼၼ်-ပီၼ်သိင်သဵ၊ သိင်ၵူ) ငလႈသမ့် ပေးမေးလူင်မုး "ၵုမ်ႈၼၢင်း ၼဝ်ႈလုၵ်ႈ ၵၢ်ႈပုၵ်ႈ ၼဝ်ႈလွမ်း ၵၢ်ႈပုၵ်ႈ ၵုမ်ႈၼၢင်း။ ၵုမ်ႈ လုၵ့်ၵုမ်ႈၼွၼ်း၊ ၵၢ်ႈပွၵ်ႈၵၢ်ႈၵိင်း ၵၢ်ႈပုၵ်ႈၵၢ်ႈရူင်း၊ ၵုမ်ႈၼၢင်းၼဝ်ႈ လုၵ်ႈ ၵၢ်ႈပုၵ်ႈ ၼဝ်ႈလွမ်း" မေးပၼ်း လူင်မုးသေ၊ ပေႉဝုႈသိင်ၼွင်းလွင်း လူင်ၼၼ့်ၵိတ်း ယိၼ်ၵူ, ယဝ့်ၼ်၊ ရူၼ်းၵူႁ်ဝ်ႈၵူဝ်း တၢင်,ၼဝ် ၽျုးဝၢင်း ပၢင်လိုဝ်ႈ ၼွၵ်ႈ ဝၼ်ႈၼွၵ်ႈဝိင်းသေ မိူဝ်ႈၽုၵ်ႈၼၼ့် တေငၽ,ရၼ်, ၼ်ၢႁူဝ်း ၼဝ်ယဝ့်။

တူဝ်ၵူဝ်းၼၢမ်း ယၢင်ႈပံ, တၢင်း ၵိူင်,ၵၢင်ႈ-ၼွင်းလွင်းသမ့် ၵိူင်ႈၵိင်း ၵိူင်းႁၢင်ႈ၊ သိင်ၵိုတ်, ၽူၼ်ႈ မေးဝုႈ တူင်းတိၼ်း တူင်းတူတ်း၊ ပေးၵမ်, ထွမ်,လီလီသမ့် ငိၼ်းထၢင်,ဝုႈ "ၵုမ်ႈၼၢင်းၼဝ်ႈလုၵ်း၊ ၵၢ်ႈပုၵ်း ၼဝ်ႈလွမ်း၊ ၵုမ်ႈၼၢင်းၼဝ်ႈလုၵ်ႈ၊ ၵၢ်ႈပုၵ်းၵၢ်ႈရူင်း" ၼ်ယဝ့်။

ၶေႃး....ႁၢၼ်ငၢၼ်းရူၼ်းၵူ ႁဝ်ႈၵူဝ်းတၢင်,ၼဝ်ၼ့်ၶေႈ မိူၼ် ၼင်,ၼမ့်ငႁႈလူင်လဵႈလူင်း မိူၼ် ၼင်,ႁၢပ်ႈပၢၼ် မိူင်းၶေႈလဵႈလွင်ႈ လူင်းၵူ,ၼၼ့်ယဝ့်။

ႁဝ်ႈၵူမိူင်း

ebook is created by www.Shanyoma.org

ႁူပ်ႉထူပ်းတွင်ႈထၢမ်လုင်းတၢင်းၶဵဝ်

မွၵ်ႇၵၢၼ်ၵီႈၶူဝ်ႇမိူဝ်ႈဝႃး ၶေႃႈ ယႃႇႁႆႈမၢၼ်းလႆႈတႃႇႁဵၼ်းလႆႈ၊ မွၵ်ႇၵၢၼ်ၵီႈယူႇမိူဝ်ႈလိၼ်ၶေႃႈ ႁႆႈလႆႈယုၵ်ႉယွင်ႈတၢင်ႇၶၢၼ်ပၢၼ်၊ မွၵ်ႇၵၢၼ်တေၵီႈမႃးၶေႃႈ ၵွၼ်ၵၢၼ် ၵူမ်းႁူပ်ႉတွၼ်ႈၵၢၼ်ၼၼ်ႉ ၵၢမ်းတႃႇ ႁဵတ်းမီးမႃးယူႇ။ သဝ်ႈၶူးမေႃႇ ႁဵတ်း ၵူဝ်းၵၢၼ်သိၼ်ႈၵၢမ်ႇသုၼ်ႇမုၼ်းၶူဝ်ႇ ၵူဝ်းဢၼ်ၼႆႉ ၶႃႈႁဵတ်းၶဝ်ၵၢမ်ႇ၊ လိမ်း ႁူင်ႈမုၼ်းၶဝ်၊ လိၵ်ႈလၢႆးၶဝ်။ တိုၵ်ႉယုၵ်ႉ ယွင်ႈဢပ်ႉထိုဝ်ၶဝ်ယူႇ၊ ပေႃႇမိူဝ်ႈ လိၼ်။

ပေႃးၵူဝ်ႉဢၼ်လိူဝ် ၵၢၼ် တိုၵ်ႉမီးတူဝ်မီးႁဵတ်းယူႇ၊ ၽူႈႁၵ်ႉ ၼမ်ႉလိၵ်ႈတၢႆး၊ ၽူႈႁၵ်ႉ ၵူဝ်ႉသၢတ်ႈ တၢႆး၊ ၽူႈမီးဢမ်ႇႁဵတ်းတၢႆး ႁဵတ်းသဝ်ႈၶူး မေႃႇလုင်းတၢင်းၶဵဝ်းဢၼ် ၶႃႈႁဵတ်း ႁၼ် ထိုင်ဝႃႈ ထုၵ်ႇလီယုၵ်ႉယွင်ႈ တၢင်ႇ ဢွၵ်ႇၼိူၼ်ငေႃႉ သင်ႇလႆႈ ၶူဝ်ႇႁူပ်ႉ ထူပ်းတွင်ႈထၢမ်မႃးယဝ်ႉၶႃႈ။

- ၸိုဝ်ႈလုင်းႁဵတ်းမိူဝ်ႈလိၵ်ႈၸိုဝ်ႈ သင်ၶႃႈ။ "လုင်းတၢင်းၶဵဝ်" ၵၢၼ်ဝႃႈဢၼ် ငတ်ႇၵၢဝ်မိူဝ်ႈလႆႈ ႁွင်ႉ တိုဝ်းမႃး ၶႃႈ ?
- * မိူဝ်ႈလိၵ်ႈၸိုဝ်ႈ "ၸၢႆးယီႈ" မိူဝ်ႈ၁၉၅၀ ဢၼ် လူႇၽြႃးသေ သင်ႇႁွင်ႉ "တၢင်းၶဵဝ်" မႃး။
- ၸႃႇတိုဝ်မိူင်းၵိူတ်ႇငလႈပေႃးငမ်း ၸိုဝ်ႈသင်ၶႃႈ။ ပီႈၼွင်ႉမီး လႆႈဢေႃႈၶႃႈ ?
- * ၵိူတ်ႇဢမ်ႇၶမ်း၊ ပွၵ်ႉႁူဝ်ၼွင်။ ပီႈၼွင်ႉမီးသၢမ်ၵေႃႉ၊ ၸိုဝ်ႈပေႃး ငမ်း"ၶိင်းသွႆးသိင်၊ ဢၢႆးသွႆးသိင်
- ဝၼ်းၵိူတ်ႇႁႆးလႆႈႁူႉၵိူတ်း ဢိုင်ႈၶႃႈ။
- * ဝတ်းၵိူတ်ႇ, ၁၂-၈-၂၄
- ၸိူင်ႉၼၼ်တေႃႈလိဝ်လုင်းႁဵတ်းမီး ၵၢဝ်ယူ (၇၄) ပီယဝ်ႉၶႃႈၶေႃႈ။ လုင်းႁဵတ်းလႆႈငတ်ႇဢၼ်ႁူၼ်းမိူဝ်ႈ ပီလႂ်သေပႃႈႁဵတ်းသမ်ႉၸိုဝ်ႈသင် ၶႃႈ ? လုၵ်ႈလၢင်းမီးလႆႈဢေႃႈၶႃႈ ?
- * ငတ်ႇဢၼ်ႁူၼ်းမိူဝ်ႈ ၁၉၄၅၊ ဢၼ်းလူင်ၸိုဝ်ႈ "ပႃႈသွႆးသိင်"။
- မိူဝ်ႈပီလႂ်လုင်းႁဵတ်းဢဝ်မႃးယူႇ တွင်ႉၵျီးၶႃႈ ?
- * လုင်းႁဵတ်းဢဝ်မႃးယူႇတွင်ႉၵျီး မိူဝ်ႈပီ ၁၉၅၇၊ ထိုင် ၁၉၅၈ သင် ၼိုၼ်းၶူဝ်ႇႁပ်ႉလုၵ်ႈမေးမႃး။
- မူႉၸုမ်းလိၵ်ႈလၢႆးၶေႃႈၼိူင်း ငေႃႉတၢႆး ဝိင်းတူၼ်ႈတီးဢၼ် ငတ်ႇ တင်ႈမႃးၸိူဝ်းမိူဝ်ႈပီ ၁၉၅၂ ဢၼ် လႆႈႁူမ်ႈၶႃႈၵေႃႈ၊ မိူဝ်ႈ ဢၼ် ဢၼ် ၵၢၼ်လုင်း ႁဵတ်းၶဝ်လႆႈ ၶတ်းၸွႆႈမႃး ၸိူင်ႉ ၵိုဝ် ? လႆႈၸွႆႈႁၢၼ်မႃးၸိူင်ႉၵိုဝ် ? ပိၼ်ၽွၼ်ႇ လႆႈလႆႈၶႃႈ။ ဢင်ၵိုဝ် ပေႃးတေ ပိၼ်မႃး ႁူင်းတိူၵ်ႈ လုင်ႁဵတ်းတေႃႈလိဝ်ဢၼ်မီးတၢင်း ယၢပ်ႇ ၽိုတ်ႉမႃး ၸိူင်ႉၵိုဝ်ဢၼ်

ebook is created by www.Shanyoma.org

သပ်းလႅင်း ပၼ်ၶွႆႈလႆႈႁူႉ ၵၼ်ၶႃႈ။
* မိူဝ်ႈလုၵ်းၸဝ်းမႄႈယူႇၸွင်ႇၵျီး ၁၉၅၇ ၼၼ်ႉ မုၵ်ႉၸုမ်းလိၵ်ႈလၢႆး

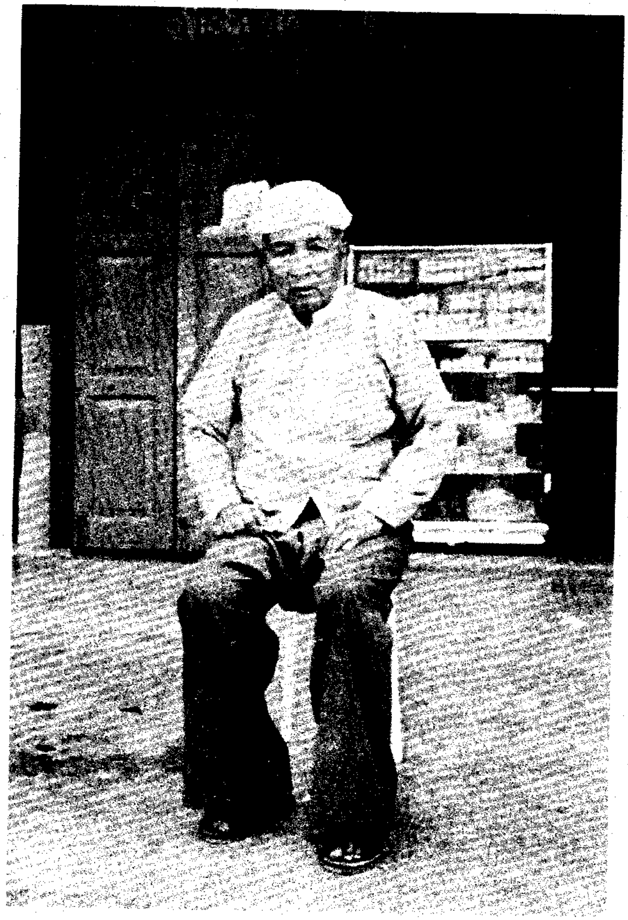

တၢင်းပေႉမီးဝႆႉယဝ်ႉ။ လႆႈၵျၼ် လုင်းၼုၼ်သၢင်ႇ,သၢမ်ၶဝ်၊ ၸဝ်ႈသၢႆမိူင်း၊ လုင်းပၢၼ်းလူ၊ လုင်းထုၼ်းလူႇ၊ ၸဝ်ႈၽူႈၶမ်ႉ

ၼူၵ်ႉ၊ လုင်းၸြု,ၸမ်းလႅင်ၶဝ် ၵိၵ်ႈ,ပႃးတင်း ပႃႈၶၢင်းသၢမ်ႇ၊ ပႃႈမိၼ်ႇ,သူရ်ႉ၊ပႃႈၶၢင်းၼုင်ႉၶဝ် ၸိူဝ်းၼၼ်ႉ ၵမ်းၵမ်းၽရ်ႉ, ၵွင်ႇ,

ပႃႇလေႇ, ၵျုင်ၼီၼ်းၶွင်ၵၢင် မုၵ်ႉၸုမ်းယူႇ, ၼႂ်းပွႆးၸူႈပီၸူႈပီ။ ၸုမ်းပႃႈမိၼ်ႇ,သူရ်ႉ,ၶဝ် လႆႈၶျူ,ၵျူတွၵ်းသူး မႄႈၸိူဝ်း

ၼၼ်ႉၵေႃႈမီးတၢင်း ယၢပ်ႇ,မႄႈ ငတ်ႉငတ်ႉ။ မိူဝ်ႈပၵ်း ႁူင်းတိုၵ်ႈ မုၵ်ႉၸုမ်းလိၵ်ႈတႆးၼၼ်ႉၵေႃႈ ပႃးတင်းလုၵ်းၸဝ်းၵေႃႉၼိုင်ႈယဝ်ႉ။
- မိူၼ်ၼင်ႇလုၵ်းၸဝ်းၶဝ်လႆႈၵေႃႉ ၵျၵ်ႈမႄႈမူႇ,ၸုမ်းလိၵ်ႈလၢႆးငဝ်ႈ ၽိုင်ႉငႄႈတႆးၼၼ်ႉ မီးမႄႈ ပီမၼ်း ၵေႃႈ သီႇ,သိပ်းပီပႃႇပႃႇ ယဝ်ႉၶႃႈ။ ၼႂ်းသီႇ,သိပ်းပီပႃႇပႃႇၼၼ်ႉ ၵၼ်လုင်းၸဝ်းၵဝ်ပုၼ်ႈၽွၼ်း ၸုမ်းပွင်ၵၢၼ်၊ ၽူႈၶမ်းၼႂ်း ႁူဝ်ပဝ်ႈၸိူဝ်းၼၼ်ႉ မွၵ်ႇ, လၢတ်ႈ ငၼပၼ်ၵီတ်းၼိုင်ႈၶႃႈ။
* လွင်ႈလိၵ်ႈလၢႆးၼၼ်ႉ ၵွပ်ႈမၼ်း မိၼ်ႈ ဝႃႉ,သၼႄႉၸဝ်းငလႈ မိူဝ်ႈ ယိပ်းၵၢၼ်ႁူဝ်ပဝ်ႈ၊ ၽူႈပွင် ၵၢၼ်။ ၽူႈၼမ်းၼႂ်းၵေႃႈ ယိပ်း မႄႈယူႇ,။ မိူဝ်ႈၵမ်, ယိပ်း ၵေႃႈ ၸွႆႈထိမ်ယူႇ, သေ, သေ,။
- ၼင်ႇ,ႁိုဝ်ပီႈၼွင်ႉတၢင်းၸဝ်း ယူႇ, ဝဵင်းတွင်ႇ,ၵျီးၼၼ်ႉတေ ၶဝ်ႈ ၸွႆႈၼိုဝ်လိၵ်ႈ လၢႆးငလႈ ၽိုင်ႈ ငႄႈတႆးမႄႈၼၼ်ႉ တေလႆႈ ၵျီတ်းၸိုင်ႉ ႁိုဝ်ၼၼ်ပၼ် တၢင်း ပူၼ်ႉပၼ်ၵီတ်းၼိုင်ႈၶႃႈ။
* ၵႃႈပူၼ်ႉမႄႈၼၼ်ႉ ၵၼ်လုင်းၵျၼ် ထိုင်ငတ်ႉ ႁွပ်ႈတၢင်းၸဝ်း ၵမ်, ၽွမ်ႉၵၼ် ၵမ်,မီးတၢင်း ၵျတ်း ၵျၼ်၊ ၵမ်,ၶတ်းၸွႆႈၵျႁွမ် ငိၼ်းငလႈ ၸင်,တူၵ်းလိၼ်း ၸုမ်း ငၶ,၊ ၸုမ်းပၵျူဝ်းၶဝ်၊ ၼင်ႇ,ႁိုဝ်တေၼိၼ်ႈယႂ်ႇ, မိူဝ်ႈသုင်

ebook is created by www.Shanyoma.org

ခခၼ် လူဝ်,ငတ,တင်; မိူဝ်;ခဲ့ ၶု,မိူဝ်;ခေႈႁူရ်းယဝ့်။

– *ၡၼ်ခိူဝ်ၵုမ်းပွင်ၵၢၼ်မိူဝ်; လိဝ် ခဲ့ေၵႈထတ်းသၢင်;ပၼ် တ်ၵ်,တ်ၵ်, လိင်းလိင်း ပၼ် ၵိတ်းခိုင်;ၶႈ။*

* ၵုမ်းပွင်ၵၢၼ်မိူဝ်;လိဝ်ခဲ့ လံ;ဝႈလိ သေၵွၼ်တွၼ်း သေၵဝ်,ငတ့ငတ့။ မိူဝ်းခေႈ ထႈပံၢခခၼ် ခင်,ရှိုဝ် တေမီး ၶိုၼ်းခဝ်;ပုၼ်;တ,မုၵ့်ၵုမ်း ၡဝ်းခမ် ခမ်ၵႈပိၼ်တ်း တင်း သိင်;ထဝ်;ခုမ်,သၢမ် ပၢၼ် လိတ်းသိၼ်း ၡှိ;ပေႈၶဝ်; ၵွ်ခဝ်;ခေႈပႈၵွ် မႈၵွ်;ၵၼ် ထ်မ်ၵၼ်လွင်;လံၢးရုၡိုၼ်းခခၼ် ၡဝ်းလူဝ်,ၡလံၢးမၼ်းယဝ့်။ ယ,ပေၵွ်ယွ်,ပွ့်မွင်းၵၢၼ်ပီ; ခွင့်မႈလူ,ခခၼ်ခဲ့ပိၼ်ပိုင်လူင် သေပိုၼ်;ယဝ့်။

– *ပေႈဝႈၽေ,မူ,ၵုမ်းယဝ့်ေၵႈ သိုပ်,တေ,ၽေ,လိၵ်;လံၢးၶႈခေႈ။ လုင်းၡဝ်းတေလ,သူင်တ်မ်; လိၵ်;မႈခဲ့ ၵ,ယုမွၵ်; ၵႈရှိုဝ် ၶႈ။*

* မွၵ်;ၵႈ ၵ,ယူ, သၢဝ်းရှုၵ်း ၁၉၅၀ ငတ,တ်မ်;လိၵ်;မႈ။

– *ၵၢၼ်လုင်းၡဝ်းငတ,လ,တ်မ်; လိၵ်;ၵိတ်,ၵွၵ်,မႈ ပိၼ်ပပ့် ခဲ့ပိၼ်ပပ့်လွ်ၶႈ ၊ မိူဝ်;ပီလွ်ၶႈ။*

* ပပ့် ထမ္မရသ,တေးဂပျု, မံၢခိုင်; ၊ ၡၢမ်းမံၢခိုင်; သွင်ပပ့် ခဲ့ ၵိတ်,မိူဝ်; ၁၉၅၀။

– ၵၢၼ်လုင်းၡဝ်းတ်မ်;ၵွၵ်, မႈ ခဲ့ လိၵ်;လ,လွ်ၢမိဝ်းလွ်ႁူရ်း ႁူရ်း ၶႈ။ လုင်းၡဝ်းသပ်းလိင်း ပၼ်ၡှိ;ပီ; ခွင့်တ်းၡဝ်း ပေႈလံ; ၡၡၼ်ၵၼ်သေၵမ်းၶႈ။

* ၵၢင်ၵွ်လုင်းလိမ်မိူဝ်;လိၵ့်လိၵ့် ၶွ်;ၡှိ;တ်းၡဝ်းမေလိၵ်;မေလံၢး ၶွ်;ၡှိ;တ်းၡဝ်း မီးလ,ရိတ္တ ၵၢၡ်င့် လိ၊ ၶွ်;ၡှိ;တ်းခိုၼ်;ယွ်, မွ်,သုင် မီးၶိုၼ်းငလ; လင်,တ်မ်;လိၵ်; ၵၢၼ်ပၼ်တၢင်းၡ တၢင်းၡၼ်၊ လိၵ်;လွင်;ယူ,လိ လွင်;သွၼ် ပရျ, လေးဂီ,၊ လေးဂုတ္တရျ, လွင်;လ,ရိတ္တလိလိုဝ်းၵၢၼ်မီး ပုၼ်;ၽွၼ်းခမ့်တွၼ်း တၢင်း လိလွၼ့်လွၼ့်ယဝ့်။ သုတ်းတီ; တ်မ်; ၡၢမ်း တ်မ်;ၵပုမ်,ေၵႈ ယင်းတ်မ်;မိဝ်းပၼ်တၢင်းၡတၢင်းၡၼ်ယဝ့်။

– *ပေႈလိုင့်ခဲ့လိုင် ၵၢၼ်လုင်းၡဝ်းတ်မ်;မႈခဲ့ တေမီးမွၵ်;လံၢပပ့်ယဝ့်ၶႈ။ ပေႈဝႈခပ့်လံ;ေၵႈ ခပ့်ပၼ်ၡှိ;ပီ;ခွင့်တ်း ၡဝ်းပေႈလံ;ၵဝ်ရုင်,ၵဝ်မုၼ်လွမ်းၶႈ။*

* ၵၢၼ်ပပ့်တ်မ်;သေၵိတ်,ၵွၵ်,မႈခဲ့ငတ့ ပိၼ်လိုဝ်းခဲ့ယဝ့်။

ၵိုဝ်;ပပ့်	တီ;ၵိတ်,ၵွၵ်,	ပီၵိတ်,ၵွၵ်,
၁။ ၡၢမ်းရှၼ့်ပွင်း–လင်ၵ,ယိင်းၵံၢးဝွၵ်းၵၼ်	လိင်းပၢင်,မိူင်းတံး – သိ,ပေ့	၁၉၅၀
၂။ ထမ္မရသ,တေးဂပျု, – မံၢခိုင်; ၡၢမ်းတြုး –	လိင်းပၢင်,မိူင်းတံး – သိ,ပေ့	၁၉၅၀
၃။ ၡၢမ်းသၢၼ်းလၢတ်;လၢၼ်း မံၢခိုင်; ၡၢမ်းဝွၵ်း –	လိင်းပၢင်,မိူင်းတံး – သိ,ပေ့	၁၉၅၁
၄။ ထမ္မရသ,တေးဂပျု, – မံၢသွင် ၡၢမ်းတြုး –	လိင်းပၢင်,မိူင်းတံး – သိ,ပေ့	၁၉၅၁
၅။ ၡၢမ်းသၢၼ်းလၢတ်;လၢၼ်း မံၢသွင် –ဝွၵ်း –လွင်;ၡူင်း	လိင်းပၢင်,မိူင်းတံး – သိ,ပေ့	၁၉၅၂
၆။ ၡၢမ်းသၢၼ်းလၢတ်;လၢၼ်း မံၢသၢမ် – ၡၢမ်းဝွၵ်း –	လၵ်;လူ,ထု – သိ,ပေ့	၁၉၅၂
၇။ လိမ်ယင်းယူ; –ရှုယင်းလိုမ်း–ၡၢမ်းဝွၵ်း –	တိုၵ်;ဂမ်,ပေႈလ – သိ,ပေ့	၁၉၅၃
၈။ ႁူၼ်းဂ့ၡပ်,သၢမ်ေၵ့ၡၢမ်းငလ; ၵပုမ်,ပွတ်း –	တိုၵ်;ဂမ်,ပေႈလ – သိ,ပေ့	၁၉၅၃
၉။ ခုမ်,ယဝ့်လင်,ထဝ်; ၡၢမ်းဝွၵ်းယိင်းၵံၢး –	လိင်းပၢင်,မိူင်းတံး – သိ,ပေ့	၁၉၅၃
၁၀။ ၡၢမ်းသၢၼ်း – မံၢသိ, ၡၢမ်းဝွၵ်း–လွင်;ၡူင်း	တိုၵ်;ဂမ်,ပေႈလ – သိ,ပေ့	၁၉၅၄

ebook is created by www.Shanyoma.org

၁၁။ ၶၢမ်းပွၵ်းထူးသၢၼ်း–ၼွ်;လံ;တူ,လီၵူဝ် –	ယွင်;တၢင်,သုင် – ၶျွၵ်ႉငမး	၁၉၅၄
၁၂။ ၶၢမ်းသၢၼ်း မ်ၢၶျ;–ၶၢမ်း–သွၼ်လုၵ်;ၵွၼ်,	ယွင်;တၢင်,သုင် – ၶျွၵ်ႉငမး	၁၉၅၅
၁၃။ ၵိုၼ်း – ၵိုၼ်း မ်ၢၼိုင်;–လွင်;ၶျ–ၶျွမ်–ၵၢႆ, –	တိူၵ်;ၵမ်,ပေႃးၵ – သီ,ပေ	၁၉၅၅
၁၄။ ၶၢမ်းပွင်းၵုင်,ငလ; ၶတ်ႉထူၾၢႆ,တၢ်း –	တိူၵ်;ၵမ်,ပေႃးၵ – သီ,ပေ	၁၉၅၅
၁၅။ ၵိုၼ်းၵိုၼ်း မ်ၢသွင် – လွင်;ၶျ–ၶျွမ်–ၵၢႆ, –	ယွင်;တၢင်,သုင် – ၶျွၵ်ႉငမး	၁၉၅၆
၁၆။ ၵၢၾိထံ,မျ,သၢင်းၵျၢၼ်,–ၶီ,ၶၼ်,ထျ,ၶျ;ပႃး	လိင်းပၢင်,မိူင်းတၢ်း – သီ,ပေ	၁၉၅၆
၁၇။ ၶၢမ်းတၢ်းထုင်,မိူင်းၶွင်, – ယိင်း–ၵၢႆး–ၵပုမ်,	လိင်းပၢင်,မိူင်းတၢ်း – သီ,ပေ	၁၉၅၆
၁၈။ မင်,ၵထငလ;ၶေႃ;ၶၢမ်းတိူၵ်းသူၼ်း	ယွင်;တၢင်,သုင် – ၶျွၵ်ႉငမး	၁၉၅၇
၁၉။ ၶၢမ်းသၢၼ်းမ်ၢၶျွၵ်း–ၶၢမ်းပွၵ်း–ယိင်း–ၵၢႆး	လိင်းပၢင်,မိူင်းတၢ်း – သီ,ပေ	၁၉၅၇
၂၀။ လွၼ်မွၼ်းၶၢမ်း – ၶၢမ်းၵွ်;–တီ;ၵ်ပ်;ၵ်ပ်;	လိင်းပၢင်,မိူင်းတၢ်း – သီ,ပေ	၁၉၅၇
၂၁။ ၶၢမ်းသၢၼ်း မ်ၢၵိတ်း–ဝွၵ်း–ၵပျူ, –	လိင်းပၢင်,မိူင်းတၢ်း – သီ,ပေ	၁၉၅၇
၂၂။ ၵွ်ငလ;ယျ;ယျၵွ် – လွင်;ၵွ်ၶျ;ပိူင်ပိူင် တျ,ၶၵထျ,–သီ,လၾေ,ဝၶေ,ဝတ္တျ သြ,ၶၼ်,ၶၼ်ယီ;တွင်းပၢၼ်,လင်,ၵ,လုင်	ဒို,တၢဝၼ်ပုံၼိပ်တိုက် – ရၼ်ၵုၼ်	၁၉၅၉
၂၃။ ပပ်ႉၵိၼ်းလိၵ်;တၢ်း ၵၢၼ်ငဝ်; ၶူဝ်သိူဝ်	ဒို,တၢဝၼ်ပုံၼိပ်တိုက် – ရၼ်ၵုၼ်	၁၉၆၀
၂၄။ ပပ်ႉၵိတ်းလိၵ်;တၢ်း ၵၶၼ်ၶိုင်; ၶူဝ်သိူဝ်	ဒို,တၢဝၼ်ပုံၼိပ်တိုက် – ရၼ်ၵုၼ်	၁၉၆၀
၂၅။ ပပ်ႉၵိတ်းလိၵ်;တၢ်း ၵၶၼ်သွင် ၶူဝ်သိူဝ်	ဒို,တၢဝၼ်ပုံၼိပ်တိုက် – ရၼ်ၵုၼ်	၁၉၆၁
၂၆။ ပပ်ႉၵိတ်းလိၵ်;တၢ်း ၵၶၼ်သၢမ် ၶူဝ်သိူဝ်	ဒို,တၢဝၼ်ပုံၼိပ်တိုက် – ရၼ်ၵုၼ်	၁၉၆၂
၂၇။ ပပ်ႉၵိတ်းလိၵ်;တၢ်း ၵၶၼ်သီ, ၶူဝ်သိူဝ်	ဒို,တၢဝၼ်ပုံၼိပ်တိုက် – ရၼ်ၵုၼ်	၁၉၆၃
၂၈။ ပပ်ႉၵိတ်းလိၵ်;တၢ်း ၵၶၼ်ႁႃ; ၶူဝ်သိူဝ်	ၵၢၵ်;တၢ်းလိင်း – ယၢၼ်,ၶုင်,	၁၉၆၄
၂၉။ ပပ်ႉသွၼ်တူဝ်ငမ;လိၵ်;တၢ်း –ပျိုးသရ	ၵၢၵ်;တၢ်းလိင်း – ယၢၼ်,ၶုင်,	၁၉၆၄
၃၀။ ပုင်,ၶႄးသွၼ်လုၵ်; ၶၢမ်းလၢပ်;လိပ်;	ၵၢၵ်;တၢ်းလိင်း – ယၢၼ်,ၶုင်,	၁၉၆၄
၃၁။ လွင်;ၶူၼ်းငလ; လွင်;ယူ,လီ–လၢတ်;ယွဝ်းယွဝ်း	ၵၢၵ်;တၢ်းလိင်း – ယၢၼ်,ၶုင်,	၁၉၆၅
၃၂။ ပုမ်,ၵဝ်,တၢ်းမိူဝ်;ၶွၼ်, – ၵိူင်း – ပႃးၶျၢင်;	ၵၢၵ်;တၢ်းလိင်း – ယၢၼ်,ၶုင်,	၁၉၆၅
၃၃။ ၶုၼ်သၢမ်လေႃးၶၢင်းၵူးပိမ်, –ၵိူင်း–ပႃးၶျၢင်;	ၵၢၵ်;ဝူင်းဝၼ်း – တူၼ်;တီး	၁၉၆၆
၃၄။ သျှမ်းစာနှင့်စကားလေ့လာထား – တၢ်း – မၢၼ်;	ၵၢၵ်;ဝူင်းဝၼ်း – တူၼ်;တီး	၁၉၆၆
၃၅။ လံၢးၵိၼ်းလိၵ်;တၢ်း –သျှမ်းစာလေ့လာနည်း	ၵၢၵ်;ဝူင်းဝၼ်း – တူၼ်;တီး	၁၉၆၇
၃၆။ ၶူၼ်းၶွတ်းၼွ်;တၢႆ – ၵိူင်း – ပႃးၶျၢင်; –	ၵၢၵ်;ဝူင်းဝၼ်း – တူၼ်;တီး	၁၉၆၇
၃၇။ ၵၢႆးပွမ်ဝၼ်း–ၶၢင်းသိင်လိူၼ် –ၵိူင်း	ၵၢၵ်;ဝူင်းဝၼ်း – တူၼ်;တီး	၁၉၆၇
၃၈။ ၶဝ်းတၢင်းပၢၼ်မ်ွ,မိူဝ်းၶႄး–သွၼ်လုၵ်;လၢၼ်	ၵၢၵ်;ဝူင်းဝၼ်း – တူၼ်;တီး	၁၉၆၈
၃၉။ ၵၢႆးဝတ္တၶ–ၶၢင်းဝၼ်,ၶမေရီ–ၵိူင်းပႃးၶျၢင်;	ၵၢၵ်;ဝူင်းဝၼ်း – တူၼ်;တီး	၁၉၆၈
၄၀။ လံၢးတ်ပ်းတိတ္တိ –သၾေးတြႃးလၢတ်;ယွဝ်းယွဝ်း	ၵၢၵ်;ဝူင်းဝၼ်း – တူၼ်;တီး	၁၉၇၁
၄၁။ သၾေ,ဝမွၼ်းၶၢမ်း သၾေးတြႃး လၢတ်;ယွဝ်းယွဝ်း	ၵၢၵ်;ဝူင်းဝၼ်း – တူၼ်;တီး	၁၉၇၈

ebook is created by www.Shanyoma.org

၄၂။ ၵပုမ်,ပွတ်း-ၶွမ်းၵပ်းထုၵ်, ပႃးၺၢင်ႈ	ၸၢၵ်ႈၺူင်းဝၶ်း – တူၶ်ႈတီး	၁၉၈၀
၄၃။ လႆးပွင်းလႆးယ-ဝေႃးၺု,ၸ-ၽႅ,ယႃႈယ-	ၸၢၵ်ႈၺူင်းဝၶ်း – တူၶ်ႈတီး	၁၉၈၃
၄၄။ ယီၶ်ငေႈမိူင်းတႆး-တႆ့ၽြေးၶၢမ်,သီၶ်	ၸၢၵ်ႈၺူင်းဝၶ်း – တူၶ်ႈတီး	၁၉၉၀
၄၅။ ၵုင်,မုၶ်ငဝ်းပေႃးငမႈ-ၶုၼ်ႈၶူၵုင်,ပေႃးငမႈ	ၸၢၵ်ႈၺူင်းဝၶ်း – တူၶ်ႈတီး	၁၉၉၂
၄၆။ လေႃးၵထမွသၽႄ,ဝထၢတ်ႈ – သၽေႃးတြႃး	ၸၢၵ်ႈၺူင်းဝၶ်း – တူၶ်ႈတီး	၁၉၈၃
၄၇။ ၽုင်,သၢမ်ၼူင်းငလႈ လႆးလွတ်ႈပူၶ်လႆႈ သၽေႃးတြႃး	ၸၢၵ်ႈၺူင်းဝၶ်း – တူၶ်ႈတီး	၂၇.၉.၉၅
၄၈။ တႆးၵုဝ်းငလႈ ၽြေးတြႃးသင်,ၶ	။ၸၢၵ်ႈၺူင်းဝၶ်း – တူၶ်ႈတီး	၁၂.၁၀.၉၅
၄၉။ တ,ၶသီ,လၽႄ,ဝၶႄ,	။ၸၢၵ်ႈၺူင်းဝၶ်း – တူၶ်ႈတီး	၂၉.၁၁.၉၅
၅၀။ သ,သၶႄ,သၢမ်ပႃး	။ၸၢၵ်ႈၺူင်းဝၶ်း – တူၶ်ႈတီး	၂၉.၄.၉၆
၅၁။ ၽွမ်ႉၵၶ်သွၶ်တြႃးၵုဝ်းလူဝ်,မေတႆ၊	။ၸၢၵ်ႈၺူင်းဝၶ်း – တူၶ်ႈတီး	၂၂.၅.၉၆
၅၂။ တၢင်းၶူပုထုၸၢၶ်,ငလႈသၽေႃးတြႃး	။ၸၢၵ်ႈၺူင်းဝၶ်း – တူၶ်ႈတီး	၁.၉.၉၆
၅၃။ တင်းၶူသွင်ၵၶ်တၢင်းၵၶ်သွင်တွၶ်ႈ	။ၸၢၵ်ႈၺူင်းဝၶ်း – တူၶ်ႈတီး	၁၂.၁၂.၉၆
၅၄။ တွၶ်ႈၵၢမ်,ငလႈ တွၶ်ႈၸၢၶ်,	။ၸၢၵ်ႈၺူင်းဝၶ်း – တူၶ်ႈတီး	၁၁.၆.၉၇
၅၅။သမထငလႈ ဝိပဿၶႄ, ။	ၸၢၵ်ႈၺူင်းဝၶ်း – တူၶ်ႈတီး	၇.၇.၉၇

- မူဝ်ႈၸဝ့်လုင်းၵုဝ်းဝႃႈၶူ,တၢမ်ႈ ၶၢမ်းၶ်ႈၶ လႆႈငိၶ်းမ်ၶ်ႈ။ ၶႄ,ၺၢင်ႈလုင်းၵုဝ်းတၢမ်ႈၶၢမ်းမႃး မီးဝႆ့ၶမ်ၵမ်,ၸွႆႈၶႃႈၺႃး မေ ၶၢမ်းၵေႃႈၵိတ်းမႃးၵမ်,ၸွႆႈၶႃႈၺႃး?

* လုင်းတၢမ်ႈၶၢမ်း ၶွင့်ၶၢမ်းမီး တီႈၶူင်းပွႆႇသိင်ၽႅတႆး တေမီး မွၵ်ႈၺႃႈသိပ်းပုၵ်ႈပႆပႆ၊ ပေႃး ယွၶ်းတီႈၽူႈမီးပုၶ်ႈၽွၶ်း တီႈ ၶူင်းပွႆႇ,သိင်ငတေလႆႈ သိၶ်ႈၸၢင်းမၶ်းယူ, ၵၶ် လုင်းတၢမ်ႈမ်ၢဝ့်ငတ ၵမ်,မီး။

- ပေႃးဝႃႈလွင်ႈလိၵ်ႈလႆးၵၶ် ၶႃႈၶွႆႈထၢမ် ယဝ့်ၶ်၊ ၶႃႈသမ်းၶွႆႈ သိုပ်,ထၢမ်လုင်းၵုဝ်း ၽႅ,ယႃႈ ယတႆးၶႃႈ။ ၶွႆးယႃႈယၶ် ၶႃႈၶဝ်လႆႈၶူငတၵၶ်လုင်းၵုဝ်း ၵိတ်းၵွၵ်,မႃး "ယႃႈၵႆၵႆငလႈ ယႃႈငၵႈလိတ်း" ၶ် ၸိုဝ်ႈသိင် လိုဝ်းငတငတၶႃႈ။ "ယႃႈၵႆၵႆ ယႃႈငၵႈလိတ်းၺူင်းဝၶ်း" ၶ် ပီႈၶွင့်တႆးၵမ်,ၵႃးပီႈၶွင့်ၺူႈ ၼူဝ်းၼူဝ်းၵေႃႈ ၸွႆႇတိုဝ်း ၵၶ် တၢင်းၶမ် ၶႃႈယဝ့်။ "ၺူင်းဝၶ်း" ၵၶ်ဝႃႈၶ် မီးတီႈပွင်,သင်ၶႃႈ?

* ၺူင်းၵၶ်ဝႃႈၶ် ပိၶ်ၺူင်းမူၶ်း မူၶ်း လူင်တီႈ ၵၢင်ဝၶ်းၶၶ် ၸင်,ဝႃႈ "ၺူင်းဝၶ်း" ၵၢင်ဝၶ်း ၶ် ၵိတ်းၵျေးၸူးပၶ် ၵူၶ်း တင်းလႆ၊ လုင်းၵုဝ်းၵေႃႈၵိတ်း ၵျေးၸူးပၶ်ၵူၶ်းတၢင်းလႆ၊ ၸင်,ဝႃႈ "လုင်းတၢင်းငၵႈၺူင်းဝၶ်း"

- တ,တေပိၶ်မေယၢတႆးမႃး ၵေႃႈ ၶိုင်ႈၶ် လုင်းၵုဝ်းလႆႈၵိၶ်း တီႈလွၼ်မႃးၶႃႈ။ ၵိတ်းမေ ယၢမႃး ၶ်တၢင်းၶိူင်မၶ်းတေမီး မွၵ်ႈ လႆပီႈယဝ့်ၶႃႈ?

* ၸီမ်မူဝ်ႈၸူဝ်ႈၶိင်းမွၶ်,ၵုဝ်း ပိၶ်မေယၢမႃးယဝ့်။ လုင်းၵုဝ်း ၵေႃႈ ပႃးဝ,သၶႄ,ၽႅ,ယႃႈယ ထိုင်မႃးပီ၁၉၆၂ၶၶ် ၵိတ်း ၵၢၶ်လိၵ်ႈ ၵၢၶ်ယႃႈယမႃး။ သိုဝ့်ပပ့်ၽႅ,ယႃႈယတူၺ်း မဝ်,ၵႃးသမ့်ၵုပ်ႇသြ,မႃးသွၶ်ပၶ် တီႈၶိူၶ်း ထိုင်မႃးပီ ၁၉၈၈ ၶၶ်ၸင်,ၶွင့်သြ,ၵၽိထမ်, မ,တွင်,တ,မႃး သွၶ်တီႈတွင်, ၵျိူး ၽွႆႇၵိတ်းၸုမ်းမေယၢ သေ သွၶ်ၶူႈပီၶူႈပီ ဢေ,ၵဝ်ႈ ပီၸွင်,လႆႈ "တိၵဝႆႇသၵ" ၽွႆႇ

ebook is created by www.Shanyoma.org

ယဝ့်။ ငတ,မိုဝ်; ၁၉၆၂ ၼၼ်ႉ မႄးတေႃႇထိုင် ၁၉၉၈ ၼႆ့ ၵိုတ်း ၵၢၼ်မေႃယႃတႃႇ သေ,ယူ,။ ၁၉၈၀ ၼၼ်ႉသိုဝ့်ၵၢၵ်;ၵိတ်, ၽွင်ၵိတ်,ၵဝ်ရၢင်းႁၢႆးယဝ့်။

– လိူဝ်သေၼၼ်ႉ လုင်းသမ့် ၵိုတ်းယႃ သင်ထိင်;ၶႃႈ။ ၵၢၼ် လိုဝ်;သိင်ယို,ယူ, ငလ;ၶႃႈ ၵမ်,ႁူႉၵေႃႈ တေမီးယူ,ၶႃႈ ၵေႃႈ။

* ယႃႈငၵ;လိတ်း၊ ယႃႈလိုတ်; ၽုင်,လူင်၊ ယႃႈယႃတပ်း ၵွ်;ၼိုဝ့်လိုင်၊ ယႃႈယႃၵၢႆႈၵၢ၊ ၊ ယႃႈငပ့မ်;၊ ယႃႈတွင့်လူမ်၊ ယႃႈလိုတ်;သိပ်းသွင် . ယႃႈၵိုင်း

မၢၵ်,ႁူဝ်ၵွ်ၵိုဝ်းၼႆ့ မီးသၢဝ်း သွင်မိဝ်း။

– ၼႆ့းလုၵ်;လၢင်းလင်းလုင်းႁဝ်း ၼႆ့ တႃႇတေသိုပ်,တိၼ်ပုတ်; မိုဝ်း ပၼ်,ႁႃႇ ၽၢ,ယႃႈယႃ ၵမ်, ၼၼ်ၽၢ,လိၵ်;လၢႆးတႆး ၼႆ့ တေပိၼ်ၵေႃႉလွ်ၶႃႈ ?

*လုၵ်;လၢင်းၵၼ်ယူ,ၵွမ်းမီး ၵၢႆးၶိုတ့်တိၼ်,၊ ၼၢင်းမူဝ်ၶမ်း ၶဝ်ပေႃးငမ;လုၵ်;ၵွႆး၊ ၵၢၼ်ယႃႈ ယႃငတ့ ပၼ်ဝ့်ႁူ;ၵေႃႉ ယူ,။ ၵၢၼ် လိၵ်;ငတ့မီးၵၢႆးၶိုတ့် တိၼ်, ၶဝ် ပေႃးလုၵ်;တေပုတ်; တိၼ်တၢင်မိူဝ်းၵွႃႇယဝ့်။

–လုင်းႁဝ်းၶွ်;သၢင်,ထိုင်ပီ; ၼွင့် တႆး ႁဝ်း မီးၵိုင့်ႁိုဝ်ၶႃႈ။ ၵွ်;ပီ; ၼွင့်တႆးႁဝ်းပေႃးတေလႆ; ပိၼ်တီ;မႃႇတွင်းၼၼ့်ၶႃႈ။

*ၵၼ်လုင်းႁဝ်းၶွ်;သၢင်,ထိုင်ပီ; ၼွင့်လုၵ်;လၢၼ်တႆး ႁဝ်းတၢင်း လၢႆ ၼႆ့ ငတ့ မီ;ၶွၢမ်း (၅) ၶေႃႈ

(၁) ၵွ်;မီးလႃႇ,ႁိတ္တႃႇၵျၢင့် ၵမ် သိၼ် ထမ်းႁူ;ၵေႃႈ တီ;ၵေႃ, မၼ်း သိၼ်ၵႃႈၵွ်;ၵမ်လႆ;။

(၂) ၵွ်;မေႃၵျုၼ်းၵွမ်းတြႃး။

(၃) ၵွ်;မေႃလိၵ်;မေႃလၢႆး ပၼ်ႁႃႇ,လၼ်ႉသုင်။

(၄) ယႃႇ,လိုမ်းလိၵ်;တႆး ၊ မိူဝ်း တႆး ၊ ၶွၢမ်းတႆး ၊ ၼူဝ်းၼုင်;တႆး။

(၅) မေႃၵျၵ်ႉၵၼ် ၊ ၽွမ့်ၵၼ် ၊ ၵွႆ;ၵၼ် ၊ ပိၼ်ၵွ်လိဝ်ၵၼ် ၊ ၼပ့်ယမ်ၵၼ်။

လႆ;ၵုပ်,ၶွၢမ်းလုင်းတၢင်းငၵး မႄး မီးၼင်,တီ;ပႃႈၼိုဝ်ၼႆ့ယဝ့် ၶႃႈ။ လုင်းတၢင်းငၵးၼႆ့ တေႃႇ ထိုင် တေႃႈလိဝ် ယင်းပိၼ် ၽူ;ၼေမ်းၼႃႈ (ၼႃႇယၵႃႉ) ၼႆ့းမူ,ၸုမ်းလိၵ်;လၢႆးငလ; ၽိုင်;ငင;တႆး ဝိင်းတူၼ်;တီး ၼႆယူ,ၶႃႈ။

ၼၢင်းၶမ်းယူင်,

ebook is created by www.Shanyoma.org

ၶၢဝ်းၵတ်းၽူၼ်ႁၢဝ်း
ၼၢဝ်းၽွင်လူင်းၽွၵ်း
ၵွၵ်းၼွၵ်းၶမ်ႁဵဝ်
ႁဵဝ်တေၶူႈႁွမ်း
ၵမ်ႉယွမ်းတၢင်းၸၵ်ႉ
ၼွတ်ႉတၵ်ႉၵၢင်ႁဵဝ်
ၽဵဝ်ယိူင်ႈၵမ်ႉပေ့
ၽဵဝ်ၶေႃႈၵမ်ႉလႆႈ
တၢင်းမႂ်ႈႁဵဝ်ထိုင်
ၵဝ်ႇႁိုင်မိူဝ်းၼႆႉ
ပၼ်ႈတေႃႉၼႄႈၵၢၼ်
တူၵ်းယၢၼ်ႇၵႂ်ပီႈ
ၸွတ်ႈတီႈပၼ်ႈၽွၼ်း
ယွၼ်းသူးႁွမ်းႁွႆး
တေႃႉၼွႆႈမိၼ်းၵၼ်
ၵေႃႉၵၢၼ်မုင်ႈမွင်း
မိူဝ်ႈၽွင်းၶၢဝ်းမႂ်ႈ
လႆႈၸၼ်မိူင်းမွင်ႇ
ၽိူဝ်တွင်ၸူင်ႈလူင်း
ၽိူဝ်ႁူၼ်ႉၸူင်ႈတူၵ်း
ၽၢၼ်းႁူၵ်းႁွမ်းလွႆႇ

ebook is created by www.Shanyoma.org

ၶေႃင်းၵႂ်ပၼ်းမေႃး
ၼေႃးၼုမ်ယၢင်းႁူၺ်း
လႅမ်တူၺ်းတေႃင်းလႆႈ
ၸႆႉပီးတိတ်းၶွင်ႈ
တေႃႉၵွင်ႈႁၼ်းမိူဝ်း
တေႃႉမိူဝ်းယုတ်းယေႃႉ
ယၢဝ်းမိၼ်ႈယႆႉ,
ဝၼ်ႉသႆႉ,ၸႆႉယၢတ်း
ၶတ်းၸႆႉယိုတ်းၵွႆႉ,
ၶဝ်းယွႆႉ,ၾူၼ်တူၵ်း
ပူၵ်းပၢင်လိပ်ႈယိၼ်း
ၵိၼ်းၵၢၼ်းတေႃင်းမေႃႉ
တေႃႉ,ၽေႃႉတူၺ်းမိၼ်း
ငိၼ်ႈတိၼ်းၵတ်းယိၼ်
ၵေႃႇပိၼ်ပီးယၵ်ႉ
ၼွတ်ႉ,တၵ်ႉၸႆႉပီး
ယူႉ,တီႈပုၼ်ႈၾွၼ်း

ယွၼ်းသူးယိၼ်ႈပၼ်
ႁိုဝ်ႈၵၼ်မူဝ်ၸွမ် ၶွင်ႈပီး
ၸွတ်ႈတီႈယိုင်းမႂ်ႇ
သႂ်ႇၸႆႉပေႃႈငမ်ႈ
ငၢႆႈၸႆႉႁိုဝ်ႈတိမ်ထူၼ်ႈ
ႁိုဝ်ႈမူၼ်ႈသိူဝ်းၸႆႉ
မိဝ်းလႆႉၵေႃႈယေႃႉ,
ပုၼ်ႈတေႃႉ,ၸိူဝ်ႉမိူဝ်း
ႁိုဝ်ႈတိူဝ်းၵတ်ႉမိၼ်,
လီလိူဝ်ၶိူဝ်ၵၢၼ်
တေႃႉ,တေပိၼ်မႃးၶၼ်ႉ
ၶတ်းၸႆႉၶေႃႈ ၾွင်းယဝ်းတူၵ်းၽေႃတ်ႉ,ယၢၼ်ၵၼ်
မူဝ်ၸွမ်ၵိူဝ်ႉ !.....
ၸူဝ်ႈၵၼ်ယိၼ်းတေႃင်းမေႃယူႉ,ၶၼ်ႉ။

တႆးလွၼ်ႉမိူဝ်း

ebook is created by www.Shanyoma.org

လွၵ်းလၢႆးပၼ်ၶႃႈႁူၼ် (ၵမူရ်ႉ)

သႅင် (ၵုပတေႃႉ)

"တႆးငဝ်ႈၼိူဝ်းႁူၼ်းၵိုၵ်းမိူင်းႁူမ်ႈၵၼ်ၶွင်ႈငၢမ်းမ်ၼ်ႉမႃႇၵိူဝ်းၵၼ်ယုမ်ႉယမ်ၽေႃႉသႃႇပုတ်ႉထၼၼ်ႇ တေလႆႈၵွမ်းပၵ်းပိူင်ၶပ်ႉမႆႈတူဝ်ၵၼေၢၼ်းမိူၼ်ၼင်ႇပႃႈတွႆႈၼႆႉသေပၼ်ၶႃႈႁူၼ်(ၵမူရ်ႉ)" ဝႃႈဝႆႉတီႈၶွႆးပပ်ႉ "ႁူတ်းမႆႈ(ၵုပတေႃႉ) ႁိတ်ႈထုင်းမ်ၼ်ႉမႃႇ" ၼၼ်ႉယဝ်ႉ

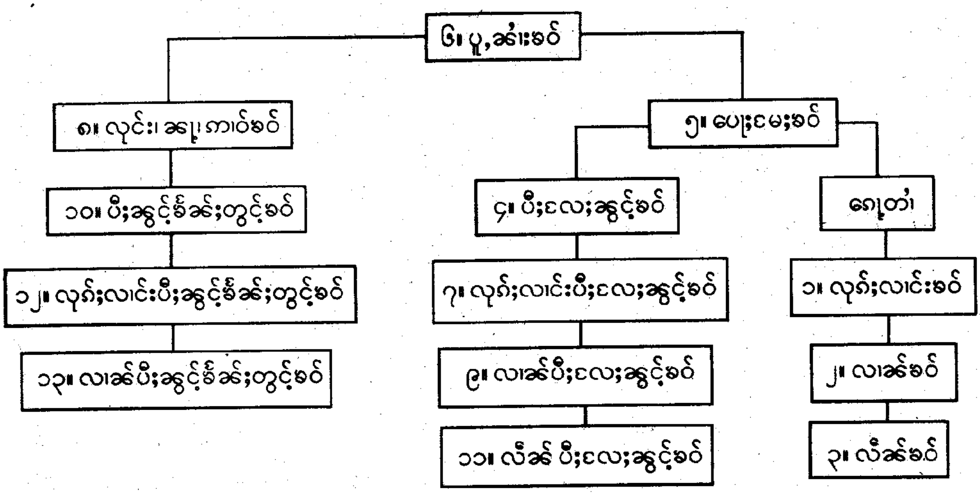

တီႈတွင်း –

(၁) ႁူဝ်းႁွင်မိၼ်ႈ (ၵမူရ်ႉ)ၵေႃႉတႆယဝ်ႉၼၼ်ႉၶိူဝ်လုမ်း(သၢၼ်)တတ်းသိၼ်ၶွင်ႈငမ်းမ်ၼ်ႉမႃႇတေတိပ်းတတ်း ပၼ် ၵွမ်း ၵၼေၢၼ်းၵၼ်တ်မ်ႈဝႆႉပႃႈၶိူဝ်ၼၼ်ႉယူႇယဝ်ႉ။

(၂) ၼိူဝ်းႁူၼ်းၵိုၵ်းမိူင်းၵၼ်ယုမ်ႉယမ်ၽေႃႉသႃႇပုတ်ႉထၼၼ်ႇ ၵမ်ႉမီးၵၢၼ်ႁွင့်တ်မ်ႈ ဝႆႉလိၵ်ႈႁူၼ်းတႆႇသင်ႉ (သေတမ်း**ၼၼ**)မိူဝ်ႈပႆႉတႆႇငၽပၼ်ၵမူရ်ႉ ၵမ်းလိဝ်ႉ ၼႆႉလႆႈယူႇ။

(၃) တႆးၶရိတ်ႉယၢၼ်ႉ ၼႆႉပေႃးဝႃႈၵမ်ႉ တ်မ်ႈဝႆႉလိၵ်ႈႁူၼ်းတႆႇသင်ႉ ၵိုင် တေလႆႈတိပ်းတတ်း ၵွမ်း **မိူၼ်**ၼင်ႇပႃႈၶိူဝ်ၼႆႉယူႇ ယဝ်ႉ။

သႅင် (ၵုပတေႃႉ)

ebook is created by www.Shanyoma.org

ၶွင်ႁဝ်ႇၶၼ်ထိူၵ်ႈ ယႃႇလိူၵ်ႈပႆတႃႈ

ၸၢႆးယွတ်ႈ...

"ၵမ်ႉမူၼ်ယႃႇယိူင်း...ပူၼ်ႉသီႇမႃႉၶၢင်ႈၼိူင်ႈ...ႁဵဝ်းသီႇမႃးမႄႈလူၺ်းသွမ်း"

ၼႂ်ႇပၢၼ်ၵၢမ်းသၢင်ႇသွၼ်ထၢင်ႈငႅ၊ ဝႆႉပၼ်တွၼ်ႈသွၼ်ပုၼ်ႈလုၵ်ႈလၢၼ် မႄးၸိမ်ႈၶွၼ်ႇ။ မိူဝ်ႈလိဝ်ၶိူဝ်း ၵႂ်ႇၵႂ်ႇလႆႈယိၼ်းဝႃး "တႆးသူင်ယိူင်းသွမ်းပူၼ်ႈၼၼ်ႉ" ၼႆယူႇ၊ၶိူဝ်း ၵႂ်ႇၵႂ်ႇယိူင်းပူၼ်ႈယူႇ၊တီႈၽွၵ်းတၼ်းမၼ်း။ "လီငတႄႉလီယိူင်း ၵမ်ႉၶိုင်ႇယိူင်း" ပွင်ႇဝႃး ...ၵၼ်လီတီႈပူၼ်ႈႁဵဝ်းၵမ်ႉမီးဢၼ်လီယိူင်းယူႇ၊ ၵၼ်လီၼွင်ႁဵဝ်းပူၼ်ႈၵမ်ႉမီးဢၼ် ၵမ်ႉၶိုင်ႇလိၵ်ႈလၢႆးသွမ်းယိူင်းၵၼ် ပူၼ်ႈယိူင်းႁဵဝ်းၵူႈဢၼ်ဢၼ်ႇဢၼ်ႇ၊ၵဝ်ႇ။

ၶိူဝ်းၵၢမ်းတႆးၼၼ်ႉ လိုၵ်ႉလမ်ႇ၊ ၼၼ်ႈၵၼ်ႇမီးလွၼ်ႉသုၵ်ႉပိူၼ်ႈထိုင်တီႈ ႁူႈၶိူဝ်း။ ၵမ်ႉသုၵ်ႉတိုဝ်းမဝ်မၢင်ၽႆတႃႈလၢႆလၢႆသေၶိူဝ်း တိုၼ်းမီးတီႈပွင်ႇ ၶိုင်ႇ ထိုၵ်းတီႈသုၵ်ႉတိုဝ်းသုၼ်ႇ ၽွမ်းမၼ်းမႄႈယူႇ၊ ႁူႈၶိူဝ်း။ ၵိုင်လူၺ်းသုၵ်ႉတိုဝ်းတူၵ်း ထုၵ်ႇ၊ ၵမ်ႉထုၵ်ႇ၊သေ လႆႈမဝ်မၢင်၊ ၶႂၢင်သုၵ်ႉ ၶၵ်ႈၼၼ်ႈ ၵၼ်ႇ၊ၼိမ်ႉမႄႈသွမ်းလႆႈ ငတႄႉယူႇ။ ႁူၺ်းၵႂ်ႇ ယၢမ်းလိဝ် ၵွၼ်ႇၵၼ်လူင်လိမ်းပႆတႃႈသေ သွၼ်ႇ၊ဝႂ်ႇၶိူဝ်း တႆးၵမ်ႉမီးၶေး၊ ၵမ်ႉမီးၶိူဝ်းသုၵ်ႉတိုဝ်းပိင်းပူၼ်ႈလႆႈၼၼ်ႇၵၼ်ယူႇ၊ၵႂ်ႇမီး။ တီႈငတႄႉၵႂ်ႇ ၸဝ်ႈၵဝ်ႇ၊ၵမ်ႉမေ၊ ၸဝ်ႈၵဝ်ႇ၊ၵမ်ႉႁူၼ်ႉပွင်ႇ၊သုၵ်ႉတိုဝ်းလႆႈႁူၺ်း ၼႂ်ႇငတႄႉ ၵမ်ႉၼွႆႉယွမ်းႁပ်ႉ။

တေၵွၼ်ၵၼ်ဝႃး "ႁဵဝ်းမႄႈၵၢမ်းတႆးလိၵ်ႈတႆးယူႇ၊လူး မွႆးမႄးငသႄႉ ႁဵဝ်းယူႇ" ၼႆငလႆႈယွၼ်းတွပ်ႇ၊ထႄႇဝႆႉဝႃး "ၵၼ်မေႇယူႇ၊မိူဝ်ႈလိဝ်ၼႂ်ႇ တေႉငတႄႉ ပၼ်ၵၢမ်းတႆးတႃႇ၊ၸႂ်ႈ၊ၵႃတ်ႈ၊ တႃႇ၊ၸုၵ်းၵုပ်ႇ၊ၵၼ်ၸူဝ်ႈၵပ်ႉႁူၺ်း၊ ၵမ်ႉပႆႇ၊ၶိုဝ်ႈ ၶေႇၵၼ်ႈ၊လွၼ်ႉၵၢမ်းတႆး" သမ်ႉတေထၢမ်ႇ၊ဝႃး "မွႆးလူး မေႇၶေႇ၊ယဝ်ႉႁိုဝ်?" ၼႆငလႆႈ "ၵမ်ႉမေႇလႄႈလႄႈ ၼွႆႉမေႇငလႆႈပိုင်ႈႁူႉၵွၼ်ၵၼ်သွၵ်ႈပၼ်ႁူၺ်း" ၼႆ ယွၼ်းတွပ်ႇ၊ဝႆႉၼွၼ်ႇ။

ၵွၼ်ၵၼ်ႁဵပ်ႇ၊ၼူး B.A . M.A . B.Sc . M.Sc . Phd လူင်လႆႈၵၼ်ယဝ်ႉ မဝ်ႇ၊သူးသိုပ်ႇ၊သွၼ် လိၵ်ႈလၢႆး ၵၢမ်းလၢတ်ႈ ပူၼ်ႈတၢင်ႇ၊ၵၼ် ၵၼ်ထိုင် "လိၵ်ႈလၢႆး ၊ ၵၢမ်းလၢတ်ႈ သဝ်ႈၵဝ်ႇ၊လူးမေႇၶၼ်ၼၼ်ႇ၊ယဝ်ႉႁိုဝ်?" ၼႆၸိုင်တေတွပ်ႇ၊ "လိၵ်ႈတႆး ၊ ၵၢမ်းတႆး ၵမ်ႉမီးတီႈသုၵ်ႉတိုဝ်းသင်လူး" ၼႆငလႆႈ "သဝ်ႈၵမ်ႉ ယွင်ႈၼွင်ရိုဝ် ၵႂ်ႇလႃႇ၊ ....." သိၵ်ႈၼူဝ်လႆႈၼႂ်ႇ ၼၢမ်းယၢင်ႈသိၵ်ႈငဝ်ႈယဝ်ႉ ပုင်ႈၶၢင်၊ ပုင်ႈႁိုင်၊ ၼိူၼ်းၸိုင်ၸၢင်ႈပၼ်ႁိုဝ်? ... ႁူႉတေတူၵ်းယူႇ၊ ယွၼ်ႇလႆႈၼူး ပူၼ်ႈငလႆႈ လိမ်းဝႆႉလိၵ်ႈႁဵဝ်း၊ ၵၢမ်း ႁဵဝ်းပႆတႃႈ။ ႁဵဝ်းၵမ်ႉ၊တွၼ်ႇလႆႈသွၼ် မႄး။ ၵမ်ႉလႆႈၼူးယွၼ်ႇမၼ်းမႄး ၊ ၵမ်ႉၸၢင်ႈလူဝ်ႇ၊ႁူႉမေႇယဝ်ႉ၊ ၼႆၸိုင် သဝ်ႈၵဝ်ႇ၊ပၼ်ၼိူဝ်းႁူၼ်းမိဝ်းသင်? လုၵ်ႈမူင်ႈၵႂ်ႇမူင်ႈပိင်း၊ လုၵ်ႈမိင်း ၵႂ်ႇမိင်းႁၵ်ႉယူႇ၊ ပေႇဢၼ်ၽွမ်တေ ၼႄႇ၊လိူဝ်မူင်ႈမိင်း? ....ယွၼ်ႇလႆႈၼူး

ebook is created by www.Shanyoma.org

ယဝ့်ၼၼ်ႉငဝ်ႈ သမ့်ယႃႇသွၼ်ႇဝႃႈ ၶဝ်ၵႂႃႇတႆးႁႂ်ႈ လိၵ်ႈလၢႆးၵွမ်ႈတႆးၼႆႉ ယဝ့်ၼၼ်ႉသေ ၶိုတ်းလႅပ်ႈလႄႈ တိၵ်းၵႂႃႇ ၵွႆႈ ၵႃႈဝႃႈ ၵႃႈပဵၼ်ပႅတ်ႈသေ ၵမ်း။ ၶွပ်ႈၸဝ်းလႆႈၼူးလိၵ်ႈတႆး ၵမ်ႉလွင်ႈငဝ်ႈ .. ၸဝ်းၵမ်ႉႁႂ်ႈ ယွၼ်ႉၵမ်ႉမေႃငဝ်ႈလႄႈလီတိၵ်း ၊ ၵွႆႈတိုဝ်းႁႂ်ႈၼၼ်ႉ မေႃပိုၼ်းပဵၼ်ပိုၼ်း ဝႆႉပၼ်သၢႆသိုပ်ႇၸဝ်းတွင်းမၢႆႁႂ်ႈသိုပ်ႇ ၼိုင်ႈယဝ့်သိုပ်ႇ ၼိုင်ႈ... ... တၢင်း ၽိတ်းၸဝ်းၼၼ်ႉ လၢင်ႈပဵၼ်ၵၼ် ငတ်းမႃးပႅတ်ႈ။

လွင်ႈၵၼ်ၶေႃႈၵႂၢမ်း ၽိုင်ႈ ၊ ထုင်း တႆး မီးတီႈတႆးႁူၺ်း ။ ပီႈၼွင်ႉတႆး လွၵ်းပႆႇ ၸမ်ၼႃႈလိၵ်ႈပိူၼ်ႈ ၵႂၢမ်းပိူၼ်ႈ ၼမ်၊ ပႆႇ ယၢမ်ႈႁႂ်ႈ ႁွတ်ႈပႆႇထိုင်ယူႇ သဝ်းၵွမ်းပိူၼ်ႈၼမ်ၼၼ်ႉ သင်လွတ်ႈ ဝႃႈ ၶဝ်လဝ်ႈမေႃလိၵ်ႈတႆးငဝ်ႈ မိူၼ်း တိၵ်းငၼ ပၼ်ၸဝ်းၸူးမိူၼ်းလိုင် ငၶးတေမိူၵ်ႈသေ ၵၼ်ၸဝ်း ယၢမ်ႈႁူ ယၢမ်ႈၸၼ်မႃးၼၼ်ႉယူႇ ႁိုဝ်? .. ၽိုင်ႈ၊ ထုင်း ၸဝ်းၵၼ်ႁူၼ်းၼွၵ်ႈမိူဝ်းပႆႇ ႁူ ၶေႃႈ တေလႆႈ ႁူမႃး။ ၸဝ်းလိူဝ်းပႆႇ ႁူ ၶေႃႈတေႁူၸၼ်မႃး။ ၵမ်ႉၼၼ်ႉ... လိူဝ်းမေႃလိၵ်ႈႁႂ်ႈလိပ်ႈၸၼ်း တိမ်းမၢ ဝႆႉၶေႃႈမ်ၼ်းလီ။ ယၢမ်းလိဝ်ပိူၼ်ႈ ၵွၼ်ၵၼ်ၶဝ်ႈလွႆႈသွၵ်ႈႁႃလိပ်ႈၸၼ်း လွင်ႈတႆးငတ်ႉငတ်ႉ။ ႁူၺ်းၵႃႈ တႆးတိုၵ်ႉပဵၼ်ပႃယူႇ တူဝ်ႈပႃႇမွၵ်ႇမူဝ်ယူႇ ၵႃႈႁွမ်မွၵ်ႇ ၊ တၢင်းႁၢင်ႈလီမွၵ်ႇ ၼၼ်ႉ ၵမ်ႉတွၼ်ႈႁၼ်သေပွၵ်ႈ။

ႁူၼ်းမိုဝ်းလွႆမဝ်ႇဝႃႈ တိၼ်းမီး ၶေႃႈၵႂၢမ်းမိုဝ်းၵွၼ်ႇ (ပေႃရာန) ငဝ်ႈ ၶေႃႈၵႂၢမ်းယၢမ်းလိဝ် (ဝေႃႁႃရ) ၼႆယူႇ။ တႆးၵေႃႈၼင်ႇၼၼ်။ ႁူၺ်း ၵႃႈ ယႃႇဝႃႈၵႂၢမ်းမိုဝ်းၵွၼ်ႇ ၊ ၵႂၢမ်းယၢမ်း လိဝ်ႁူၺ်းၵမ်ႉၼွႆႈမေႃယဝ့်၊ ၼႆႉပဵၼ် ပိုင်ႈၸၢင်ႈလူင် ၵၼ်တေပၵ်းတူၵ်း ႁူၺ်ႈၵၼ်ၼိုင်ႈ။ ၸဝ်းၸၵ်ႉလိၵ်ႈလၢႆး ၵႂၢမ်းၸၵ်ႉၽိုင်ႈထုင်းၸဝ်းၼႆႉ ယွၼ်ႉတႃႇ ငပ့်ပုၼ်ႈပိူၼ်ႈၵမ်ႉလိုဝ်ႈ၊ ပဵၼ်တႃႇ ၸႂ်ႈလိုဝ်ႉမိူဝ်းၸဝ်းၵမ်ႉသုတ်းဝၢႆးႁႂ်ႈ ၼၼ်ႉႁူၺ်း ၊ ၸႂ်ႈပဵၼ်သူၼ်လိဝ်မွၵ်ႇ ၵိႈယူႇ ႁူႈသီ ထိမ်ပၼ်တၢင်းၸၢင်ႈလီ သူၼ် ၶိုတ်းပၼ် ၸႂ်ႈလဝ်ႈသူၼ်လွႆ သိုဝ်း၊ ၽႂ်မိူဝ်းၸၼ်ၵေႃႈ ယွင်ႈၵၢမ်းၼွႆ ႁႂ်ႈၼၼ်ႉႁူၺ်းၼင်ႇၵဝ်ႇ။

ၶေႃႈၵႂၢမ်းလွႆႉတိုဝ်း မိူၼ်ဝႃႈသိုဝ် ၼႆႉ မိုဝ်ႈၶွၼ်ႇ ႁွင်ႉ "ၵူးတူး" ။ ၼုၼ် ၶေႃႈၶမ်း (ၽူႈၵုပ်ႉပိုင်) ႁွင်ႉဝႃႈ "ႁူၼ်းငဝ်ႈ" ၶေႃႈၵႂၢမ်းၵဝ်ႇလွၼ်ႉ ၼၼ်ႉတႆးၵမ်ႉ ႁူလႆႈသိူင်ႈ။ မိူၼ် ၼင်ႇ ပိုင်ၶွတ်ႉ ၽွတ်ႈသိုၵ်းမိုဝ်ႈၶွၼ်ႇ ၵေႃႈ ၽူႈၶွၼ်းသိုၵ်း 5 ၵေႃႉ ႁွင်ႉဝႃႈ "ၵူဝ်ႉ" ၊ ၽူႈၶွၼ်း5ၵူဝ်ႉငဝ်ႈသိုၵ်း 25 ၵေႃႉႁွင်ႉဝႃႈ "ႁူဝ်" ။ ၽူႈၶွၼ်း 5 ႁူဝ်ငဝ်ႈ ႁူၼ်းသိုၵ်း 125 ၵေႃႉႁွင်ႉဝႃႈ "မူဝ်" ။ ၽူႈၶွၼ်း 5 မူဝ် ၵိုၵ်ႉ ႁူၼ်း သိုၵ်း 625 ၵေႃႉႁွင်ႉ "မူင်" ၊ ၽူႈၶွၼ်း 5 မူင်ၵိုၵ်ႉ ႁူၼ်းသိုၵ်း 3125 ၵေႃႉႁွင်ႉ ဝႃႈ "ႁူင်ႉ" ပေႃးတိမ်ၼိုင်ႈႁူင်ႉၼႆႉ ပဵၼ် ၼိုင်ႈတပ်ႉ။ ၽူႈၶွၼ်းဝႆႉ "ႁူင်ႉ" တင်း သိုၵ်းၼၼ်ႉ လၢင်ႇ ႁွင်ႉဝႃႈ "သိုဝ်" ၼႆယဝ့်။

ၽူႈၵဝ်ပုၼ်ႈၽွၼ်း ၽႅ,ၵုပ်ႉ ပိုင်,လိုင် မီးၽွင်းမိုင်းသီ,ၵေႃႉ .... ဝိင်း ၊ ဝၢင်း ၊ ၶၢင်း ၊ ၼႃး ။ ၽွင်းမိုင်း ၵဝ်ပုၼ်ႈၽွၼ်း ၼႃး ၊ ၵဝ်ပုၼ်ႈ ၽွၼ်း ဝိင်း ၊ ၵဝ်ပုၼ်ႈၽွၼ်း ဝၢင်းၵေႃႈ၊ ၵဝ်ပုၼ်ႈၽွၼ်းပႃႈႁူၼ်ႉ လဝ်ႈလွမ်။ တွႆႈၽွင်းမိုင်းၼၼ်ႉ လင်ႉ,မီး ထိင်ႈၵေႃႉၵဝ်ပုၼ်ႈၽွၼ်း သိုၵ်း ႁွင်ႉဝႃႈ "တၢဝ်ႉ" ၊ ၵေႃႉပၼ်ပႃႈႁူၼ်ႉ ၽႅ,တတ်းသိၼ်ငဝ်ႈၵၢၼ်မိုင်းပဵၼ် "သိုင်," ။ ၽူႈထၢမ်း ၵၢၼ်ၼုၼ် (ၵၢၼ်လဝ်ႈလွမ်)ၢမူႉထမ်း ၼႆႉႁွင်ႉဝႃႈ "ၶွင်ၸၢမ်" ၽူႈထၢမ်းသိုၵ်း ပဵၼ် "ၶွင်ၸၢၼ်" ။ လိူဝ်းၼႆႉ ပဵၼ်ၶေႃႈ ၶွၼ်,ၵိတ်းၵွတ်း ၵၼ်ငၼဝ့် ၸႂ်ႈ ပွင်,လွႆ သိုပ်,ၼွႆႈၼုၼ်ႉၶွၵ်းၵွၵ်,မိူၼ်း ထိင်ႈလိူဝ်းမီးယူႇ,တင်းၼမ်။

ၵိုၵ်,လူႁူၺ်ႈၶေႃႈလွႆႉတိုဝ်း ၵွၼ်,တူဝ်လိဝ်သေသွၼ်,ႁူလႆႈမူ, ၵွၼ်,မူ,လူင်ၼၢၵမ်းလိဝ်ၼၼ်ႉမီးဝႆႉ တီႈတႆးထိင်ႈ ။ မိူၼ်ဝႃႈ ၵေႃႉမူ, ၊ ၶွင် မုၵ်ႉ ၊ လုမ်း ၊ ငုၼ်ႈ ၊ လိုင်ႈ ၼၼ်ႉ တိၼ်းပဵၼ်လၼ်ႉ ၵၼ်ၶပ်ႉတၢမ်း လၢမ်းသွၼ်,လႆႈၽွႆယွႆ,၊ ၽွႆၼမ် ၽွႆသုင် သေၽွႆၼၼ်ၼၼ်ႉ ၵမ်းလိဝ် ၼင်,ၼၼ်ၵၼ်ၵမ်,လိူဝ်းပုၼ်း လၼ်ႉ ၊ ပဵၼ်ပုၼ်ႈၶိုတ်းသၢင်ႈငသး လွႆႉတိုဝ်းတူဝ်လိဝ်ႁူၺ်းၵေႃႈ တေလႆႈ ၶိုတ်းႁိုဝ် (ၵၼ်လၢႆးၶိုတ်းသၢင်ႈ

ebook is created by www.Shanyoma.org

ၵမ်,မိူၼ်ၵၼ်) ၼႆၶၼ် ႁူပွင်,လႆႈ ၵမ်းလိၵ်ႈၶေႃႈ မီးတင်းၼမ်။ တီႈ တၢင်ႇလိူင် ...ႁွၼ်း၊ၶိတ်ႈ၊လၢၼ်း၊ ပွမ်ႈ၊ ၽၼ်း ၼၼ်,ၼႆႉၵဵဝ်ႈလူၺ်ႈ လွင်ႈတေလႆႈၵဝ်ၽႄႈ သေၵႃႇတ်း။ ၵၼ်တေလႆႈၵဝ်မိူဝ်းလႆႈၵႃႇတ်းသမ် ပိတ်း၊ ယၢၼ်း၊ လူလ်,၊ၵၢၼ်ႉ၊ ၵၢၼ်း၊ ဝုတ်း၊ သိၵ်, ... လိူဝ်းၼႆႉ ႁူပွင်, ၸိင်ႈလိင်း လၢႆးသၢင်ႈမၼ်းၵမ်းလိၵ်ႈ။ တၢင်းၵိၼ်ႁူလ်းၶေႃႈမိူၼ်ၼင်,ၽၢၵ်း ႁူဝ်ႈ ၼႆလိူင် ပိၼ်ၵၼ်သုၵ်းႁူဝ်ႈ။ ၽၢၵ်းသုႈၼႆႉလိူင် ပိၼ်ၵၼ်လိပ်း သုႈ။ "လူႈ" ၼႆလိူင်ပိၼ်မၢၵ်,သူမ်ႈ (ၵၼ်သူမ်ႈ) သုႈ။

ၶေႃႈထုၵ်,လွင်ႈသွင်တူဝ်ၵိုၵ်းၵၼ် ပွင်,ၶေႃႈလိၵ်ႈ ။ ၼင်းၶၼ် ၵဝ်တူဝ် လိၵ်ႈလွင်ႈၶေႃႈပွင်,မိူၼ်ၵၼ်မိူၼ်းၶေႃႈ မီးတင်းၼမ် ။ တၢင်ႇငၼပၼ်ၵၼ် ၼိူင်ႈလိူင်"ႁၢင်ႈၶျေႃ"ၼႆႁူၵမ်းလိၵ်ႈ။ "ၶျေႃ"ၼႆၶေႃႈပွင်,တီႈပွင်,မိူၼ်ၵၼ် ယူ,သေတႃႇ သၢင်ႇဝႃႈ ၵဝ် "ႁၢင်ႈ" တူဝ်လိၵ်ႈႁူလ်းငတႃႇၵမ်,ပွင်,ၼၢင်, ၼၼ်ယဝ်ႉ။ တိုၼ်းပွင်,ၶူၺ်ႉ ႁၢင်ႈႁူလ်း ထိင်ႈၵၼ်ၼိူင်ႈ။ မိူၼ်ဝႃႈ "ႁၢင်ႈလိပ်ႈ" ၼႆငတႃႇလဝ်းလီၶမ်ႈ လိပ်ႈယူ,သေ သၢင်ႇလိူဝ်ႇဝႃႈ "လိပ်ႈ ႁၢင်ႈၼႆၼ်," ၼႆမႃးသမ်ႇၵမ်,ပွင်, ပိၼ်ၵၼ်လီယဝ်ႉ။

ၶေႃႈသိုပ်,ႁွင်ႇပၼ်ထိူဝ်ႈငလ ထိူဝ်ႈ၊ ၶေႃႈၼိူင်ႈငလႈၶေႃႈၼိူင်ႈ ၼၼ်ႇၶေႃႈ လမ်,လွင်ႈငတႃႇငတႃႇ။ မၢင်ပွၵ်ႈ ၵဝ်ၶေႃႈၼိူင်ႈၵပ်းၶေႃႈ ၼိူင်ႈၵမ်းလိၵ်ႈငလႈ ၵမ်,လၢင်ႈ ၵွၵ်,တီႈပွင်,ပိူင်ႈပိၵ်,သေတႃႇ သၢင် လွင်ႈတိူဝ်းႁၢင်းႁူလ်းထိင်လွင်ႈထိူဝ်ၼၼ် လၢင်ႈပိူင်ႈၵွၵ်,ၶူပ်,ၵၼ်သွၼ်,ဝႆႉ ၼၼ်ႁူႇယူ,။ မိူၼ်ဝႃႈ "ၶူပ်ႈယိင်း ငလႈ ....ၶူပ်ႈလၢႆးငလႈ" ၼႆၼၼ် မၼ်းၵမ်,ထိုင်လွၼ်ႇၵၼ်ႁၢဝ်း သွၼ်,ဝႆႉၼၼ် လႆးလႆး ။ ပေႃးၼၼ် သၢင်လွင်ႈ "ယွၼ်ႈ" ၼႆလူးၵွင်,တေ လႆႈၼႆထုၵ်,သွၼ်,ယူ,။

ၶေႃႈလွင်ႈတိုဝ်းတႃႇၼႆႉ လိၵ်ႈလၢႆႈ ၼႆႉပိတ်ႈတီႈယူ,မၼ်းႁူလ်းၶေႃႈ တီႈပွင်,လၢင်ႈပိူင်ႈၶူၺ်ႉ,တင်းၼမ် ၶေႃႈမီး။ မိူၼ်ဝႃႈ "ႁူၼ်းႁိူၼ်းငလႈ ႁိူၼ်းႁူၼ်း၊ၶဝ်ႈၵိၼ်ငလႈၵိၼ်ၶဝ်ႈ၊ လီလၢၼ်ႈ ငလႈ လၢၼ်ႈလီ" လိူဝ်း ၼႆႉပုၼ်ႈၶေႃႈပွတ်း။ ၶေႃႈယၢဝ်းလိူင် "လူ.ႁၢင်ႈလႃႉၵွၼ်ႁူၼ်းႁၢင်ႈလီ" ၼႆၶွၼ်,လႂ .... ၼႆၼိုႈၶႂ်ႈၽႂ် ႁၢင်ႈလီ? ၼႆႉတေလၢင်ႈမီးၶေႃႈၸၢမ် ယွၼ်ႈၵမ်,ပွင်,ဝႃႈ ႁဵတ်းယွင်ႈလူ.ႁဵတ်း ႁၢင်ႈလီယဝ်ႉ။

တႃးလွင်ႈၶေႃႈသွၼ်ႈႁၢမ်ႈၼမ်။ မိူၼ် ဝႃႈ ႁၢင်ႈလီႁၢင်ႈငၢမ်း ၊ တင်းၼမ် တင်းလႆ၊ ၼၼ်ၼၼ်ဝႆးဝႆး၊ ၶီ,ၼိဝ်ႈ ၶီ,ၽၼ်း၊ ႁိပ်ႈၼၵ်တ်ႈ၊ တူဝ်ႈတၼ်း ၊ၽေႃႈၽိူဝ်း၊ၵၢၼ်ငၢၼ်း၊ ၶဝ်,ၶွၼ်း၊ သုၵ်ႈသၢႆ,၊ လမ်မိုတ်း ၼႆ မီးထိင်ႈ တင်းၼမ်။ ႁူလ်းၵႃႈယၢမ်းလိၵ်ႈ တႃးငၽၵၼ်လွင်ႈ ဝႆႉ။ ၵမ်ႈၽွင်ႈလွင်ႈ တူဝ်ငဝ်ႈ။ ၵမ်ႈၽွင်ႈ လွင်ႈတူဝ်ပႃ၊ ၵမ်ႈၽွင်ႈသိင်ၼိင် ၊ ၵမ်ႈ ၽွင်ႈသိင်

ၵူၼ်ႈ သေႁၼ်ဝႃႈၶၢမ်း ႁဵတ်းၵမ်, ပွင်,ၵၼ်။ ႁဵတ်းၵမ်,လိူဝ်ႈ ၼိုဝ်းလိၵ်ႈ ၵၼ်ၼႆသေ တၢင်ႇ,ၵၼ်၊ ၽၢတ်,ၵၼ်။ မၢင်လိူဝ်းႁိုငၼးၵၼ် ဝႃႈၶၢမ်းၵဝ် လိူဝ်ႈ၊ၶၢမ်းမႂ်ႇၽိတ်းႁိတ်းႁႅၼ်ႈလၢၼ်ႈ ၵၼ်။ တီႈငတႃႇၶေႃႈ ပိၼ် ၵၼ်လိၵ်ႈ ၶေႃႈပွင်,ႁူမ်ႈၵၼ်ႁူလ်း ၼႆၶူပ်ႈႁဵတ်း ၵမ်,ႁူၶၢမ်းတႃးၽၢၼ်ႈ ႁူလ်းၼႆငတႃႇ ၵမ်,ႁူယဝ်ႉ။

လွင်ႈပိၼ်,ၵဝ်ၶေႃႈၶၢမ်းပုၼ်ႈ ၼၼ်ႇ ၵမ်းသိုဝ်ႈသေမႃးလွင်ႈတိုဝ်း တီႈႁဵတ်းၼၼ်ႇ မီးထိင်ႈ... မိူၼ်ဝႃႈ "ဆက်လက်ပြီးတော့" ၼႆၼၼ်မႃး ဝႃႈ "သိုပ်,သေငလႈ" ၼႆၼၼ်ႇၵမ်, မႃးပွင်ပၼ်ႁႂ်ႈတႃး ႁူလႆႈၶေႃႈၸိင်ႈ လိင်းၵၼ်ၶိုႈလၢတ်ႈၼၼ်ႇလႆးလႆး။ ယွၼ်ႇၵမ်,လိူဝ်ႈၶၢမ်းတႃးပွင်,လႆႈ "သိုပ်,သေငလႈ" ၼႆႇ ပိၼ်ၶေႃႈႁဵတ်း လွင်ႈ ပုၼ်ႈၵဝ်သွင်ၵၼ်သိုပ်,ၵၼ်။ မိူၼ်ဝႃႈ မႆသိုပ်,၊ တွၵ်,၊ လိူၵ်ႈ သိုပ်, ၵိုၵ်းၵၼ်ႁႂ်ႈယၢဝ်းမႃးထိင်ႈၼၼ်ႇႁူလ်း ၵဝ်လိၵ်ႈထိူဝ်တေႃႇ,ထိူဝ်၊ ၼၼ်ႈတေႃႇ, ၼၼ်ႈ၊ ပိၼ်,ႁႂ်ႈပွင်,မႃးၶၢမ်းႁဵတ်းႁူလ်း ႁႂ်ႈတႃးႁူလိူင်ႈလိင်းလႆႈၼၼ်ႇ ယၢင်း ၵမ်,ပိၼ်,ၵမ်းသိုဝ်ႈလႆႈၵမ်းလိၵ်ႈ။ တိုၼ်းပိၼ်,လႆႈႁႂ်ႈတူၵ်းထုၵ်,ႁူတႃႇ တႃးၼၼ်ႇႁူလ်း။ လွင်ႈဝႃႈလိူဝ်ႈသိင် ၼၼ်ႇမိၼ်းၵမ်,ၵိုင်,လီၵဝ်တီႈပွင်, မႃးပိၼ်,ပၼ်တႃးၵမ်းလိၵ်ႈ။

မိူၼ်ဝႃႈ ၶဝ်ႈသွႆး (ခေါက်ဆွဲ) ၼႆႉ ႁဵတ်းၵမ်,လၢင်ႈပိၼ်,ဝႃႈ "တူပုံႇလၼ်" ၶူပ်ႈၼၼ်ငလႈ ၼွင် အင်းလေး ၼႆႉ

ebook is created by www.Shanyoma.org

ၵေႈၵမ်ႉ,ၵိုဝ်ႈလႆႈၶႂင်ၵႂၢၼ်ႇ,။ ယႂၼ်ႇဝႃႈ ပၢၼ်ၶႂင်ၵၢၼ်မိူဝ်ႈငတ, ၼၼ်ႉမီးသိ,ဝၢၼ်ႈ (လေးရှာရှိသော အင်း)သေ ၵိုဝ်ႈသိင်ၽႅၢ,တႃး ပၢၼ် "ၶႂင်ၸုၼ်းယႃႈ" ၼႆၵိုၼ်းမီးဝႆႉၵိမ် ႁွၼ်,။ ႁူၺ်းၵႃႈၸဝ်းၵႂၢၼ်ၵၼ်လိုမ်း ပဵတ်ႈၶူ,... "ၸုၼ်း" ၼႆႉပၢၼ်ၶေႈ လွၼ်ႉႁွၼ်,တႃး။ ပွင်,ဝႃႈသူင်,ယိုၼ်ႈ ၵူးၵဝ်ႈၼုၼ် (ဆက်သသည်)ၼႆ ငလႈၵိုဝ်ႈဝၢၼ်ႈ၊ဝိင်းတႃး ၵၼ်ဝႃႈ ၸုၼ်းဝူဝ်း (ဟဲဟိုး)၊ ၸုၼ်းၽဵၼ်း၊ ၸုၼ်းၵုၺ်၊ ၸုၼ်းၵိုဝ်၊ ၸုၼ်းလၢႆႈ ၊ ၸုၼ်းသိင် ၊ ၸုၼ်းပ ၊ ၸုၼ်းၶိင်ႈ ၊ ၸုၼ်းၶၢင်း ၼႆၼၼ်ႉ မီးယူႇ, တေႃ,ၸၢၼ်ႉၼႆ။ ၵမ်,ၶိူင်ယဝ်ႉ ပေး ၸဝ်းၵမ်,မေၵႅႃႉၼိုၼ်းတိုၼ်းတေၸုၼ်ၢ လၢႆၶူ,။

ၶေႈတႃးပူၼ်ႈၵဝ်ယိူင်းၵွႆႉၶူ, မီးတၢင်းၼမ်။ ၸဝ်းၵမ်,ႁူ ၵဝ်ၶေႈ သိင်ၵၼ်ပူၼ်ႈ တိမ်ႈၵမ်,ၽၼ်ႈ လႆႈငလႈ ပူၼ်ႈလႆႈၵဝ်သိင်ပူၼ်ႈ တိမ်ႈလႆႈၼၼ်ႉတိမ်ႈ။ ၸဝ်းသမ်ႉၶူ, ၵဝ်တီႈပွင်,မၼ်းမႃးၸုၵ်းပၢၼ်ၶေႈ တႃး သေဝႃႈၵိုတ်,ၵွၵ်,ၵမ်,ၼၼ် ႁူၵ်ႉၵၼ်ၼိုၼ်းဝႃႈၼႆ။ ၼႆႉၵမ်,ၵိုင်, လိပၢၼ်။ မိူၼ်ၼင်, ပၢင်,လၢႆ, (ပင်လယ်) ၊ ပၢင်,ပိင်းၼမ်ႉလၢႆ,လူင်း ႁွၼ်ႈဝႆႉ။ တံတား = တၢင်တႃႈ ၊ တံခါး = တၢင်ၶႃႈ ၊ သတို့သား/သမီး = သင့်တူဝ်ၵၢႆး /ယိင်း (သင့်မၼ်ႈ ၸင်းၵဝ်ႈၵဝ်,လႆႈငလႈ ၵင်,တေ ငတ,ၼႃႈၵိူၼ်း)။ရုန်းရင်းဆန်ခတ်= ယုင်ႈယၢင်ႈသၢၼ်ၶတ်း။ လင်ပန်း=

ပၢၼ်ႉလိင်ႈ ၊ အားနာ = ၵႃႈၼႃႈ ။

> ပေးၵဝ်ႈၵမ်,လပ်ႉ ပပ်ႉၵမ်,ၽၢ လႆႈ။ ပပ်ႉၵမ်,ၽၢၵေႈ တႃးၵၢင်ႈ ယိၼ်းၸုၼ်ၢ။

လိူဝ်ၼႆႉမီးထိင်းတၢင်းၼမ်။

ၵိုဝ်ႈဝၢၼ်ႈဝိင်း ၵၼ်ပၢၼ် ၵိုဝ်ႈတႃးယူ,ငလႈ တႃးၵမ်,ႁူယဝ်ႉ ၼၼ်ႉၵေႈမီးတၢင်းၼမ်။ မိူၼ်ၼင်, လိူင်းတက် = လိၼ်တတ်း ။ ပင်လယ်ဖူး = ပၢင်ၵ်,ၽူႈ ။ ကလေး = ၵၢတ်,လိ ။ညောင်ရမ်း=ယွမ်,ယၢင်း ချင်းတွင်း = ၶဝ်းတွင်း။ သံလျင် = တႃႈလိၼ် ။ ပုသိမ် = ပ,တိုင်။ ရွှေလီ = ႁူၺ်ႈလိ ၼႆႉပၢၼ်ၵၼ်ငၼဝ်ႉ ၵိတ်းၵိတ်း။ ၵိုဝ်းၵိုတ်းမီးထိင်ႈ ယူ,၊ ထုၵ်,သွၵ်ႈၵၼ်ၼိုၼ်း။ ၵၼ် မိူဝ်ႈႁွၼ်,ၼၼ်ႉ ယိူင်ႈပူၼ်ႈယ,ဝႃႈ။ ယၢမ်းလိဝ် "မိူင်းသူႈ" ၼႆႉ တႃးယင်း ႁွင်ႉ "မိူင်းရှူး" ၼႆၵွမ်းပူၼ်ႈယူ,။ ၼင်, ၵိုဝ်ၶေႈၶူမ်းလွၼ်ႉၵွႆႉလိၵ်ႈ ၊ ၶူမ်းတႃး ၵမ်,ၸုၢၼၼ်ႉပုၼ်ႈၽွၼ်း မီးၼိုဝ်တႃး ႁူးၵေႉယူ,။ ယ,ၵႂၢၼ် ၵၼ်သွၼ်ဝႃႈ လိၵ်ႈတႃး ၊ ၶူမ်းတႃး ၼႆႉငၢႈၼၼ်, တိမ်ႈၼင်,ၵိုဝ် ၵေႈလႆႈယဝ်ႉၼႆလႃး လႃး။ ပေးၵဝ်ႈ ၵမ်,လပ်ႉပပ်ႉၵမ်, ၽၢလႆႈ။ ပပ်ႉၵမ်, ၽၢၵေႈ တႃးၵၢင်ႈ ယိၼ်းၸုၼ်ၢ။

တႃးၵ်ႉမေထိ,ၼဝ်လွင်ႈတၢင်းႁူ တၢင်းမေတေႃ,ၵၼ်မႃးၼၼ်ၼ်,။ [သ]ၵ, ၼူးသွၼ်ၶဝ်ၵ်ႉၵ်ႉသိူင်,လပ်ႉမႃး ၵၼ်ႉ ၼိူင်ႈယဝ်ႉၵၼ်ႉၼိူင်ႈငလႈ ယၢမ်း

လိဝ်ပိင်,ရႃ,တႃ,သိူင်,ယ,ဝႃႈ -တႃ, ငၼႁူၺ်းယင်းၵမ်,ၵိုတ်းယဝ်ႉ။ ႁွပ်ႈ ၼၼ်သင်ဝႃႈတႃးမိူဝ်ႈႁွၼ်, ၵတ်ႉ ၵျင်,ၼၼ်,ၼႆၵိုင်တႃးမိူဝ်ႈလိဝ်ၵမ်, ယုမ်,ယဝ်ႉ။ ႁွပ်ႈၼၼ်ယွၼ်းၵဝ် မူ,လိၵ်ႈၽိုၼ်ၼၼ်ႉ ဝႆႉပၢၼ်မွၵ်,ယႃႈၶဝ်ႈ တိၵ်,တုၵ်းယွၼ်းႁူ ၽူႈႁူၸၼ်ၸဝ်း ၶဝ်ယ,ထိ,ၼိဝ် ၵူးလုၵ်ႈလၢၼ် ယ,ၵုမ်,သိူင်, ၊ သိမ်း ၊ ငၼ ၊ မိၼ် ၊ လိၼ် ၊ ၼိင်ႈ ၊ ၵိုၼ်ႉ ၊ ၼိဝ် ၊ ၶႂင်, ၊ ႁွင်, ၊ ၵၼ်ၵၼ်သေၸုတ်းႁူ ၸမ်းၵၢၼ်ယူ,။ မိၼ်းတေႃႈသိုပ်,ပိုၼ် ငၽႈဝၢၼ်,ၽၼ်းဝႆႉပၼ်သေၵမ်း။

ၵမ်,ၵိုင်,ၵႂၢၼ်ၵၼ်ယိူင်းၼိုၼ် မုင်ႈသုင်တူၼ်းၽႅ,ယူ,တိၵ်းတိၵ်း ၊ ၽိတ်းလၢတ်,လၢတ်,ယူ, ၼိူဝ်ၵၢင် ၸုၢဝ်တၢၼ်,ၵိုဝ်ၵေႈ ငဝ်ႈတိုၵ်ႉၽင် လိၼ်ဝႆႉယူ,ၼႆ ယ,လိုမ်း။ ငဝ်ႈၶၢတ်, ၵၢင်ႈယၢတ်,တူၵ်းၽတ်ႉၸုၵ်း ၽွင်ၽူင်ႉဝၢႆးၸုၢၵိုဝ်ႈ။ ၼူဝ်းၶွင်ၵဝ်, လွၼ်ႉၼႆႉ မိူဝ်ႈလိဝ် မီးၵႃႈၶၼ်ၼ.. ယ,လိုမ်း ! ...

သင်ဝႃႈၶႂင်ႉၵ်ဝ်ႈလႆႈပၢၼ်ၶေႈ ၵွၵ်ႉၶွၵ်ႉတူဝ်ႉၵွႆႉ မိၼ်ႈၶူ,ၵေႈ ယ, သွၼ်,ဝႃႈၸိငၼး ၊ သွၼ်,ပၢၼ်လႆႈ တိၵ်ႈႁူမ်ႈမိၼ်ႈငလႈ ပၢၼ်ၶေႈငမး လွင်ႈၽိတ်းႁူႈထုၵ်,ၶူ,မိူဝ်းၼႈႁူၺ်း ၼႆသေ ဝၢင်းလူတ်းပူတ်း ပွႆ,ပၼ် သေၵမ်း။

ၼပ်ႉယမ်ပိူင်ႈၵိင်ႁူႈၵေႈသေလေး..

ၼၢင်းယွတ်ႈၼူ.

ebook is created by www.Shanyoma.org

သိူၵ်ႈပိုၼ်းၽိူင်ႈငငႈ

သၢင်းၵၼ်,ၵၢင်းယူင်

မိူဝ်ႈပီၵေႃးလ,လႆႈ (၇၆၅) ၼီႈ ပၢၼ် လဝ်ႈၽ် ၵၢၼ်မီးလိုဝ်ႈဝျႈ "ၽျေးၵဝ်ႈပထု" ၵိၼ်ဝၢၼ်ႈ ၵိၼ်မိူင်း ဝီင်းၵၢင်းတုင်ယၢမ်းၼၼ် တၢၼ်ႈလဝ်ႈၽ် "ၽျေးၵဝ်ႈမထု" ၵေ ၶိုၼ်ႈ ၽေ,သု, သု,သၼေ, ၶမ်းၿျေးပိၼ်လဝ်ႈ လိၵ်,ငၽရိုဝ်ႈရိုင်းႁူ,ရူႈတီႈၼၼ် မၼ်းလဝ်ႈပိၼ်ၵဝ့် မူႈမၢတ်ႈ ၽွင်းမိူင်းငလႈ ရူၼ်းဝၢၼ်ႈ ရူၼ်းမိူင်းတၢင်းသီင်ႈသေယဝ့် ႁူ,ၽိတ်ႈပၢင်းၵၢဝ်

ၸြူးထမ်,မ "သု,သ ၼေ," တီႈမိူင်းထႆး ပွတ်းတူ်ႈ ၵၢၼ်မီး လိုဝ်ႈဝျႈ "ၵိၼ်း တ,မူၼ်းလီး" ၼိုၼ်ႈ မျးတင်ႈ သု,သၼေ, ၶမ်းၿျေး ပိၼ်လဝ်ႈ တီႈၶၢင်းဝီင်းၵၢင်းဟုင် ၼၼ်ယဝ့်။ ထိုင် မျးပီ "၇၇၂" မိူဝ်ႈ ၽွင်းယင်း တိုၵ်ႉ သၢင်ႈ သု,သၼေ,

တႆးသွ် ၵႁ်,ၵွၼ်လူၼ်မၼ်ၵု,လ (ႁွင်ႈလိၼ်း)

ၶမ်းၿျေး ပိၼ်လဝ်ႈ ယူ,တီႈၶၢင်းဝီင်းၵၢင်းတုင် ယူ,ၼၼ် – ယင်းမီးဝၢၼ်ႈၼိုင်ႈလိုဝ်ႈဝျႈ "ရူလ်ႈပုၼ်" ၼၼ်သေ ၽိုၼ်းမ်ႈလၢမ်းႁူ,သီင်ႈယဝ့် ။

တင်ႈငတ,ပီၼၼ်မျး ၶၢင်းဝီင်းၵၢင်းတုင် တင်းသီင်ၵေ ၽူၼ်ၵမ်,တူၵ်း ၼမ့်ၼိုင်ႈ ရူၼ်းတင်း သီင်ႈၵေ လူဝ်းၼၼ် ၵိုပ်းယၢၵ်ႈ ၵိုပ်းၶဝ်ႈ ၵိုပ်းၼမ့်

ယူ,ယဝ့် ။ၵမ်းၼၼ် လဝ်ႈၶျေၶမ်း "ၽျေးၵဝ်ႈမထု" ၵေ ရူင့်ၵၢဝ် မေတူၵ်ႈပေ,တၢင်, ၵ,လႃး ၵၢၼ်မီးလိုဝ်ႈဝျႈ "ဥတ္တမ"ၼၼ်မျးတူၵ်ႈတူလ်း လူလ်ႈဝၢၼ်ႈမိူင်းပိၼ် လိုင့်ၼၼ်ယဝ့်။ "ဥတ္တမ" မေတူၵ်ႈ ၵေ ရူ,ဝျႈ ၶၢင်းဝီင်းၵၢင်းတုင်ၼၼ် ပိၼ်ၼေမ်,တၼေင်းလု,ဝျႈၼၼ်ယဝ့်။ ပိၼ်ႁူမ်းတူၵ်ႈၶၢင်း ပေ,တၢင်,တႆးၼိုၼ်ၼၼ်ယဝ့် ။ ၵမ်းၼၼ် မေတူၵ်ႈပေ,တၢင်, "ဥတ္တမ" ၵေ

ၼိုၼ်းတၢင်,လဝ်ႈတီး "ၽျေးၵဝ်ႈမထု" ၼၼ်ဝျႈမိူင်း ၵၢင်းတုင် ၶၢင့် ပိၼ်ၼေမ်, ဝၼ်း လၼ်ၶျႈ ပေႃးဝျႈ ထိုင် ဝၼ်း သၢင်းၵျၼ်, တူၵ်းၼၼ် ၵိမ်း ၽင်, ၼမ့်ၼိုၼ် ၵၢၼ်မီး ပႆး တၢင်းရူင်, ဝိုင်းၵၢင်းတုင် ၼၼ် တေလႆႈၵေ, လေ,တီ,ၵွင်သႆး ငလႈ ရူပ်ႈၵျၢင်ႈ ရူပ်းလူင် တူဝ် ၼိုင်ႈ ၵပ်ႈလုၵ်ႈလူၼ်ဝ့် ၶျႈၼ်ငလႈ "ၽျေးၵဝ်ႈမထု" ၵေ ႈၵိတ်းတၢမ်ႈၵွမ်း ႁူမ်းမေတူၵ်ႈ လၢတ်ႈငၼၼၼ်။ ပေႃးဝျႈထိုင်ဝၼ်းသၢင်းၵျၼ်, တူၵ်းမျး ၼၼ် "ၽျေးၵဝ်ႈမထု"ရူင့် လွ်ႉၽွင်းမိူင်းၶဝ်တင်းသီင်ႈႁူ,ၵေ, ၵွင်သႆးငလႈရူပ်ႈၵျၢင်ႈရူပ်းလူင် ၵပ်ႈလိူၼ်ဝ့်ယဝ့်။ ၵမ်းၼၼ်လဝ်ႈ "ၽျေးၵဝ်ႈမထု" ပိၼ်ၵဝ့် ၽွင်းမိူင်း

ebook is created by www.Shanyoma.org

တင်းသိုင်ႈသေ ႁူႉၽိတ်ႈပၢင်းၵၢဝ် သၢင်ႉၶုႉလဝ်ႈ တီႈဝႆႉၵွမ်ၶမ်း မႃးသီႉပႃး မႃးလွတ်ႈပၼ်ၵႃႉထုႉၵၼ်မီး လိုဝ်ႈဝႃႈ ပုၵ်ႉထဝ်းသႃ "ပုၺ်ၺဝံသႃ" ငလႈ လုဝ်းၵၼ် ပူႉလေႃႉပူႉလႃးၵၼ်ယဝ့်။

ၵမ်းၼၼ်ႉၶၼ်ႈဝိင်းႁိင်းတုင်တင်းသိုင်ႈၵေႃႈ မီးလွႆ မူၼ်ႈလွႆပေႃႉသေ လုဝ်းၵၼ် ၶုတ်းႁၢႆႈထႅမ်ၼေႃး ၽၵ်ႉသွမ်ႈ ႁင်းၽႆ ႁင်းမၼ်းယူႉယဝ့်။ ငတႉလုႉတင်ႈၵၢဝ်ၼၼ်ႉ မႃးယဝ့် ။

ထိုင်မႃးၶၼ်ႈပီမူင်းလႆႈ (၁၂၆၀) ၼၼ်ႉၶၼ်ႈ ဝိင်းႁိင်း တုင်မီးလဝ်ႈၽုႉလူင်၊ "ႁွၼ်ႈၵိဝ်ႈၵိၼ်းထုႉလႅင်" ၵေႃႉပၼ်ၵၢၼ်ၶၢင်ႉ ၶိူဝ်ႈၽွင်းမူင်းငလႈႁူၼ်းမူင်းတင်းသိုင်ႈ ပေႃးဝႃႈထိုင်မႃးဝၼ်းသၢင်းၵျၼ်ႉၼၼ်ႉ လုဝ်းၵၼ် ႁိတ်းပီၼ်ပၢင်ပွႆးလူင် တီႈၶိတ်ႉဝၢၼ်ႈၵျိင်းလၼ် ယဝ့်သေၶိူဝ်ႈ "ၽျႃးလႃႉ" ပိၼ်ၵဝ့်ငဝ်ႈယဝ့်။ ၼင်ႉႁိုဝ် ၽိုင်ႈငင်ႈ "ႁိတ်ႈထုင်း" ၵမ်ႉႁၢႆၼၼ်ႉ လုဝ်းၵၼ် ႁိတ်းပီၼ်ပၢင်ပွႆးယူႉယဝ့် ။

ဝၼ်းသၢင်းၵျၼ်ႉတူၵ်းၵမ်ႉပႆႉထိုင် ယင်းႁိုတ်းယူႉ ထိင်ႈဝၼ်းၶိုင်ႈၼၼ်ႉ ပေႃးဝႃႈထိုင် ၵၢင်ဝၼ်း (၁)မူင်းၼၼ်ႉမီး "ၽျႃးလႃႉ" ပိၼ်ၵဝ့်သေ ႁူၼ်း တင်းသိုင်ႈ ၵေႃႈ လုဝ်းၵၼ်ထူၵ်းၵၢဝ်ႁွင်လူင် မႃးၶိူဝ်ႈဝႆႉယဝ့်။

ၵမ်းၼၼ်ႉ လွင်ႉႁူႉၽွင်ႉၵၢဝ် တႆးလွႆၵၼ်မီးယူႉ ၶိူဝ်လွႆမူင်းယၢင်း "သိပ်းႁႃႈယၢင်းငိုၼ်း" ၼၼ်ႉမႃး ႁွတ်ႈထိုင် ဝိင်းႁိင်းတုင်သေတႆးလွႆၶဝ်ၵေႃႈ ၵၢဝ်ၶွၼ်ႉ တွႆႉႁွင်လူင်တင်းသိုၼ်း ၵမ်ႉပၼ်သိုင်မၼ်းႁိုတ်း ႁၼ်ႉ တေႃႉထိုင်မူင်းပေႃးလႅင်း ယဝ့်။

ပေႃးဝႃႈထိုင်ဝၼ်းသၢင်းၵျၼ်ႉတူၵ်းၼၼ်ႉ "ၽျႃးလႃႉ" ပိၼ်ၵဝ့်ႁူၼ်းဝၢၼ်ႈ ႁူၼ်းမူင်း တင်းသိုင်ႈသေ လုဝ်းၵၼ် လိၼ်ႉထိဝ် ႁၢမ်ၵၢဝ်ႁွင်လူင် ငလႈၶုၼ်သၢင်းၵျၼ်ႉ "တေဝႃႈၶၼ်ႈပီၼၼ်ႉ ၶုၼ်သၢင်းၵျၼ်ႉ ႁူပ်ႈႁၢင်ႈ သတ်းမိဝ်ႈလွႆၵေႃႈ

လႆႈႁိတ်းႁူပ်ႈႁၢင်ႈ သတ်းမိဝ်းၼၼ်ႉ သေ ၵၢဝ်ၶုၼ် သၢင်းၵျၼ်ႉသီႉ ၶိူဝ်သတ်းၼၼ်ႉ သေႁူႉလွမ်းသူင်ႉယဝ့်။ ၵမ်းၼၼ်ႉ ႁူၼ်းတင်းသိုင်ႈၵေႃႈ လုဝ်းၵၼ်ယိပ်းၵၢဝ် တုင်းလမ်တုင်းလႅင် ႁင်းၽႆ ႁင်းမၼ်းသေယဝ့် ၊ လုဝ်းၵၼ် ပိၼ်သိၼ်ႈပိၼ်သႂ်ၵွၵ်ႉႁူႉ လွမ်းသူင်ႉ ၵိၼ်ႁွင် ငလႈႁူပ်ႈႁၢင်ၶုၼ်သၢင်းၵျၼ်ႉယဝ့်။ ပေႃးထိုင်တီႈဝၢၼ်ႈၵၼ်မီးလိုဝ်ႈဝႃႈ ၵၢင်ၶေႃး ၶၼ်ႈႁူၼ်းတင်းသိုင်ႈ ၵၼ်ယူႉၶိုၼ်း ဝၢၼ်ႈၵၢင် ၶေႃးၼၼ်ႉၵေႃႈ လုဝ်းၵၼ်ၵွၵ်ႉႁိူၼ်းၽႆ ႁိူၼ်းမၼ်း မႃးႁပ်ႉတွၼ်ႈ ႁူတ်းၶမ်ႉၵၼ်လႅၼ်ႈပေႃႉ လႅၼ်မူၼ်ႈ ႁၼ်ႉတေႃႉပေႃးထိုင် "လွင်ႉႁုပ်ႉ"ပၼ်ႉယဝ့် ပေႃးဝႃႈထိုင် "လွင်ႉႁုပ်ႉ"ယဝ့်ၼၼ်ႉ ႁူၼ်းတင်းသိုင်ႈၵေႃႈလုဝ်းၵၼ် ပူႉလေႃႉပူႉလႃး လေႉတီႉႁွင်သႂ်ႇငလႈ ႁူပ်ႈႁၢင်ႈႁုပ်း လူင်သေယဝ့် လႅၼ်ႈမူၼ်ႈ လႅၼ်ႈပေႃႉ ႁူတ်းၶမ်ႉၵၼ် လႅၼ်ႈပေႃႉၵၼ်ႁၼ်ႉတေႃႉထိုင်ၵၢင်ဝၼ်းပေႃးလႅဝ်ႈယဝ့် - ပေႃးဝႃႈထိုင်ၼိင်ႉလီပွၵ်ႈယဝ့်ၼၼ်ႉ ႁူၼ်းတင်းသိုင်ႈၵေႃႈ လုဝ်းၵၼ် ပွၵ်ႈမႃးထိုင်ဝိင်း မႃးယဝ့် ယူႉတီႈတူၼ်ႈမႂ်ႇ သရီ(ၸွင်ႉ)ၵၢင်ဝိင်းၼၼ်ႉယဝ့် ။ ၵမ်းၼၼ်ႉၵႃးလၢၼ် (ပၢၼ်းတၵႃႉ) ၵေႃႈႁူႉၽိတ်ႈပၢင်းၵၢဝ် သၢင်ၶုႉလဝ်ႈ တီႈဝႆႉၵွမ်ၶမ်း မႃးသီႉပႃး မႃးလွတ်ႈပၼ်ပရိတ်ႈ ၵျႃးတေႃႉလဝ်ႈငလႈ ၽိတ်းပၼ်ၼမ်ႉ မၢၵ်ႉႁၢၼ် သုမ်ႈပွႆႉၶိူဝ်ႈ ႁူၼ်းတင်းသိုင်ႈယဝ့်။ ၵမ်းၼၼ်ႉႁူၼ်း တင်းသိုင်ႈၵေႃႈ ဝၢၼ်ႈၽႆ ဝၢၼ်ႈမၼ်း ႁိူၼ်းၽႆႁိူၼ်း မၼ်း လုဝ်းၵၼ်ပွၵ်ႈ တဝ်ႈၶဝ်ႈသူႉ ႁင်းၽႆ ႁင်းမၼ်း ယူႉယဝ့်။

ၶၼ်ႈပီၼ်ၽိူင်ႈငဝ်ႈတႆးၼိုၼ်း ဝိင်းႁိင်းတုင်လိမ် မူဝ်ႈႁွၼ်ႉ ပၢၼ်ပူႉမွၼ်ႉၵွၼ်တၢင်းယဝ့်။

ၵေႃႉပိၼ်ႉၽေႃႉသႃႉ- လႅၢ်းသၢမ်လီ
ဝိင်းႁိင်းတုင်။

ebook is created by www.Shanyoma.org

ႁူမ်ႈသႂ်ႇသူၼ်းၽူႈမူၼ်း ၵႃႈႁူဝ်းမိူဝ်ႈႁူၼ်း

လၢႆးလိၵ်ႈမႆ

ႁၢင်ႈၶိုင်းၶၢင်ႈၽူၼ်တူၵ်း

ၵၢဝ်ၽူၼ်ၵိတ်းတီႈယိူင်ႈသေ လူဝ်ႇမေႁၢင်ႈၶိုင်း။ မိူဝ်ႈၶၼ်ႈၽူၼ်တူၵ်းႁႃႉယႆႉ ၊ ဝၼ်းႁၢင်ႈၶိုင်းလႆႈပိၼ်ႁွၼ်ႈပိၼ် ၸေႃႉၵေႃႈမီး။ မိူဝ်ႈၶၼ်ႈၽူၼ်တူၵ်းႁႃႉလိၵ်ႈ ယမ်းၵၢၼ်ၶိုင်းၶဝ်ႈၵေႉမၢင်ၵေႃႈမီး။ မိူဝ်ႈၶၼ်ႈၽူၼ်ယႂ်ႇ ယၢမ်းၵၢၼ်လႆႈၶိုင်းယေႈပၵ်ႉ သွင်ပၵ်ႉ ၵမ်ႉထၢတ်ႈၵမ်ႉဝၢႆးၵေႃႈမီး။ ၽူၼ်ၵေႃႈၵမ်ႉ တူၵ်းႁႃႉယႆႉႁူႈဝၼ်း ၊ ၶမ်ႈဝၼ်းၵၢၼ်ၽူၼ်ၵမ်ႉတူၵ်းၵေႃႈမီးယူႉ။

ႁွပ်ႈၶၶၼ်ငလႈ မူၼ်ၶၢင်ႉဝႃႇမေႃးတင်းၶမ်ႉၵၢဝ် ၶမ်ႇၽူၼ်ၼူႈပေႃးတိမ်ၶၶၼ်ႇ ႁၢင်ႈၶိုင်းၵေႃႈလႆႈၶမ်လႆႈၵေႉ လူဝ်ႇမေႁူႉတွမ်ႁူမ်ႇဝႃႇ လၢင်ႉတေၼၼ်ႈၵိုၼ်းတိုၼ်းၶမ်မုး။

တႃႇတေပိၼ်ၽူၼ်မုးႁႃႉၶိူင်ႈၶၼ်ႇ ၽွင်းယၢမ်းၵိူင်ဝႃႇ။ ႁွပ်ႈလိၵ်ႈမႆႈငလႈၶမ်ႇၶႂ်ႇၶွင်ၶႂ်ႇပၢင်ႈ လႆႈယိၼ်းပိၼ်ပိုဝ်ၵၢႆသေ ၼိၼ်ႈႁူႉၶိူဝ်သူင်ၵၢင်ႁၢဝ် သမ်ႇပႆႇပိၼ်မွၵ်ႇၽေႈမူလ် ပိၼ်ၶင်ႇပိၼ်တွၼ်ႈယဝ်ႉ ဝႆႉပိၼ်မိတ်ႉၽူၼ်တူၵ်းလူင်းမုးၼိၼ်း။ တႃႇတေပိၼ်ၽူၼ်ၶၼ်ႇၶိူင် ၊ တူၵ်းလူင်းလိုင်ၵမ်းလိဝ်ႁူလ်း။

ႁၢင်ႈၶိုင်းၵေႃႈ ဝၵ်ႉတီႈၶၶၼ်ႈ တၢဝ်ႈတီႈၶၼ်ႈ ၶိူဝ်ႉပေႃးလႆႈ ၶႆးပေႃးယႂ်ႉ ၊ ပေႃးတၢႆႉလိုင်ၽူပ်းၽေပ်း ၵမ်ႉၶိူင်ယဝ်ႉ ၵမ်းလိဝ်။ တေႃႈၶင်ႉတႃႇတေႁူတ်ႉပိၼ်ႁူၼ်းမုးၵေႃႉၶိူင်ႈၶၼ်ႇ ယၢပ်ႉၶၼ်ၶၼ်ႉ ၊ ပေႃးတၢႆလိုင် ၵၼ်ငပႆႉမုးဝႆး။ ၶိုင်း - ၶိုင်း ပေႃးႁဝ်းဝႃႇႁူႈၶၼ်ၶိုင်း လိုင် ၊ ၶိုင်းၵေႃႈဝႃႇႁူႈၶၼ်ႁဝ်းၼိၼ်း ႁၢင်ႈၶိုင်းယႃႉပေၶၼ်ႇၶေႃႈ။ ။

လူမ်းငၵႈၽေငလႈလိၵ်ႈငၵႈမွၵ်ႇမူလ်။

လူမ်းၵၢၼ်ထိပ်ႉၶဝ်ႈမုးတီႈငၵႈၽေၶိူၼ်း၊ ၽၢၵ်ႈၶိူၼ်းၶၼ်ႈၵတ်းလီးလီၶေႃႉ ။ သႂ်ႇလိၵ်ႈၵၢၼ်ထွင်ႉမုး တီႈငၵႈမွၵ်ႇမူလ်ၶၶၼ်ႇ ၵေႃႈမႆႈၼ်ၶၼ်ႉငတေႃႇငတေႃႇ။

ၶင်ႉၶၶၼ်ယဝ်ႉ ၶွၼ်ၶၼ်ႇၶိူဝ်ႉ ၽိူဝ်ႉၶၼ်ႇတူဝ် ၼီႈမိူင်ႈၵိၼ်လိၵ်ႈ၊ မႂ်ႇၵၼ်းတႃမၢတ်ႉ၊ ၽီသွင်ၶေႃႈၽေႉ သွင်ၶူမ်းလိူဝ်းၶၼ်ႇ လီႁူဝ်ၶၼ်ၶၼ်ႉ။ ၶူၵ်ႇသွင်ႁူဝ်လိူဝ်းၶၼ်ႇပေႃးၵႂ်လိုင်ငဝႈ ၊ ပေႃးၵႂ်ႈလိုင်လွမ်ႉငၵႈၽၵ်းၵၢတ်ႉပီ ၵပ်းၶမ်ႇၽိတ်ႇလီႁူႉ။

ယႃႉၵိတ်းႁူၼ်းၶင်ႉမွၵ်ႉဝၼ်းဝႆႉ။

မွၵ်ႉဝၼ်းဝႆႉၶၼ်ႈမုင်ႈမွင်းတႃဝၼ်းၵွၵ်ႉတႃႉသေႉ။ ပေႃးတႃဝၼ်းၵွၵ်ႉမုးယဝ်ႉလိုင်ငွၵ်ႈႁူဝ်ၵီးၽူလ်းမုး တႃဝၼ်းႁူႉတၢင်းလွႆၵေႃႈ ငၼ်ၵၢင်းဝႆႉတူလ်းလွမ်းတႃဝၼ်း။ ပေႃးတႃဝၼ်းတူၵ်းလူမ်ၶဝ်ႈလွႆယဝ်ႉၶၼ်ႇၵေႃႈ လပ်းတႃႁူမ်ႈႁူဝ်ၵမ်ႉသေလၢႆးလွမ်း တူလ်းဝဵၼ်းတူဝ်တႃ ဝၼ်းထိင်ႈယဝ်ႉ။

မိူဝ်ႈမီးၶိုင်းၶမ်းတိမ်ထူၼ်ႈယူႉၶၶၼ်ႇ တၢႆးၵေႉၵၢႆႈသိဝ်ႉပီႈၶွင်ႇ လိပ်ႈပၼ်ႉႁွပ်းႁွင်ႇပိၼ်ၵူင်း ပေႃးမၢၵ်ႈမီးတူၵ်းလူင်းၵမ်ႉမီး ၶိုင်းယဝ်ႉလိုင် ၵၢဝ်လူင်းၼိုင်ႁၢႆၵပ်ႉၶဝ်ႈပိူၵ်ႉ ပေႃးၵမ်ႉႁၢၼ် ၊ ႁွပ်ႈၶၶၼ် ယႃႉၵိတ်းႁူၼ်း ၶင်ႉ မွၵ်ႉဝၼ်းဝႆႉ ၊ ပေႃးမီးလၢင်ႉၵႆႉ ပေႃးၽၢၼ်သမ်ႇသႆႉပၵ်ႉတႃး။

ebook is created by www.Shanyoma.org

ၵိတ်းႁူၶ်းၶငိ,ယႃႈတွႆ,ႁူပ်,။

ယႃႈတွႆ,ႁူပ်,ၶၼ်ႉယူ,တမ်,ၸပ်းလိၶ်၊ ၵူဝ်းၵွႆးၵမ်,ၵၶ်ၵွပ်ႈမီးၶေၢမ်ၵွၶ်,၊ ၵမ်,ႁွၶ်,တွၶ်ႉရႃး လူမ်းလိင်ႉပတ်ႉလူမ့်ၶႃတ်, ၊' ပေႃးၸႃတ်,တိုဝ်ႉမ်ၶ်ႈၸိုင် ၽိူဝ်ၵွၶ်,ၵၶ်ၵႃႈၵီႈယူ,ၶၶ်ႉၸိုင် ႁူပ်,ႁပ်းသေယူ, ၶဵမ်ၵမ်,တူင်ႉၶိုင်၊ ၵမ်,ႁိုင်ပေႃးၵမ်,မီးဢေး တွႆ,တိုဝ်ႉၵဝ်းယဝ်ႉၶ ၶိုင်ဝံၵီႈၶိုၶ်းၵမ်းလိဝ်။

ႁူၶ်းႁပ်းၵေႃႈပေႃးဢေးႁွတ်ႈၸမ်လူဝ်,ငဝႈဢေး ပေႃးဢေးပူၶ်ႉယဝ်ႉ လူဝ်,မူၶ်ႉမုၶ်းၶိုၶ်းၵမ်းလိၵ်။ ယူ,တမ်,ငၵႈတင်းလၢႆငလႈ မၢၵ်,တပိူၶ်ႈၵမ်,ပေႃး ပၵ်းတူရ်း ၊ ၵမ်,သၵႃဝ်ၶႃ,ငၵ,ငလႈယူ,ငၵႈၽွၼ်ႉၵေႃႈလႆ၊ ၵွပ်ႈမီး (ၶေၢမ်ၵွၶ်,)ၶမ်ႉၵတ်ႉတၢင်းႁူ ၽွၼ်ႉၵမ်, မႃးယူ,ၵီးပိၶ်ႈလူမ့်ငႃႈ။

တူရ်းၶမ်ႉလႆသေယိူင်ႈၸွမ်း

ၶမ်ႉၶၼ်ႉလႆၸွမ်းႁွႆးၸွမ်းတၢင်း။ ပေႃးရႃးၵွင်မၢၵ်ႈၵၶ်ငႁ,ၵင်ႈဝႆႉၸိုင် လႆၶဝ်ႈငၵႈၵွင်မၢၵ်,ၵၶ်ၵူ,။ ရႃးၵွင်းလွႆၶၶ်ႈဝႆႉၶၼ်ႉ လိပ်ႈတိၶ်လွႆသေလႆလူင်း၊ ရႃးထမ်ႈႁူးလဝ်ၵေႃႈလေႃ,လူင်းလႆႈၶဝ်ႈၵူ, ၵိတ်းၶၶ် သေၸိုမ်းလႆလေႃ,လူင်း ႁႃၶၼ်ႉတေႃ,ထိုင်ၶမ်ႉလူင် ပၢင်,လၢႆ,ယဝ်ႉ။ ၶမ်ႉၶၼ်ႉပေႃးၵိုင်းၵေ, ၸိုင်ၸိုမ်းၶဝ်ႈသေပိူင်ၶိုင်ႈ၊ လႆၶဝ်ႈငၵႈသေပိူင်ၶိုင်ႈ၊ လိပ်ႈႁွပ်ႈၵူ,သေပိူင်ၶိုင်ႈ လႆၵူ,ယူ,ယဝ်ႉ။ ပေႃးၵိုင်းယွႆ,ၸိုင် ၵမ်,ဝႆႉလၵ်းဝႆႉ တေႃ,သင် တမ်ၽေၢင်ႈမင်လူၶ်ႉထူမ်ႈသေ လႆလူင်းၵူ,ယူင်ႈယူင်ႈယူ,ယဝ်ႉ။

တေႃးၶင်,ၶၶ်ႁူၶ်းႁပ်းၵေႃႈ ၵၶ်သင်လွင်ႈသင်ငလႈၵမ်,ဝႃႈတူရ်းသၢႆငႃငလႈ လူဝ်,ၶိုင်ပွပ်ၵိတ်းသၢင်ႈ ။ ၶပ်ႉသွၶ်,တူရ်း ၵၶ်ၵိုင်းႁပ်းသေတၢၶ်,လီငဝႈၵေႃးငဝႈ၊ ထုၵ်,လီၵိတ်းၸင်,ၵိတ်း၊ သၢႆငႃပၶ်ငလႈၵမ်, ၵိတ်းၸွမ်းၶၼ်ၸိုင် ပီၶ်တၢင်းၸုတ်ႈယွမ်းႁပ်း သၢႆငႃၵမ်,ပၶ်ငလႈတိုဝ်ၵိတ်းၶၼ်ၵေႃႈ ပီၶ်တၢင်းလူႉသုမ်းႁပ်း။ ႁူၶ်းၵၶ်မၢၵ်ႈမီးၶိုၶ်ႈယွႆ,ဝၶ်းမိူဝ်ႈလိဝ်ၶၼ်ႉ ပီၶ်ႁူၶ်းတူရ်းသၢႆ ငႃႁူႈလွင်ႈလွင်ႈသေၵိတ်းၵၢၶ်ၶၶ်ႉယဝ်ႉ။ ပေႃးသၢႆငႃပၶ်မႃးၶၼ်ယူ,တီႈၵၼ်ၵေႃႈၽေၢင်ႈ ဝၶ်ၵွပ်ႈလႃႈ၊ မၶ်းတိုၶ်းထိုင်တႃႈတီႈႁပ်းယိူင်း။ သၢႆငႃ, ပၶ်ထိပ်,ၶိုင်ႈငလႈ ႁပ်းသမ်ႉၵဝ်လႆႈသိပ်းပိၵ်ႉႁူရ်းၶၼ်ငတႃႉ သွၶ်,ဝႃႈႁပ်းပႆ,ၵတ်ႉၶ်ၶ်,။ ၵွပ်ႈၶၶ်ငလႈ တူရ်းသၢႆ ငႃသေ ႁွႆႈမေႃၵဝ်တၢင်းၶိုၶ်ႈယွႆ,မွႆ,သင်သေၵမ်း။

ၶင်,ႁွႆးတေႃးၽင်,ႁိုၵ်း ။

ႁွႆးငႃၶ်လူင်တူဝ်ၶိုင်ႈႁူပ်ႉရႃးသၢင်,သီႈယွမ်,ထဝ်ႈသီဝ်ႈငေႈႁၵ်းတီႈၵၢင်ပၢင်,ၸမ်ၽင်,ႁိုၵ်းတီႈၶိုင်ႈ။ ႁွႆးၵေႃႈႁၶ်သၢင်,သီႈငလႈ ႁူဝ်ၶေ,သီႈပေႃးလၶ်လၶ်ႈၵူ,ၸူးၽင်,ႁိုၵ်း။ သၢင်,သီႈယွမ်,ထဝ်ႈၶၶ်ႉၵေႃး ထၢင်,လပ်ႈတေၵၶ်ငႃႈယူ,ၶၼ်ငလႈလၶ်ႈယူင်,ယိင်,ယူင်, ယၢင်,လိုပ်ႈၸွမ်းႁွႆးၵူ,။ ႁွႆးၵေႃႈတူၵ်းတီႈၵမ်,ပႃး လွတ်ႈလႆႈယဝ်ႉငလႈဝႃ,တေႃ,သူႈၶိုၶ်းသၢင်,သီႈထဝ်ႈၶၶ်ႉ။ ရႃးမ်ၶ်ႈသၢင်,သီႈဝၶ် ၵွပ်ႈသွႆ, သမ်ႉမႃး၁င်ႉယူ,ၶိုဝ် ၶဝ်သွင်ၽႃ,။ ႁွႆးၵေႃႈတင်းႁူဝ်တင်းသၶ်,သေတေႃးသၢင်,သီႈၵိပ်,ၵပ်းၽင်,ႁိုၵ်းဝႆႉယူ,ယဝ်ႉ။ သၢင်,သီႈၵေႃႈ ၵမ်,ၸၢင်ႈယၢတ်ႈယၢႆး၊ ႁွႆးၵေႃႈၵမ်,ပွႆ,ႁၢၶ်းတေႃ,သၢင်,သီႈယွမ်ထဝ်ႈပေႃးၵိုပ်းၶမ်ႉတၢင်းၵၶ်သေတႃႈ။ ႁွႆးငႃၶ်လူင်ၵေႃႈယွမ်ၵူ, လုပ်,သီႈၶၢင်ႈပေႃးၽတ်းတင်းပွႆ,ပႃးပွႆ,သၢင်,သီႈတႃ၊ တိုၵ်ႉတေႃးၶမ်ၽင်,ႁိုၵ်းယူ,။ ၵွပ်ႈၸိုဝ်ႁူဝ်ၶေ,ၵႃးလႃးငလႈသၢင်,သီႈတႃပေႃးတူ,ၶဝ်ႈ ၵေႃႈႁွႆးတူဝ်ၶၶ်ႉၵမ်,ႁူၶ်ႉႁၶ်ထိုင်လႆႈယဝ်ႉ။

ႁူၶ်းႁပ်းၶၼ်ႉပေႃးလႆႈႁူဝ်ပိူၶ်ႈယဝ်ႉၶၼ်ၸိုင် တိုၶ်းႁူဝ်ပေႃးႁွတ်ႈၵမ်,မီးယႃငၵႈ။ ယႃ,ထႃႈဝႃႈႁၶ်တူဝ် ပိူၶ်ႈလူးၵွၶ်,၊ ပေႃးဝႃႈ "မႃးယဝ်ႉၶေး" ၶၼ်ၸိုင်တုမ်,ၶူၶ်ၶိုဝ်ႉ ၽိုတ်းမႃးလွမ်ႁႃပ်ႉပ်ႉၸွၵ်ႉပ်ႉပ်ႉၸိုင်,ယူ,ယဝ်ႉ။ ယိုင်ႈႁူဝ်ယေးၶ်ၶ်းႁူဝ်ၵိူဝ်ႈ။ ႁူၶ်းႁူဝ်ၽီၶ်ႉ ပေႃးဝႃႈၽီၶ်ၸိုင် ၽီလီၽီႁႂ်ၵမ်,ႁူ၊ ႁူမ်းပႃးႁူဝ်ၵူ,မူတ်းမူတ်း။

ebook is created by www.Shanyoma.org

ပိူၼ်ႈၼႆ ၵေႈ ၵၢႆႈၶႆႇ၊ ၵၢႆႈလီ၊ ၵၢႆႈငမ်ႈ၊ ၵၢႆႈၵၼ်ၶူဝ်ၶဝ်းၾိူဝ်း ၼၼ်ႉ ႁူမ်ႈလေႃးႁဝ်းမီးဝႆႉယူႇ။ ၵၼ်ပိူၼ်ႈၶူဝ်ၶဝ်းယူႇၼၼ်ႉ ၶဝ်းသမ်ႉၸိူင်းဝႃႉ ပွၵ်ႈၶူဝ်ပိူၼ်ႈၸိူင်းၼႆႉတေႃႇ ယႂ်ႇၵႂႃႇလိၵ်ႈ ႁႃသိူဝ်လူင်း တၢင်းငၢႆးၵေႈ ၵမ်ႉမၢႆးငၢႆႈၸိူင်ႈလိၵ်းလႆႈယဝ်ႉ။ ယႃႈယႃႇ ၵမ်ႉၶူဝ်ၼႆႉ ပဵၼ် " ၵမ်ႉၶူဝ်" ၼၼ်ႉၵူဝ်ႈ။

လမ်ၼမ်ႉယၵ်းမိူဝ်းႁၼ်

တေႃႉသိူဝ်လမ်ၼမ်ႉပၢႆႈမႃးၼႆႉ ပေႃႉထူၼ်ႈယဝ်ႉ။ ၶဝ်းပဵၼ်သိူဝ် ပေႃးလမ်ၼမ်ႉ ၶၢပ်းလႃး ၵေႃႉၵၼ်ၶဝ်းၵမ်ႉၸိူင်းၸိူင်းႁိူတ်းသိူဝ်ၼၼ်ႉ ၼႆလိူင် ယၵ်းမိူဝ်းႁၼ်သေ ပွႆႉၵူႉႁိူတ်းႁၢင်ႈၵမ်ႉၶၢပ်းလႃး။

ပေႃႈလိူင်ႉ သိူင်ၸိုဝ်ၶဝ်ၵေႈ ပေႃးတေတၢတ်းႁၢႈၶၼ်သိူင်၊ ၵမ်ႉၼၼ်သိူဝ်ႉၶၢႆသိူင်ၼႆလိူင် ႁမ်တႃမိူဝ်းသွႆႉတူႈၽိူၼ်သေ ယၵ်းမိူဝ်း ႁၼ်လၢတ်ႈႁၢမ်းၵမ်သိူင် (ၵမ်ႉၵွၵ်ႉသိူင်)တေႃႉႁၼ်သေသိူဝ်ႉၶၢႆႁၼ်ယဝ်ႉ။

ႁၼ်သၢင်သေၵမ်ႉဝႃႈ ၵေႃႉတေႃႉၵေႃႉ၊ ၵုမ်းတေႃႉၵုမ်း လူဝ်မေႃယၵ်းမိူဝ်းႁၼ်သေၶိူတ်းႁၼ်ၵူဝ်ႈ။ ၶဝ်းတေႃႉၶဝ်း ပဵၼ်ၵၼ် လိူဝ်ႁၼ်ၼႆၼၼ်ႉ ပေႃးၵမ်ႉၸိူင်းၸိူင်းပိူၼ်ႈႁူႉၼႆလိူင် လူဝ်တူၵ်းလူင်းယၵ်းမိူဝ်းႁၼ်ဝႆႉၵူဝ်ႈ။ ႁၼ်လမ်ႉလွင်ႈ ႁၼ်ၵမ်ႉၸိူင်းၸိူင်းပိူၼ်ႈႁူႉ ၼၼ်ႉ ၼိူင်းလူဝ်ယၵ်းမိူဝ်းႁၼ်ယဝ်ႉ။ ယၵ်းမိူဝ်းၵဝ်ႁၼ်ၵႂႃႇ ငတေႃႉယႃႉပေႁိူတ်းၶႃႈ။ ပဵၼ်ယၵ်းမိူဝ်းၵမ်ႉၵူႈ၊ ပဵၼ်ၶဝ်းမိူဝ်းၵူဝ်ႈ။ ၸိူင်းမေႃ ယၵ်းမိူဝ်းႁၼ်သေ ႁိူတ်းၵေႃႉပိူၼ်ႈသေၵမ်း။

ၶေႃႈၽၢၵ်ႉတွၼ်ႈၸိူင်းၽူႈလူၵၢၼ်ႉၶဝ်ဝူၼ်ႉ

၁။ ၶဝ်းႁူႉႁၼ်ယူႇ
၂။ ပေႃးၶၵ်ႉႁၼ်ငတေႃႉၵိုင် ထိုင်လၢႆပီၵေႈလႆႈ။
၃။ ယႃႉပေလိူၼ်ႈၵွမ်းဝၢၼ်ၵိၼ်တၢႆ။
၄။ ပိတ်းၶႆႉၵႆႉငွမ်း သမ်ႉတေပဵၼ်လုၵ်ႈၽိူ။
၅။ ၶူၢႆးၵိတ်ႉၵႂ်ႈ ပၼ်ႉတူင်ႉ။
၆။ ပႃႈၵိပ်း ႁွပ်ႈပႃႈၶိူဝ်၊ ႁွပ်ႈၶေႃမိတ်းၶိူဝ်။
၇။ ယႃႉတိူင်းငမႈမၼ်းပၼ်ပိူၼ်ႈ။
၈။ လိဝ်းၽၼ်းၼမ်ႉၵမ်ႉႁၼ်ၶွႆး။
၉။ သိူင်ႁူၼ်ႉၶူဝ်ၽြႃးမၢၼ်းမဝ်ႉၼၼ်ႈတေႃႉလွတ်ႉ။
၁၀။ ၼမ်ႉၼွင်းပႃႈၵိၼ်မူတ်ႉ၊ ၼမ်ႉလူတ်ႉမူတ်ႉၵိၼ်ပႃႈ။

မိူဝ်ႈလၵ်ႉၵေႈ - တၢႆးႁဝ်းၸိူင်ႈၶိုၼ်းယွႆႉ၊ တၢႆးႁဝ်းပႆႉၶိုၼ်းယွႆႉငလႈၶိူဝ်၊ ၶိုၼ်းယွႆႉလိူဝ်ၼႆႉထိုင်းသေႁမ်းၼႆႈၶူၢႆႈ။

ၵၢႆးလိၵ်ႉမႆႈ

ebook is created by www.Shanyoma.org

တွင့်ၼေ့လႆးလၢင်, ၵမ်,ပၢင်,သုဵ်ၵ်ႈ
ၵၢတ်းၵိင်ႈသဝ်ႈဝဝ်း တူလီမဝ်းၵို
မုင်ႈလိုမွင်သေ,ၶေ, ပေ့သူၶ်းသေ,ၵိုင်း
ပေ့တိင်းယွၶ်ႈတီႈ ၵူၵ်းၶူးပီႈယၢၶ်ပိင်း။
လူမ်းလၢင်ႈၵမ်,ပိၶ် လူမ်းယၶ်ၵမ်,ပဝ်,
လူမ်းသဝ်,မႆႈလိဝ် လူမ်းပိဝ်လူမ်းယွင်,
ၵမ့်မႈတင်းၶွင်, ၵမ့်ပွင်,တင်းလၢၶ်း
ၵမ့်ၵၢၶ်းတင်းၵွၵ်, ၵမ့်တွၵ်,တင်းတူၵ်း
ၼွၵ်းၶူးမုၶ်,မုၵ့် ဝိၶ်လုၵ့်ၼၢၶ်ႈၼူၶ်
သၢၶ်သူၶ် လွင်ႈတူင်ႈ ၶၢတ်,ၵူင်ႈမိၶ်ၶ၊
ၼွင့်သႆၢတယၵ့်ၵေႈ! ....

သႆၢငႆၢၶၵ့်ၶေႈ တေႈယုင်ႈၵဝ်ယဝ် မိူၶ်လူမ်းတဝ်။
မွၵ်ိၵင်ႈၶူင်ႈၶ၊ ၼွင်းသႆၢလူမ်းပဝ်, ၶဝ်,ၶိုင်ၶႈ
ၵိုင်ႈမွင်သိင်ႈသိင်ႈ ငၶ်းသိင်ႈမုင်ႈၶၶ် တွင့်လေႈ...တွင့်လေႈၶၶ်
လိူဝ်ႈယၢၶ်ၶိူဝ်ၵိင်,ၶူဝ်မိုတ်းသိင်, ၶိူဝ် မွင်းၶေ့ၶိူဝ်ၶေ
မုၵ့်ၶေၵမ်,ၵွမ်း ၵမ်,ယွမ်းသိင်ၶၶ် ဝႈၶၶ်သိင်ပႈၵႆၢၶေႈၶုမ်
ပႈတင်းလူမ်ၼိုတ်, ပိုတ်,ၶူဝ်ၵိုမ့်ႈ ၶိူဝ်းၶိူဝ်းယွႈ ပႆ,မီးၶေ့ၵိုႈ
ၶၢၶ်မိူၶ်းပၶ် မိူၶ်ၵၶ်တင်းၶူး ၼိုၵမ်,ပိူင်ႈ။

တွင့်ၼေ့လႆးလၢင်,သုဵ်ၵိူၶ်ႈပၢင်, ...
လူမ်းလိဝ်ယၢင်ႈသၶ် ထူဝ်းပိဝ်ယၶ် .....
တၵ်းပိၶ်ယၢမ်းၶူး
“ တွင့်လေႈ ..... တွင့် လေႈ....... ၶိူဝ်ၶေၶႈ

ၶိူၶ်း (ၵယၢင်း)

ebook is created by www.Shanyoma.org

ထုၵ်ႉၶဝ်ႈ ၶဝ်ႈၵူႈမိူင်

လၢဝ်သႅင်ယိင်း (လူႉသိပ်ႇ)

ၶႂ်ႈလုမ်ႈၼႂ်းလေႃးၵလူင်ၶႃႈ ၵိူတ်ႇမႃးပဵၼ်ၵူၼ်း မၢၼ်းမႃးပဵၼ်ၸၢင်ႈ ယဝ့်သေ ၸိူဝ်းသၢင်ႇ ပုၼ်ႈပၢင်ႈ လိင်ႈတူဝ် ႁဵတ်းႁၵ်ႉႁိုဝ်ႉ ဝၢၼ်းလွႆ ဝၢၼ်းၶၼ်ၶႃႈၵူၼ်းၵေႃႉ ၵမ်ႉပၼ်၊ ယွၼ်ႈလူၺ်ႈ (ပုညဘိသၶၢရ)ၵၢၼ်ၵူႈသူဝ်ႈလီၶႃႈ ၸိူဝ်းသၢင်ႇ ၼိုင်ပွင်မႃးတေႃႇတေႃႇဝႆႉဝႆႉသေလႄႈ ယၢမ်းမိူဝ်ႈ လိူဝ်ၶႃႈ လႆႈၵိူတ်ႇမႃး ပဵၼ်ၵူၼ်းမီးႁူဝ်ၸႂ်ၵၢၼ်ၽိတ်ႈၽၢင်ႉ၊ မီးထုင်းမိူင်ႈ ၵၢၼ်ထၢၼ်ႈႁၼ်ႇၵူၼ်း ယိပ်းတိုဝ်း ၶၢၼ်ၶၢၼ်ႈလီ၊ မီးလိၵ်ႈလၢႆး ၵၢၼ်ပဵၼ်သၢႆႁူဝ်ၼိုဝ်း ပဵၼ်ၼိူဝ်ႈႁူဝ်ၵူၼ်း ၊ မီးပိုၼ်းၼိုဝ်းပိုၼ်းမိူင်း ၵၢၼ်ပၢၵ်ႇငဝ် ႁိူင်ႇငဝ် လွင်ႈႁၼ်ႇ ၵူၼ်းၼိုၼ်ႈယူႇ မႃးၵိူဝ်းၶႂ်ႈသၵ်ႉသၵ်ႉယူႇ။

သင်ဝႃႈ တၢင်းၸိူဝ်းသၢင်ႇၼိုင်ပွင်တၢင်းၵူၼ်ႉ ပဵၼ် ပိုၼ်ႉလႃႈ ႁဝ်းၶႃႈ ပဵၼ်တႃႇပုၼ်ႈ ၵေႃႉလိူဝ်သေၵမ်ႉၵႃး ၊ ၵိူၼ်းၵၢၼ်း သမ့်ပဵၼ် တႃႇပုၼ်ႈ ၵူၼ်းၶႄမ်၊ ပဵၼ်တႃႇ ပုၼ်ႈၼိူဝ်း ၊ပိုၼ်း။ မိူင်းႁွၼ်, ႁွင်ႉတေမီးၼွၼ်း လီယဝ်ႈ ၊ လိၵ်ႈပိူင်ႈ တႃးႁဝ်း ပူင်တမ်းဝႆႉ ပၵ်းပိုင်မၢႆမီႈ လွၵ်းလၢႆးႁိုင်ႈ ႁိုဝ်ၵေႃႈ ၵူၼ်းတႃးႁဝ်း ထုၵ်ႉလီၸိူဝ်းႁွမ်းၶၢၼ်ၶၢၼ်ႈၶၢၼ်ၶၢၼ်ႈယူႇ။

ပိူင်ႈၵၢၼ်ဝႃႈၶႃႈ ပိူင်ႈႁိၼ် ပိူင်ႈယႅမ်ႇ၊ ပိူင်ႈ ၵူပ်ႉၵူႈပဵၼ်ၵူၼ်း။ ပိူင်ႈတၢင်ႈႁိုဝ်းပၼ်သိင်၊ ပိူင်ႈလူ ၶႂ်ႈတေႃႇပဵၼ်ပိူင်ႈၶၢမ်ႇသၢင်ႇၶၢမ်ႇလၢင်း။ ပိူင်ႈၸိူဝ်းပွႆး ၸိူဝ်းလၢမ်း။ ပိူင်ႈလူ, ပိူင်ႈတၢၼ်း။ ပိူင်ႈၼိုၼ်ႈၵူၼ်းမွႆႉ, ၶၢမ်ႇၵူၼ်းမွႆႉ၊ ပိူင်ႈၶူင်။ ပိူင်ႈမႄ့၊ ပိူင်ႈၵေႃႉသၢင်ႈၸိူဝ်းၵူၼ်း ႁႂ်ႈၵူႈႁိုဝ်ႇၶႃႈ ယဝ့်၊ ပိူင်ႈလီၵွၼ်ႈၵၢပ်ႇ ပိူင်ႈမႂ်ႇၵွၼ်ႈပိုတ်ႈ။ ပိူင်ႈၽိတ်ႈၵွၼ်ႈႁွမ်း ယႃႇၵွၼ်ႈပဵၼ်လွင်ႈပုၼ်းငသႃ သွမ်းႁဝ်း ၶၼ်ၶႃႈ ထုၵ်ႉလီမၢၼ်ႇငမႄး ယိပ်းၵမ်တိုဝ်းယူႇယဝ်ႈ။ ပိူင်ႈသင် သေၵမ်ႉဝႃႈ ၵွႆးပေႃး ပဵၼ်တီႈမၢၵ်ႇမၢၼ်ႈလီ ငၶေၵၢၼ် ၵူၼ်းတႃႇႁဵတ်းၼိုင်ႈယူႇႁႃႉ?၊ တူၵ်းတိမ်ႉႁႃႉ?ၶႃႈ ထုၵ်ႉလီ တိမ်ႈမႃးဝႆႉ တၢင်းပိူၼ်ပဵၼ်ပပ်ႉလၢႆးဝႆႉ ၵွႆးပေႃးပဵၼ်ပိုၼ်း ၵူၼ်း၊ ၽိတ်ႉ ပုၼ်ႈတႃႇမိုဝ်းၶေႇထူႇပႃႇဝႆႉယူႇ။ ၵွပ်ႈၶႃႈ "ထုၵ်ႉၶဝ်ႈ ၶဝ်ႈၵူႈမိူင်" ၵၢၼ်ဝႃႈၶႃႈ ၵွႆးပဵၼ်လွင်ႈတၢင်းၶဝ်ႈၶႂ်ႈၸၢင်ႉ၊ ပိူင်ႈလိၵ်ႈ ပိူင်ႈယႅမ်ႇတႃးႁဝ်းၵၢၼ် ပြသေၵမ်းၵေႃႈ။

"လိၵ်ႈတေႃႇထဝ်ႈသိင်ထုၵ်ႉၶဝ်ႈ ယႃႇပၼ်ႁႂ်" ဝႃႈ တႃးထုၵ်ႉၶဝ်ႈၶႃႈ ႁူပ်ႉသင်လႆႈႁိုဝ်?..... ။ တႃးႁဝ်းၶႃႈ ၸိူဝ်းသင်ငေႃ ပေႃးၵမ်ႉပႃးထုၵ်ႉၶဝ်ႈၶႃႈ ၵမ်ႉပဵၼ်လွင်ႈ ၵမ်ႉယဝ့်ၵၢၼ်၊ ထုၵ်ႉၶဝ်ႈၶႃႈ ပဵၼ်တၢင်းႁိၼ် လူင်တႃး ႁဝ်းယဝ်ႈ ။

မိူဝ်ႈသၢၼ်ထုၵ်ႉၶဝ်ႈၶႃႈႁူင်ႉဝႃႈထုၵ်ႉသွင်း။ ပေႃးၶဝ်ႈ ယဝ့် ၵွင်ႉဝႃႈထုၵ်ႉၶဝ်ႈၵေႃႈ ။ မိူဝ်ႈတူမ်းထုၵ်ႉသွင်းၶႃႈ လႆႈသူၼ်းၼႂ်းပၼ်ၸိူင်းၸိူင်း၊ ပူၺ်ႉမႃးယဝ့်ၶႃႈ လႆႈမူင်ဝႆႉ သၢမ်ဝၼ်း ပေႃးဝႃႈသႃးမႃး ၵႆႇၶဝ်ႈသိုင်ႈမႃး ၶႃႈၸုမ်သၵ်းလိၵ်ႈ ဝႆႉၶႃႈ ႁူင်ႉဝႃႈထုၵ်ႉၶဝ်ႈမိူဝ်ႈယဝ့်၊ ၵၢပ်ႇသိင်၊ ၼၵ်းမီႉၼိူၵ်ႉ မၢၵ်ႇၼိတ်ႉ၊ မီႉသိပ်ႇမႃး ၶူၼ်းလေႃးၵၢၼ်သေ ၵၢၼ်လႆးယဝ့် ပေႃးဝႃႈတေၸိူဝ်းသိပ်း ၵိုင်တမ်ထုၵ်ႉၶဝ်ႈမိူဝ်ႈ ၵွၼ်ႉ,ၵွၼ်ႉ, သေၸိူဝ်းႁွၼ်ႈၵွၼ်ႉ,ၵိုတ်းယဝ့် ၵၢပ်ႇတွင်ႉႁူၺ်ႉ ၵၢၼ်မီးၶူၼ်ၶၼ်ႉ,ၶၼ်ႉ,သေ သွင်မုၼ်ႉမႃး ၸိူၵ်ႈၶိူၵ်ႈၸိူဝ်းသိပ်း မၢင်ႇမၢင်ႇသေတၢၵ်ႇ,လိူတ်ႉ၊ ၸိုင်းမႃးထိုင်ပဵၼ် ထုၵ်ႉၶဝ်ႈ သိပ်းယဝ်ႈ ၵၢၼ်တမ်ယဝ့်ၶႃႈ ပေႃးၵၢမ်ႇ, ၸိူဝ်းသိပ်းၵေႃး ၸိူဝ်းႁွၼ်ႈၵွတ်ႇ,ၵိုင် ႁူင်ႉဝႃႈထုၵ်ႉၶဝ်ႈၵွတ်ႇ,ယဝ့်။

တူၼ်ႈထုၵ်ႉၶဝ်ႈၶႃႈ ၵၢမ်ႇ,လိူၵ်ႈလိၶႃႈ၊ ပေႃးသုင်

ebook is created by www.Shanyoma.org

ၶၢဝ်းလိူၼ်ႁႃႈ လိူၼ်ႁူၵ်းၼႆ ၸတ်ႉၵႃႉၽၵ်ႉလႆႈယဝ်ႈ ။ တူၼ်ႈလႄႈတူၼ်ႈ လႆႈယၢၼ်ၵၼ် ၶိုပ်ႈ ယွမ်းယွမ်း၊ ၵမ်ႉလႆႈသွမ်ႈ လိုၵ်ႉသေသွင်ပဵၵ်ႉ (၂") ႁိူင်မၢႆး ပူင်ႈၶေႈ မုတ်းၵွၵ်ႉတူၼ်ႈ မႃးယဝ်ႈ ၊ ပေႃးတူၼ်ႈမၼ်းလီၵိုင် ႁိူင်သွင်လိူၼ် ပေႃးမွၵ်ႇ မႃးယဝ်ႈ မၢၵ်ႇၵွၼ်ႇ မွႆၵွၼ်ႇမၼ်းၼၼ်ႉ မီးၶူၼ် ၶုမ်ႇၶုမ်ႇ ၵွၼ်ႇႁူမ်ႇဝႆႉသေ ၽၢၵ်းၼၼ်ႉ မီးသၢမ်မဵတ်ႉ ၊ သီႇမဵတ်ႉၵေႃႈ ထူၺ်ႈမႃးတင်းတူၼ်ႈသေ တၢၵ်ႇၼိူင်ႈ၊ ၵဝ်ႇၶွၼ်ႉပေႃႉသေလႆႈ မဵတ်ႉထူဝ်ႇၶဝ်ႈမႃးယဝ်ႉ။

ၶမ်ႉၶူမ်းမဵတ်ႉထူဝ်ႇၶဝ်ႈၼႆႉ ၵူၼ်းမိူင်းၵျႃႉပၢင်ႇ၊ မိူင်းၸၢ,ၸလႄႈမိူင်းၵိၼ်ႇ,တူဝ်ႇၶီးသျူးၶဝ် ၵဝ်ႇလိၼ်ႉ လုၵ်ႈ ၵွၼ်ႇ,ၵႂ်ႈမီးၵိၼ်ၼိူင်းၼၼ်ႉၵေႃႈ။ ထၢတ်ႈၶိူဝ်ႉ (ပရိတင်း) ၵၼ်မီးၼၼ်ႉမဵတ်းထူဝ်ႇၶဝ်ႈၼၼ်ႉ ၶမ်လိူဝ်သေ ၶႆႉ,ၵႆႉ, သၢမ်ပုၼ်ႈ၊ ၶိူဝ်ႉဝူဝ်းသေသွင်ပုၼ်ႈ၊ ၶမ်ႉၶူမ်းဝူဝ်းသေ သိပ်းၵဵတ်းပုၼ်ႈၵေႃႈ ထၢတ်ႈၶႆႉမၼ်း (အဆီဓါတ်)ၼၼ်ႉ ပၼ်လုပ်ႉ,ႁဵဝ်းသိင်ႁဵဝ်းမၼ်ႈၵိမ်းလီၸတ်ႉ ၵၼ်ၵဝ်ႇ တူဝ်ၶိင်းႁဵဝ်း ယွႆႉ,ထူၼ်ႈၵၼ်,သိင်ၼၼ်ႉ ပဵၼ်ထၢတ်ႈထုၼ် (ထုံး ဓါတ်)သမ်ႉ (ဗီတာမင်) ထၢတ်ႈၼိူင်း ၵၼ်ၵဝ်ႇၵွၵ်းၵေႃႈ ၵိၼ်ႁူႉ (အာရုံကြော)လႄႈ မၢၵ်ႇ,ႁူဝ်ၸႂ်တင်းထူင်ၶဝ်ႈ ႁဵဝ်းမီး ၵိၼ်ၼိူင်းၼၼ်ႉၶေႈ ပႃးၶိုင်းထူဝ်ႇ,ၶဝ်ႈ ယူႇၵေႃႈ ၊ ၵူပ်ႈၼႆ ၽူႈၵိၼ်ထူဝ်ႇ,ၶဝ်ႈၼၼ်ႉ ၵႂၢင်ႇ,ယူႇ,လီၵိုၼ်ႈသႂ်ႇၵူႈဝၼ်းယဝ်ႈ။

လၢႆးလႆႈၵိတ်းတၢင်းၵိၼ်သမ်ႉ ၵဝ်ႇမဵတ်ႉထူဝ်ႇ,ၶဝ်ႈလိပ်း (ၵၼ်ၶုမ်ႇ,) သေၶူဝ်ႈၵိတ်းၽဵၵ်းၶေႈလႆႈ ၊ သၢၼ်ႈထူဝ်ႇ, ၶဝ်ႈၶူဝ်ႈသေ ၵိတ်းတၢင်းၵိၼ်ယွႆႈၶေႈလႆႈယူႇ၊ လိူဝ်သေ ၶၼ်ႉၵမ်ႉ,ၵႂႃး ထူဝ်ႇ,ၽူႈလၢဝ်း၊ ထူဝ်ႇ,ၽူႈၽိုၵ်ႇ, ၊ ထူဝ်ႇ,ၽူႈၶူၼ်၊ ထူဝ်ႇ,ၽူႈယၢၼ်ႈ၊ ထူဝ်ႇ,ၽူႈၽီႈၶဝ်ၵိုဝ်းၼၼ်ႉ ၵဝ်သၢၼ် ထူဝ်ႇ,ၶဝ်ႈသေၵိတ်းလွၼ်ႉလွၼ်ႉယဝ်ႈ။

ၵွပ်ႈၼၼ် ထူဝ်ႇ,ၶဝ်ႈၶဝ်ႈ ၵူႈပိုင်ၼၼ်ၽိူဝ်ၽိူဝ်ၶေႈထုၵ်ႇ,လီ ယွင်ႈႁုင်,ၵဝ်မုၼ်ယူႇ,ၵေႃႈ ။

ထူဝ်ႇ,ၶဝ်ႈမဵၼ် ၵမ်ႉ,ပၼ်သိၼ်ၽိူဝ်
ထူဝ်ႇ,ၶဝ်ႈမဵၼ် ပဵၼ်ၵိၼ်ၼိူင်းၸတ်ႉ
ထူဝ်ႇ,ၶဝ်ႈမဵၼ် ၵိၼ်ယဝ်ႉယိၼ်ၵွႆယူႇ,
ထူဝ်ႇ,ၶဝ်ႈမဵၼ် ပဵၼ်ပုၼ်ႈတႆးၶိုဝ်းလီဝ်ယဝ်ႈ။

လၢဝ်သွႆယိင်း (လႃႈသိဝ်ႈ)

ၵိုင်,လူင် ဝူဝ်းတၢင်,
လႄႈ
လိၼ်ႉႁွင်းၶိုဝ်,

ebook is created by www.Shanyoma.org

ၶူဝ်းၼႄင်း၊ ၼႄင်းၶူဝ်း

ဝၢၼ်းႁွမ်ႁိူင်း

ၶွႆးလေးၵႆးႁူၼ်းယူႇ,တွႆႈလုမ်းၽႄႇရူႈမိူင်းမိူင်း ႁူၼ်းႁူႈမိဝ်းမိဝ်းၼႆႉ၊ပိၼ်သင်ငလႈလႆႈၼုင်းၼူဝ်း ၵျတ်း သင်ငလႈလႆႈၼုင်ႈၼူဝ်း ၼုင်ႈၼူဝ်းတႃႇလွင်ႈသင် ပေႊ ၵမ်,ၼုင်ႈၼူဝ်းသမ့်တေပိၼ်သင် ၊ပေႊၼုင်ႈၼူဝ်းသမ့် ပိၼ်သင်မႊ ၊တေလႆႈၼုင်ႈၼူဝ်းသင် ၊တေလႆႈၼုင်ႈၼူဝ်း ၼင်,ရိုဝ် ၊ၵၼ်ဝႊႈၵိုဝ်းၼႆႉ ၊ ၶေႊႈၵျမ်းထၢမ်တေမီးၼမ် ငတႃႇငတႃႇယူႇ,ယဝ့်။

ၵႊႈပိၼ်ႁူၼ်းတၢင်းၼမ် ၊ ၼင်,ၵႊႈၵၼ်ႁူၼ်းမိဝ်း မိဝ်းႁူႈမိူဝ်းမိူဝ်းၵိုဝ်းၼႆႉ၊ယူႇ,လွမ်းလွႆ၊ယူႇ,လွမ်းၵၢမ်,လီ ၵၢမ်,ၶျူ၊ယူႇ,လွမ်းၵႃႇ,ၶျႃႇ,ၶႄႉ တၢင်းဢိၼ်ယူႇ,လွမ်းၵုတု သပ်ႈပႃႇ,ယ ၵတ်းမႆႈယၢမ်းၵိူင်ႈတြႊႈသီ,ပိူင်ၼႆႉယဝ့်။

ၶွႆးၵၼ်တြႊႈသီ,ပိူင်ၼႆႉ ၊ လွင်ႈၼုင်ႈၼူဝ်းၼႆႉလမ့် ၊ မၼ်းမႊၵိဝ်ႈလူၶျွၼ်ႈၵုတုသပ်ႈပႃႇ,ယပိၵ်,ပိူင်ႈလိၵ်ႈလၢႆႈယူႇ, တႃႇ,သေ,ငလႈ ၊လင်,လႆႈၼုင်းၼူဝ်းယဝ့် ၊ ပေႊၶျႊႈမိူဝ်ႈ ၶျဝ်းၵတ်းၼႆႉ ၊ယႃႇ,ၶျႊႈလႆႈပိၼ်မႆႈပိၼ်ၼၢဝ်ၼ် –တေလႆႈ ၼုင်ႈၼူဝ်းၼၵြၼ်ပၼ်လွႆႈတၢင်းၵုၼ်,၊

ပေႊဝႊႈၶျဝ်းမႆႈ

မႊသမ့်တေလႆႈၼုင်းၼူဝ်းၵၼ်ငၶျႃႉၶျၢမ်ႈၵၼ်မႆႈၵၼ်ႁွၼ့် ၼၼ်ႉၶျႊႈပေႊၵတ်းယိၼ်မႊ၊ပေႊၶျဝ်းၵမ်,ၼုင်ႈၼူဝ်းသင် သမ့်တေမူၼ်ၵၼ်တၢင်းတူၵ်မူ၊မႃႇ,ၵူဝ်းၶွႆးသတ်းတီရိတ့် သၢၼ်,၊တေမူၼ်ၵၼ်တၢင်းႁူၼ်းယွင်,ႁူၼ်းမႊႈၵၼ်ဝႊႈ

ၼၼ့်ငတႃႉယူႇ,ဝ့်ၶျင်းၽွႆၶျင်းမၼ်းႁူႈၵေႇယဝ့် (တီႈၵေ, မၼ်းပေႊၶျဝ်းၵမ်,ၼုင်ႈၼူဝ်းသင်ၵိုင် ၊ ၵေႊၵၼ်ၶျၼ် ၼၼ့်သမ့် ၊ တေဝႊႈၶျဝ်းပိၼ်ႁူၼ်းႁူဝ်လွႆၵမ်,လီယူႇ, ယဝ့်) လိူဝ်သေၼႆႉ ၵမ်,ၵႊႈပေႊၶျဝ်းၼုင်ႈၼူဝ်းၵမ်,မိၼ်ႈ တီႈမိၼ်ႈတၢင်း ၵမ်,မိၼ်ႈမိဝ်းမၼ်းၵိုင် ပိူၼ်ႈသမ့် တေဝႊႈ ၶျဝ်းႁူၼ်းၵမ်,ႁူႉသင်၊ ပိၼ်ႁူၼ်းႁူႉတၼ်တႃႇ တၼ်ႁူၼ်းၵမ်,မီးတၢင်းႁူႉၶျၼ်၊ ႁူၼ်းၵမ်,ႁူႉ တီႈလိူၵ်ႈ တီႈတိူၼ်ႈ၊ႁူၼ်းၵမ်,ႁူႉၵၼ်ၼၵ်းၵၼ်မဝ်၊ႁူၼ်းၵမ်, ႁူႉၵၼ်လီယိပ်းလီၵဝ်၊ ၵၼ်ၵမ်,လီယိပ်းသမ့်ၵဝ်၊ ၵၼ်လီၵဝ်သမ့်ငဝႊႈပိတ်ႈ တီႈလီႁူမ်ႁူမ်းၶၼ်တ်ႈသၢၵ်ႈ သမ့်ၵမ်,လူၵ်ႈၵိုဝ်းၼႆႉသေယဝ့်၊ပိူၼ်ႈတီထၢင်,မဝ်မၢင်၊ ထၢင်,လၢင်ထၢင်,တိုၼ်ႈ၊ ထၢင်,ၵမ်,လိုၼ်ႈၵမ်,သွႆ၊ ထၢင်,မဝ်ထၢင်,လိၵ်ႈၶိူဝ်ၶျဝ်းယဝ့်၊ယွၼ်ႉပိူဝ်ႈၵိုဝ့်ၼင်,ၼႆ ငလႈ လွင်ႈၼုင်ႈဝ့်ၼူဝ်းလိင်းၼႆႉ ပိၼ်ၵၼ်လမ်,လွင်ႈ ဝ့်ငတႃႉငတႃႉယူႇ,ယဝ့်။

မိူဝ်ႈၵွၼ်တၢင်းၼႆႉ ရိူင်မႊၵူဝ်ႈလႊႈၶျႊႈသိပ်းပီလိူဝ် လိူဝ်ၼၼ့်၊ၶႊႈၶျဝ်းၵေႇတိမ်ႈလိၵ်ႈၼႆႉ ယင်းတိုၵ်ႉပိၼ်လၢၵ်ႈ ၵျၼ်း(လုၵ်ႈၵွၼ်,ၸျင်း)ၶွႆးႁူင်းၵျၼ်း၊တီႈၶွႆးလၼ့်ၶျႊႈ ယူႇ,ၼၼ့်၊မေသွၼ်ၼူးမေလူင်ၶျဝ်းၼၼ့် မၼ်းၶွႆးၶျူႊၶျဝ်း ၶႊႈလုၵ်ႈၵျၼ်း၊ၵွၼ်ၵၼ်ၼုင်ႈၼူဝ်းတုၶျ်,မူၼ်ၵၼ်(သိူင်း သွၼ့်ၼွၵ်ႈငလႈ ႁူၼ်ပိၼ်မၼ်းၶွၼ်,သိုဝ်ႈသူၼ်ၼိူၵ်,

ebook is created by www.Shanyoma.org

တၢင်းၶႂ်ႈ) ၶႅငလႈ မၼ်းၸင်,လၢတ်ႈငၶ႑ူ,၊ ၶင်, ၵၼ်မၼ်းယၢမ်ႈထူပ်းယၢမ်ႈငိၼ်းၼၼ်ႉယဝ်ႉ။

ၼူးမေႃလူင်ၶ႑ဝ်းၶုႈၼၼ်ႉလၢတ်ႈငၶဝုႈ မိူဝ်ႈၵွၼ်, ၵွၼ်ၼႆႉမီးၶိင်းပူ,သထေးၵူၼ်းမီးလူင် ၵၼ်ၶၺ်ႇဝုႈ ၶိင်းႁိူင်းၶမ်းငလႈ မေးမၼ်းၶၺ်ႇဝုႈၶႅႆးႁိူင်းသိူင်ယူ, ဝၢၼ်ႈ လွႆငိၼ်း၊ တိၼ်းမၢၵ်ႈမီးလိူဝ်ပိူၼ်ႈသုတ်းသုတ်း ယဝ်ႉ။

ထိုင်မူးၶၢဝ်းယၢမ်းလိူၼ်သီ,လွင်ႈ လိူၼ်ၶ႑ူႈမွႆႉ၊ ၾႄႇပႆ, ႁိူင်ႈၾူၼ်ပႆ,တူၵ်း၊ ယင်းတိုၵ်ႉၵမ်,ပႆ,ထိုင်ၶၢဝ်းႁူတ်းၶမ်ႉ သၢင်းၵျၢၼ်,ၼၼ်ႉၸင်,တၵ်းမီးပူ,ငၵ,လၢႆးသွႆ၊ၵွႆၶၢဝ်ၵွႆ ၵိုၼ်ႈ ၵၼ်ယူ,တီႈဝၢၼ်ႈလွႆတၢၼ်းၵၼ်မီးၾႅ,တၢင်း ၸၢၼ်း(တၢင်းတွႆႈ) ဝၢၼ်ႈလွႆငိၼ်းၼၼ်ႉမီးၵွႆသထ, မီးၵွႆၵေ,တၶ, ၼွႆႈႁွႆႈသ,သၶ,ၾႄးပိၼ်ၸဝ်ႈ ႁိူဝ်ႈ ႁိူင်းပိုင်းသွႆငလႈ၊တေၵဝ်လုၵ်ႈၸၢႆးမၼ်းသၢမ်ၵေႃႉယုၵ်ႉ ယွင်ႈၶ႑တ်းပိၼ်ၸဝ်ႈသၢင်, သမ်,မၶေ, သေရေယွႆ,ၶၢင်ႈ ငလႈၵၢင်ႈၵၢၼ်းၶ႑တ်းပိၼ်ပွႆးလူင်ၶၢမ်,သၢင်,ၶၢမ်,ၸၢင်း ၼိုင်ပွင်ၶ႑ၢင်ႈၶ႑ၼ်း ၼူဝ်းလူ,ၼူဝ်းတၢၼ်းယဝ်ႉငလႈ၊ ၸင်, တၵ်ႉမွၵ်,ႁွတ်ႈပၢင်းထိုင်ပီႈပီႈၶွင်ႉၶွင်ႉ ပွၵ်ႉတွႆႈပွၵ်ႉၶိူဝ် ဝၢၼ်ႈတွႆႈဝၢၼ်ႈႁွင်, ပွင်,ထိုင်ဝၢၼ်ႈလွႆငိၼ်း၊ မွၵ်,ႁွတ်ႈ ပၢင်းပူးပူ,သထေးၵူၼ်းမီးငိၼ်းလူင်ၶဝ်ၾူဝ်မေးၶိင်းႁိူင်း ၶမ်းၶႅႆးႁိူင်းသိူင်ၶဝ်ၸဝ်ႈၼႆႉယူ,ယဝ်ႉ။

ထိုင်မူးလိူၼ်သီ,လွင်ႈဝၼ်းသိပ်းၶ႑ူႈၶမ်ႈ၊ လိူၼ်ၶ႑ူႈ တၵ်းၵၢင်ႈတေမွႆႉ,မိၼ်ႈဝၼ်းပွႆးယွႆ,ပွႆးလူင် ဝၼ်းလိင်ႉလူ ၶၢမ်,ၼိၵ်,၊ လိင်ႉၶဝ်ႈလီၾၵ်းဝၢၼ်ၼၼ်ႉငလႈ ပွႆးလူင် လုင်းငၵ,လၢႆးသွႆဝၢၼ်ႈလွႆတၢၼ်းၶဝ်ၼၼ်ႉ သမ်ႉပေႃးၵိုၼ်း လူင်ဝုႆႉၵိုၵ်ႉၵိုၵ်ႉယူ,ယဝ်ႉ။

မိူဝ်ႈၶၢဝ်းယၢမ်းၵၢင်ဝၼ်းသိပ်းမွင်းလိူဝ်လိူဝ်-ယၢမ်း ဝၼ်းတေၸမ်တၢင်ႈၼၼ်ႉ၊ ပူ,သထေးလူင်ၶိင်းႁိူင်းၶမ်း ၶႅႆႉ ၶုင်ႈၼူဝ်းၵၼ်မၼ်းၶုင်ႈၶ႑တ်းၵၢၼ်တီႈၶွႆးႁိူၼ်း မၼ်းၼၼ်ႉၵူႁုဝ်း၊ ၵမ်,ပုတ်ႈၵမ်,ထႆ,ၼူဝ်းသၢင်၊ ၶီ,ၵဝ် လူတ်ႉ ထိပ်,(လိင်)ၵွၼ်,မၼ်းၼၼ်ႉသေ႑ူ,ႁွတ်ႈထိုင်

တီႈၶႄႇပၢင်ပွႆး၊ တီႈၾႅ,ၶႄႇသုမ်ႉမၢၼ်းတၢပ်ႈသၢင်,လွင်း ပူ,ငၵ,လၢႆးသွႆၶဝ်ၼၼ်ႉယဝ်ႉ။

ၶွႆးၵူႈမိူဝ်ႈၼၼ်ႉ ၸဝ်ႈပွႆးၶဝ်ၵေႃႈ ၵမ်,ၵွၵ်,မူးၶ႑ပ်ႉ မူးတၵ်ႉမူးႁွင်ႉသေၵေႃႉသေၵမ်,ၵူး ၶ႑တ်းၶင်,ၵမ်,ၶ႑ၼ် မၼ်းယူ,ယဝ်ႉ။ ယွၼ်ႉပိူဝ်ႈၶႅငလႈမၼ်းၵေႃႈ ၼိၼ်းၶီ, လူတ်ႉထိပ်,(လိင်)မၼ်းသေ ၵွၵ်,မိူဝ်းၼိၼ်းတၢင်းႁိူၼ်း မၼ်းယဝ်ႉ။ မၼ်းၼိၼ်းၾိဝ်မူးႁိူၼ်းယဝ်ႉငလႈ၊ ၸင်,ႁွင်ႉ မေးမၼ်းသေဝုႈ ...

"ၶၢင်းၵိူရုဝ်း ! သူပုတ်ႈၼူဝ်းသူ ၵၼ်မွႆႉ,သေပိူၼ်ႈ ၼၼ်ႉ ၵၼ်ၸင်,ၶ႑သိုဝ်ႉမူးမိူဝ်ႈသိၼ်းၼၼ်ႉငလႈ ၶ႑ူး႑ူ, ပွႆးသၢင်,လွင်းၶဝ်ဝၢၼ်ႈတွႆႈ"

ၶႅၢးသထေးသမ်ႉ

"ပွႆးၵူႈလွႆ ... ယင်းၵမ်,ပႆ,ၵွႆႈဝၼ်းၶၢမ်,ၼိၵ်,ၶဝ် ႁိူဝ်"

"ႁိူဝ်ႈ..ႁိူဝ် ...မိူဝ်ႈၶႅႆႉပိၼ်ဝၼ်းလိူၼ်သီ,မွႆႉ,သိပ်း ၶ႑ူႈၶမ်ႈယဝ်ႉငလႈပိၼ်ဝၼ်းၶၢမ်,ၼိၵ်,ပွႆးၶဝ်ၵိူဝ်ႈ မိူဝ်ႈၶႅႆႉ"

"ႁိူဝ်,..ၵွႆႈငတ,ၶ႑ူ..ပေႃးၶႅၢၵေႃႈ" ဝုႈၶႅၢသေယဝ်ႉ ၶဝ်ႈၶႂ်ႈႁွင်ႈၶွၼ်း ပုတ်ႈၶုင်ႈၼူဝ်းၵၼ်မွႆႉ,လိူဝ်တွၼ်း တၢင်,သေပိူၼ်ႈၼၼ်ႉသေ ၼိၼ်းၵွၵ်,မူးယဝ်ႉ

ၶိင်းသထေးႁိူင်းၶမ်း

"ၵႃႇၵႃႇသၢင်,ၵျူ, ...ၵႃႇၵႃႇသၢင်,ၵျူ,"

ၸႃႇသၢင်,ၵျူ, " ၵေႃႈ .... ၵေႃႈၶုႈ"

ၶိင်းသထေးႁိူင်းၶမ်း

"မွႆး႑ူ,ၶ႑ေႈၵဝ်ၵွၵ်,မူး ၵူးၵျိပ်ႉဝီ,လီ, ၵၼ်ၵဝ် ၸင်,ၶ႑သိုဝ်ႉမူးမိူဝ်ႈသိၼ်းၼၼ်ႉလူး"

ၸႃႇသၢင်,ၵျူ,

"ၵေႃႈၶုႈ ... ၵေႃႈၶုႈ" ဝုႈၶႅၢသေယဝ်ႉလူင်း႑ူ, ၶ႑ေႈၵူးၵျိပ်ႉမွႆႉ,မွႆႉ,ၼၼ်ႉၵွၵ်,မူးယဝ်ႉ။

မိူဝ်ႈၼၼ်ႉၶိင်းပူ,သထေးႁိူင်းၶမ်းလူင်ၵေႃႈ ၸင်, ၶုင်ႈၵဝ်ၼူဝ်းမွႆႉ,မွႆႉ,ၵၼ်လီၵူႈယွႆ, ၵၼ်ၼိၵ်မွႆႉသေပိူၼ်ႈ ၼၼ်ႉသေယဝ်ႉ မူးၼိၼ်းၶီ,ႁူဝ်ၵူး ၶႅၢးသထေးႁိူင်းသိူင်

ebook is created by www.Shanyoma.org

သမ့်မိုၼ်ႈၼီ,ၼႂ်းႁွင်ႈတၢင်းၽႃႇ,လင်သေယဝ်ႉ၊ၵွႆႉၵႂႃႈၵႂႃး သၢင်,ၸျူ,ၸေႃးၵႃးၵႂၵ်ႇ,ၶူ,ယဝ်ႉ။

"ၸေႃးၶူ,ငလႄႈ ၵႂႃးၵႂႃးသၢင်,ၸျူ, ၸွမ်းၶူ,ပွႆးသၢင်, လႂၼ်းၶဝ် ၼိင်းငၵ,ဝၢၼ်ႈလႂ်တၢၼ်း၊ ဝၢၼ်ႈတႂ်ႈ" ၼႆသေ ၵႃႈၶဝ်ၼိင်းသထေးႁူင်းၶမ်းၵေႃႈ ၽဵဝ်ႈႁွတ်ႈတီႈပၢင်ပွႆး ၶဝ်ႈၶူ,ၵိုတ်းသွႆ,ၽႃႇ,ၼႄးသုမ့်မၢၼ်းတၢပ်ႈၼၼ်ႉငလႄႈၵဝ်ႈ ပွႆးၶဝ်ၵေႃႈၵိုင်ႉၵၢင်ႉၸၢၼ်သေယဝ်ႉငလႄႈ၊ပႄးလိမ်တူဝ်ၵဝ်ႈပွႆး ပူႇ,ငၵ,လႆးသွႆငလႄႈ ၼႂ်းငၵ,လႆးသွႆၶဝ် ၵၢၼ်ပိၼ်ၵဝ်ႈ ပွႆးလုမ်းၸုၺ်ႈႁူၵ်းၵေႃႈၵႂၼ်ၵၼ်ၵႂၵ်,မႄး ႁႂ်ႈၸပ်ႉတၵ်ႉၼၢ ၵမ်းလီဝ်ယဝ်ႉ။

"မႄးၶုၺ်ႈ.. ၶဝ်ႈမႄးၶုၺ်ႈငလႄႈ လူင်းသထေးၸွမ်းၶဝ် ၶဝ်ႈမႄးၶုၺ်ႈ..ယူ,လီၵိၼ်ဝၢၼ်ႈၵွႆႉၶေႃးၵမ်,ၵုမ်ႈၶုၺ်ႈၶေႃ" ဝုၺ်ႈၼႆသေယဝ်ႉ ႁွင်ႉၶဝ်ႈၶူ,ၼႂ်းႁွင်းမၢၼ်းတၢပ်ႈသၢင်,လႂၼ်း ၶဝ်ၼၼ်ႉယဝ်ႉ။ ၵဝ်ႈပွႆးၶဝ်ငလႄႈ ၵဝ်ႈမိၵ်ႇ, ၵႂၼ်ၵၼ် တူင်ႉတၵ်ႉၵၼ်ႁူမ်ၵုမ်းၵၼ် သိင်ပွႆးပေႃးႁူၼ်းၵိုၵ်ႉၵိုၵ်ႉ ယဝ်ႉ။

ၽိူဝ်,ထိုင်မႄးၵူဝ်ႈၵုၺ်ႈယၢမ်းၽွင်း သိပ်းၵီတ်းမွင်း လိူဝ်ၼၼ်ႉ ၵဝ်ႈပွႆးၶဝ်ႁွင်ႉၵၢဝ်လုမ်းလူင်းသထေးငလႄႈ ၼႂ်းသထေး ႁွင်ႉၵၢဝ်ၶူ,လိင်ႉၶဝ်ႈ တီႈၼႂ်းသုမ့်လိင်ႉၶဝ်ႈ ၼၼ်ႉယဝ်ႉ။ တီႈၼႂ်းသုမ့်လိင်ႉၶဝ်ႈၼၼ်ႉ လိမ်မိၵ်ႇ,ၵ မိၵ်ႇ,လမ်ပေႃးၼမ်ပေႃးႁိုၼ်းတီမ်ဝ့်ယူ,ယဝ်ႉ။

ၵမ်းၼၼ်ႉလူင်းသထေးႁူင်းၶမ်းၼႂ်းမိူဝ်ႈလမ်တေ ၵိၼ်ၶဝ်ႈၼၼ်ႉမၢၼ်းၵမ်,ၵိၼ်ၵမ်,ၼင်ႈလုၵ်ႉလုၵ်ႈသေ ယဝ်ႉထွတ်,သိူဝ်ႈထွတ်,ၼုဝ်းမွႆ,မၢၼ်းၵၢၼ်ၼင်ႈမႄးၼၼ်ႉ သေယဝ်ႉ ႁွင်သွႆ,ၼိူဝ်ၽိူၼ်ၶဝ်ႈၽေၵ်းသေႁွင်ႉၽေဝ်,ဝုၺ်ႈ..

(ၼုဝ်းၸိတ်းၵၢၼ်ၵၢၼ်မၢၼ်းၼင်ႈမႄ မိူဝ်ႈၵႂၼ်တၢင်းၼၼ်ႉ မၢၼ်းၼင်ႈ ပႄးမႄးတၢင်းၼႂ်းယူ,ငလႄႈၵမ်,ပွႆ,တူဝ် လႆးလႆးၼင်,ၵဝ်,)

"ၼုဝ်းၵဝ်ၵိူဝ်းၼႂ်းၵိူဝ်ႉ!..ၼုဝ်းၵဝ်ၵိူဝ်းၼႂ်းၵိူဝ်ႉ!ၵိၼ် ငလႄႈသူၵိၼ်ငလႄႈ ၶဝ်ႈလီၽေၵ်းဝၢၼ်ႈၵိူဝ်းၼႂ်းပိူၼ်ႈလိင်ႉ ၵဝ်ၵမ်,ၵွႆႈႁူမ်း ပိူၼ်ႈလိင်ႉသူၵိူဝ်ႈၼႂ်း မိူဝ်ႈၵႂၢႆႈပုၼ်ႉၵဝ် မႄးၽဵဝ်ယူ,သေၵေႃႈ ၵဝ်ၵမ်,ၼင်ႈသူၼုဝ်းၵိူဝ်ႉၼႂ်း မႄးငလႄႈ ပိူၼ်ႈၸၢၼ်ၵဝ်ယူ,သေၵေႃႈ ပိူၼ်ႈယင်းၵမ်,

မႄးၸပ်ႉ ၵမ်,မႄးႁွင်ႉ လိင်ႉၵဝ်၊ ၵမ်းၼႂ်းၵဝ်ၼင်ႈပႄးသူ ၵိူဝ်း ၼႂ်ႉ မႄးယဝ်ႉငလႄႈပိူၼ်ႈၵၢင်, မႄးၸပ်ႉမႄးႁွင်ႉ လိင်ႉၵိူဝ်ႈ! ၵိၼ်ငလႄႈ ၵိၼ်ၼမ်ၼမ်ငလႄႈ" ၼႆသေယဝ်ႉ ယုၵ်ႉၵၢဝ် ဝၢၼ်,ၶဝ်ႈလီၽေၵ်းဝၢၼ်ၵိူဝ်းၼၼ်ႉ ထွၵ်,သွႆ, ထွၵ်,သွႆ, ၼိူဝ်သိူဝ်ႈႁူၼ်ၼုဝ်းမၢၼ်းၵိူဝ်းၼၼ်ႉ ပေႃးၵမ်, လီသင် သေၵိတ်းယဝ်ႉ။

ၽိူဝ်,မၢၼ်းၸိတ်းၼၼ်ႉ မေႃးမၢၼ်းၼႂ်းႁူင်းသိင်ငလႄႈ ပူႇ,ငၵ,လႆးသွႆၶဝ်ၽူဝ်မေႃးၵေႃႈ သမ့်ပေႃးမႄးပေႃးၶၢင်ၶူ, မူတ်းသေၵမ်,ၵႃး မိၵ်ႇ,ၵၢၼ်မႄးၶဝ်ႈပွႆးငလႄႈ ႁူၼ်းတၢင်း လႆးၶဝ်လမ့်ၵႂၼ်ၵၼ်ႁူင်ႉသိၼ်,ဝုၺ်ႈ...

"ၼိင်းသထေးလူင်ယွင်,ယဝ်ႉ..ယွင်,ယဝ်ႉ..ပႃႇငလႄႈ ပႃႇငလႄႈ" ၵႂၼ်ၵၼ်မွၵ်,လၢတ်ႈၵၢဝ်ၵၢဝ် လုၵ်ႉၵႂၼ်, ငလႄႈ ၼၢင်းသၢဝ်ၶဝ်သမ့်ပေႃးလိၼ်ႈ သမ့်ပေႃးၽႄႉ,ၵၼ် လူမ့်ၶူ,သိင်း၊ ႁွင်ႉႁွင်ႉၸုၺ်ႈၸုၺ်ႈ သိင်ၼင်ႈမေႃးပၼ်းၶူ,မူတ်းယဝ်ႉ။ (ၵၢပုမ်,ငတႃႉ သုတ်းတီႈၼင်ႈယဝ်ႉ)

လွင်ႈၼင်ႈ ၸိတ်းသင်ငလႄႈ လႆႈပိၼ်မႄး ပေႃးၸွမ်းလိၼ်း ၵႃးႁူၼ်ႉဝႆ,ၶႆႈတူၸိုင်းလီလီၵိုင် ပိၼ်ယွၼ်ႉလူၸိုင်ႈ ၼုဝ်း ၼင်ႈတၢင်းဝႆႉယဝ်ႉ။

လူင်းသထေးႁူင်းၶမ်းၼင်ႈ ၵမ်,ၼင်ႈၼုဝ်းၵၢၼ်ၵၢပ်ႈ ၼင်,သထေး ၼုဝ်းၵၢၼ်သထေးထုၵ်,လီၼင်ႈ ႁွႆးပေႃး သၢင်,ထုၵ်ႉမိမ့်လိပ်ႈၼင်,သထေး။ မိူဝ်ႈၵၢၼ်လူင်းသထေး ၵမ်,ပုတ်ႈၼုဝ်းသင်ၼီ,လူတ်ႉထိပ်,(လိင်)ၵႂၼ်,သေမႄးပွႆး ၶဝ် ၵမ်းၵႂၼ်တၢင်းၼၼ်ႉ ၵမ်,ၼင်ႈၼုဝ်းၵၢၼ်လိပ်ႈ ၼင်,သထေးသေၵမ်,ၵႃး၊ ႁူၼ်းတၢင်းၼမ်ၼင်ႈလမ့် လွမ်တူၸိုင်း(ၵၢငႁႃး)ၼုဝ်းၼင်ႈတၢင်းဝႆႉသေယဝ်ႉၵင်, ၵၢင်ႈၵပ်းသိုပ်,ၵၼ်ၼႆ ၵင်,ဝုၺ်ႈၵမ်,ထၢင်,သင်၊ ၸိတ်း ၼင်,ၵမ်,ၸၢၼ်ၵမ်,ႁူ ၵမ်,ၸပ်ႉႁွင်ႉလူင်းသထေး ၼၼ်ႉယဝ်ႉ။

ၵၢပ်,မွႆႉပူၵ်,ၵေႃး ၸေႃး,မွႆႉပူၵ်, ၊ၵၢပ်,မွႆႉသၢင်းၵေႃး ၸေႃး,မွႆႉ သၢင်း ႁူၼ်းမိဝ်းလွႆမိဝ်းၼၼ်ႉ၊ ၼုဝ်းၼင်ႈၽွႆၵေႃးၵၢင်းၼ မၢၼ်း၊ႁူၼ်းၼိုဝ်းလွႆၼိုဝ်းၼၼ်ႉ ႁူၼ်းၵၼ်ႉလွႆလၼ်ႉၼၼ်ႉ တီႈလွႆတီႈၼၼ်ႉ သိူဝ်ႈလွႆသိူဝ်ႈၼၼ်ႉ၊ မိူဝ်ႈလွႆမိူဝ်ႈၼၼ်ႉ

ebook is created by www.Shanyoma.org

ယၢမ်းလႆႈယၢမ်းၶၼ်ႈ၊ ထုၵ်ႇလီလႆႈၶႂၢင်းၶဝ်းၶိူင်ႈ,ၵိုတ်ႇ ၵၼ်ဝႃႈၶၼ်ႈ ထုၵ်ႇလီၵူၼ်းတူၵ်းလီလီငၢမ်းငၢမ်း။

မိူဝ်ႈၵၼ်ၵူႈ,ၼိူင်ႈႁၢၼ်ႇ,ၼိူင်ႈၸႂ်ႈ ၼိူင်ႈဝတ်ႉ ဝၢၼ်ႈသႃ။ မိူဝ်ႈၵၼ်ၵူႈ,ၼိူင်ႈႁၢၼ်ႇငၢၼ်း၊ ၵူႈ,ၼိူင်ႈလုမ်း ၼိူင်ႈသိူဝ်း၊ မိူဝ်ႈၵၼ်ၵူႈ,ၶဝ်ႈၶွႆးငၢၼ်းၶွႆးႁၢၼ်ႇ၊ ၵူႈ,ၼိူင်ႈ ၸႂ်းႁိၼ်းလၵ်ႉသွၼ်၊ ၶွႆးၸႂ်းလၢၵ်ႈ ၸႂ်းသီ ၵူႈ,ႁၢၼ်ႇႁိၼ်ႈ ႁၢၼ်ႇ ၶႄႉငလႆးသၢင်၊ မိူဝ်ႈၵၼ်ၵူႈ,ပွႆးၶၢမ်,သၢင်, ၶၢမ်,လၢင်း ပွႆးလူ,ပွႆးတၢၼ်းၶၼ်ႈလႆႈ ၵူႈ,ပွႆးၵိၼ်ၼိူၵ်ႉ, ပွႆးမၢၵ်ႇလႃ,ႁုပ်ႈႁူႈ ၵမ်,ၶၼ်ၵူႈ,ပွႆးပၢင်လူ,လွင်ႈလူ,လွင်ႈ တၢႆးသိုဝ်းၶႆ ၸွမ်းၶႅင်,သိူဝ်ႈလႆႈတီႈၶၼ်ႈ ၊ မိူဝ်ႈလႆႈ မိူဝ်ႈၶၼ်ႈႁူၼ်းမိူဝ်းလႆႈမိူဝ်းၶၼ်ႈ သိုဝ်ႈၼိူဝ်းလႆႈ သိုဝ်ႈၼိူဝ်း ၶၼ်ႈ ထုင်းၽိုင်ႈမီးဝႆႉယူ,ႁၢင်းၽႂ်ႁၢင်းမၼ်းယူ,ယဝ်ႉ။

လဝ်ႈမုၼ်လဝ်ႈလၢင်းၶဝ်ၸေႈ ၶူင်ႈၽေႈလိုင်သၢင်, ႁၢၼ်း ၊ ႁူၼ်းထၢမ်းႁၢၼ်သိူဝ်းငလႆး ငယႃးၸၢၼ်ၶဝ်ၸေႈ လႆႈၶူင်ႈၼူဝ်းသိူဝ်းၼူဝ်းၸၢၼ်၊ ႁူၼ်းႁိတ်းႁၢၼ်ၶဝ်ၸေႈ လႆႈ ၶူင်ႈၼူဝ်းႁိတ်းႁၢၼ်ၸွမ်းၶႅင်,ထၢၼ် လႆႈထၢၼ် ၶၼ်ႈ၊ ၼူဝ်းၽႂ်ၼူဝ်းမၼ်း၊ ႁူၼ်းႁိတ်းႁုၵ်ႈႁိတ်းၶေးၸေႈ ၶူင်ႈၼူဝ်း ႁိတ်းႁုၵ်ႈႁိတ်းၶေး ႁူႈပေးႁိုင်,တၢၼ်,။ ထိုင်မႃးမိူဝ်ႈၵွၵ်, ႁိုင်ႈလိၼ်းပီငလႆးၸူႈမိူဝ်ႈၶၢဝ်းႁၢၼ်တၼ်း ၊ ႁဵ,လၢင်ႈမီး ပွႆးလူ,ပွႆးတၢၼ်း ပွႆးၶၢမ်,သၢင်,ၶၢမ်,လၢင်းသိုဝ်းၶႆလႆႈ။ ပၢင် ၵုပ်,ပၢင်ႁုမ်တီႈၽုင်တီႈပၢင်ပွႆးတႆးႁဝ်းၶႆၸေႈ ႁဝ်းထုၵ်, လီၶပ်ႈၶပ်ႈယမ်ယမ်ဝႆႉႁိုဝ်ႈၶၼ်ၶိူဝ်ထုင်းၽိုင်ႈသိုဝ်ႈၼိူဝ်း တႆးႁဝ်းၶူင်ႈၼူဝ်းတႆးႁဝ်းသေယဝ်ႉ ၵူႈ,ႁူတ်းၵူႈ,ၽိူဝ်။ တီႈ လႆႈသေၵမ်,ဝႃႈ ႁဝ်းယႃ,ပေႁိုင်ႈၼိုႈ ၶူင်ႈၼူဝ်းပိူၼ်ႈ သိုဝ်းႁူၼ်းတၢင်,သိုဝ်ႈတၢင်,ၼိူဝ်း၊ ယႃ,ပေႁိုင်ႈသူးငၢႆ၊ ယႃ,ပေၼိုႈၶူင်ႈၼူဝ်းပိူၼ်ႈ ၼူဝ်းငၶ,ၼူဝ်းႁႂ်းလႂ်း၊ လိမ်ၵၼ် ႁူၼ်ၶလိဝ်ၶတူင်,၊ႁူၼ်ၶၵမ်,မီးႁႅင်,သိုဝ်းၶႆၶူင်ႈၵူႈ, ၶဝ်ႈပွႆးသိုဝ်ႈၼိူဝ်းႁဝ်းၵမ်,ၼမ်ႉၵမ်,လိပ်ႈ။ လိမ်ၵၼ်ႁူၼ် ငမ်းႁူၼ်းႁပ်ႈၶလီ,-ၵၼ်ႁူင်ႉဝႃႈ (ႁိူၼ်းပွင်းပီ,)သိုဝ်း ၶႆ-ၶူင်ႈၵူႈ,ၼိူင်ႈႁၢၼ်ႇ,ၼိူင်ႈဝတ်ႉၼိူင်ႈၸႂ်ႈ၊ သမ်ႉဝႃႈ ႁႃႈ ၶၼ်မၼ်းယႂ်ႇ,ၶႄ,တၢၼ်,လႆႈၸေႈယွၼ်ႉပိူဝ်ႈၵမ်,ၼမ်ႉ ၵမ်,လိပ်ႈတီႈမၼ်းၵမ်,သၢင်,ထုၵ်,၊ သၢင်ဝႃႈၶွႆးၵွႆႉ ၶၼ်ႈသမ်ႉၼႂ်ႈဝႃႈႁူၼ်ႁိူၼ်းပွင်းပီ,ႁဝ်ၶၼ်ႈႁႃႈမၼ်းယႂ်ႇ,ၶႄ, ငလႆႈၶၼ်ယူ,သိုင်-ဝႆႉၶူင်ႈမိူဝ်ႈၵူႈ,ၶဝ်ႈပၢင်ပွႆးပိူၼ်ႈႁူၼ်း တၢင်,သိုဝ်ႈတၢင်,ၼိူဝ်းၶၼ်ႈလႆႈ၊ မိူဝ်ႈၵွၵ်,တႃႈၵူႈ,ၶၢဝ်း တၢင်းမိူဝ်ႈၵူႈ,သွမ်းႁူၼ်းႁႃး၊ မိူဝ်ႈၼိူင်ႈၸီ,ၶူဝ်လူတ်ႉၼိူင်ႈ မိူဝ်ႈၼိူင်ႈၸီ,ၶူဝ်ႁႃးၽေႃဝ်ႈသိုဝ်းၶႆငတႃႉ-ၽႂ်ႁၢၼ်ၸေႈ တိူင်းၵမ်,ထၢင်,တေဝႃႈသၢင်၊ တေပၼ်ၵၼ်ႁိူၼ်ယူ, ယဝ်ႉ။

ပေႈႁဝ်းၵမ်,ဝႆႉသတိလီလီၵမ်,ဝႆႉသတိႁၢပ်ႈႁၢပ်ႈ သိုင်လွင်ႈၶူင်ႈတၢင်းဝႆႉႁူၼ်းသိုဝ်ႈၼိူဝ်းတၢင်,မိူဝ်း၊ ၼူဝ်းၶူင်ႈတၢင်းဝႆႉသိုဝ်ႈၼိူဝ်းပိူၼ်ႈၶၼ်ႈ ၵၼ်ႁဝ်းထၢင်,ဝႃႈ မၼ်းႁိူၼ်ၶႄ,ၶၼ်ႈ ၊ တေမႃးၵုမ်ၵႃႉၵိူၼ်ၵဝ်သိုဝ်ႈၼိူဝ်း ထုင်းၽိုင်ႈၼူဝ်းၶူင်ႈႁဝ်းႁၢၼ်လႆႈတၢင်းသိူင်ႈယဝ်ႉ။ ထုင်း ၽိုင်ႈလွင်ႈၶူင်ႈတၢင်းဝႆႉႁဝ်းတေလၢင်ႈတူၵ်းသူမ် ၵူႈ,ယူ, ယဝ်ႉ။

ထွမ်,ၵဝ်တွင်းၵဝ်လီလီတႃႉ၊ လိၵ်ႈယႂ်ႇ,ထဝ်ႈ ၵိုၵ်, ၶုမ်,ယိင်းသိူဝ်းတၢင်းသိူင်ႈၵူႈလႆႉ! ၶႂၢင်,သိုဝ်ထုင်းၽိုင်ႈ လွင်ႈၶူင်ႈတၢင်းဝႆႉႁဝ်းတေၵမ်,လႆႈႁၢလႆႈၵူႈ,ၶၼ်ႈ၊ တႃႉ တေၵိၵ်တ်,ငၶငႁူႈႁၢင်ႈၶႆ ပၼ်ပုၼ်ႈၽွၼ်းၽႂ်လႃႉ, သွင်,ၵမ်,သွႆႈပုၼ်ႈၽွၼ်းႁဝ်းတၢင်းသိူင်ႈႁႃႉ!

သမ်ႉထိုင်ႈၵၼ်ၶိူင်ႈၵၼ် ပီႈၶွင်ႉႁဝ်းၵူၼ်ႉတူၵ်း လီလီႁၢၼ်,လူး၊ ႁူၼ်းသိုဝ်ႈမိူဝ်းၶိူင်ႈငလႆး ႁူၼ်းသိုဝ်ႈမိူဝ်း ၶိူင်ႈ ႁူၼ်းသိုဝ်ႈၼိူဝ်းတၢင်,မိူဝ်းၶၼ်ႈ မႃးတိုၵ်းတေႃးပေႃႉ ႁိမ်တၢႆၸေႈ သိုဝ်ႈၼိူဝ်းႁဝ်းတေၵမ်,ႁၢလႆႈ၊ ၽေႈၼိၶ် တၢင်းပၼ်ႁႅၼ်းႁ,လူင်တူၵ်းသူးၸေႈထၢင်,ငတႃႉ သိုဝ်းႁဝ်း ၶႆတေၵမ်,ႁၢလႆႈၶႂၢင်,ႁဝ်,။ လိၼ်ၵိၼ်ၸေႈတေၵမ်, သိူင်ႈၵမ်,ႁၢလႆႈၶႂၢင်,ႁဝ်,။ ႁူၼ်းႁႃႈပေႈဝႃႈႁဝ်းလူလႆ၊ ဝႃ,ပိတ်ႈထုင်းၽိုင်ႈႁဝ်းၵၼ်ဝႃႈ၊ ၽိုင်ႈတၢင်,သိုဝ်ႈၽိုင်ႈ ၵိၼ်ၽိုင်ႈ လၢတ်ႈၵႂၢမ်း ၽိုင်ႈတၢင်းၶပ်ႉယမ်ငလႆး ၽိုင်ႈထုင်းလွင်ႈၶူင်ႈ တၢင်းဝႆႉၼူဝ်းလိၵ်ႈ(ၽိုင်ႈထုင်းၶူင်ႈ ၼူဝ်း) ၶႆသိုင် ၽႂ်ၵမ်,မႃးယူ,ပၼ်ႁဝ်းၸေႈၼိူင်ႈယူ,ယဝ်ႉ

ebook is created by www.Shanyoma.org

ငဝ်ႈ-ဝၼ်းၼိုင်ႈတေလႆႈႁၢႆလၢႆၸူႉၵမ်ႉႁၢင်ႈယူႇယဝ်ႉ။

ယွၼ်ႉပိူဝ်ႈမီးၼင်ႇၼၼ်ငဝ်ႈ ၽိူင်ႈထုင်းလွင်ႈၼုင်ႈ ၼုဝ်းလွင်ႈၼုဝ်းၼုင်ႈတၢင်းဝၼ်ႉ မၼ်းပဵၼ်ၵၼ်ငၼပၼ်၊ ၵၼ်လမ်ႇလွင်ႈ-

၁။ ငၼပၼ်လွင်ႈၵိုဝ်ႉၼိုဝ်းၵိုဝ်ႉလၢတ်ႈႁူၼ်း၊ ႁူၼ်း မိဝ်းလႄႈမိဝ်းၼၼ်၊

၂။ ငၼပၼ်လၼ်ႉႁူၼ်း၊ လွမ်းၼင်ႇတီးၼွႆးၼႄႈ ၵၢၼ်ထၢၼ်လႄႈထၢၼ်ၼၼ်၊

၃။ ငၼပၼ်သၢႆငၢႆႁူၼ်း လၢဝ်းႁူၼ်းလွင်ႈမၢၵ်ႈမီး လီပၼ်ငဝ်ႈယူပ်ႈယွမ်း ၽၢၼ်ၵၼ်း။

၄။ ငၼပၼ်တူၼ်ႈတူဝ် ႁူဝ်လႄႈဝႄႉသၼႄႉတၢင်း ၵျိူၵ်ႈသူင်။

၅။ ငၼပၼ်လွင်ႈတၢင်းႁူႉႁၼ် ၵၼ်မေႃယူႇလွမ်း ပၵ်းပိူင်မႄႈမီး။

၆။ ၵိတ်ႉငၶငရႃႉၵင်ႈပၼ်ၼိူင်ႈလႄႉၼိူင်ႈဝူၺ်ႉငဝ်ႈ လွင်ႈ တၢင်းလီၵႆႇ။

၇။ ၵိတ်ႉငၶငရႃႉၵင်ႈပၼ်ၵုတသပ်ႈပႄႉယ လွင်ႈ မႆႈ ၵတ်းၵိုင်ႈ၊ ယမ်း၊ ငဝ်ႈ တႄႉယူႇလီၵိၼ်ဝၢၼ်။

ၵိုဝ်းၼၼ်ႉယူႇယဝ်ႉ။

ယွၼ်ႉပိူဝ်ႈမီးၼင်ႇၼၼ်ငဝ်ႈ ပီႈၼွင်ႉႁဝ်းၶဝ်တၢင်းလၢႆ လိၵ်ႈယႂ်ႇၼမ်ႇထဝ်ႈ လဝ်ႈၵိၵ်ႇၶၼ်တႆးႁဝ်းတၢင်းသိၼ်ႈ လဝ်ႈလႄႈ ၊ ၽႄႈလႄႈ ၽႂ်သေၵမ်ႇဝႃႈ၊ ယႄႉၸႂ်ႈပၼ်တႆးတူၵ်း ႁူင်ႈတူၵ်းႁၢႆ။ ယႄႉၸႂ်ႈလႆႈပၼ်တႆးၵၢင်လၢႆသေယဝ်ႉ ၸႂ်ႈပေႃး လႆႈပၼ်တႆး လၢင်ႉတႆးလိတ်ႈ၊ တႆးယူႇ ၶမ်ႉၵိတ်ႈလိတ်ႈ ၊ တႆး တိတ်ႈၼိတ်ႈ ၶိုၼ်ႈယွႆႉ မွႆႉသုင်၊ ပၼ်တႆး မီးၵူမီး ၽုင်း ပၼ်တႆးမီးၶမ်းမီးငိုၼ်း၊ ၶိုၼ်ႈလၼ်ႉၸူႉမိူဝ်းၼႄႈ ၼၼ်၊ ၶၼ်းတေႃႈ၊ ၵဝ်လွင်ႈၼုင်ႈၼုဝ်းၼၼ်ႉ တွင်းၵဝ် မႄႈၵဝ်သေ သင်ႇလုၵ်ႈ သွၼ်လၢၼ် ပွၼ်ႈလၢတ်ႈ ငၼ ၵၼ် ၼပုဝ်ႉယမ်ထုင်းၽိူင်ႈၸူႉမိူဝ်းၼႄႈသေၵမ်းၶႄႈ။

လၢႆးလွမ်ၽူင်း

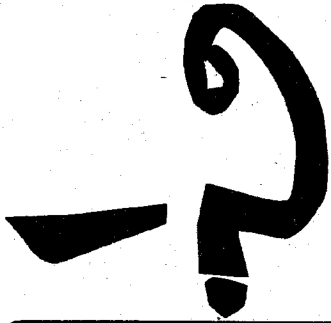

တေႃႇတႅတ်းၵိုဝ်

လုၵ်ႈၵမ်ႉမၼ်ႈ ယၢင်ႈၵမ်ႉပၼ်

ၼႄႈတင်းလင် ဝၼ်တႅမ်တၢင်း

တေၼင်ႈပွႆႉ တွႆႈမီးၼေမ်

ၵၼ်ၵဝ်မုံ လမ်းငွၼ်ႈၶွပ်ႉ

ငႅတ်းငိုဝ်လႄႉၵမ်းၼႆႈ

တေပိဝ်ယူႇၼိုဝ်လူမ်းႁူဝ်ႈႁႆႈႁဝ်း ။

လၢႆးပွၼ်သိုင်

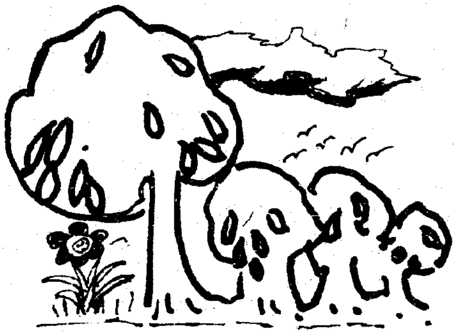

ebook is created by www.Shanyoma.org

ပီမႂ်ႇတႆးၼွင်ႉမီးၶႅမ်ႉတွၼ်းတႃႇတႆး

ပွႆးပီမႂ်ႇတႆး ဝဵင်းတူၼ်ႈတီး 2093 ၼီႈၼႆႉ ၊ ယွင်ႈယေႈပႅဝ်ၶၼ်းၼူးမေႃတႆးသေ မီးပႃး ပၢင်ၶေႃႈၵၼ် တႅမ်ႈလိၵ်ႈယူႇယဝ်ႉ။ ၼႂ်းပၢင်ၶေႃႈတႅမ်ႈလိၵ်ႈ သၢင်းလၼ်ႉၵွၼ်ႇ, ၼၼ်ႉ ၵၼ်ၶပ်ႉလႆႈသူး ထိုင်ၼိုင်ႈ ၵူႈၼႆႉ ပၼ်ၵွၼ်ႇ,ယိင်း ၵႃႈယူႇ ယင်းတိုၵ်ႉမီး (14)ၼူပ်ႉ, ႁူဝ်ႈသေတႃႇ လွင်ႈႁူၼ်ႉတၢင်းတႅမ်ႈ မၼ်းၼၢင်း ၵိုင်,လီယွင်ႈၵၢမ်း ငတ်ႉငလႄႈ ၼင်,ႁိုဝ် ၵွၼ်,ယိင်းၵွၼ်,လၢႆးၶဝ် တေယိုင်ႈၶတ်းလွၵ်ႇလွမ်းလႆႈၼၼ်ႉ လင်,လႆႈသိုပ်ႇမွၵ်ႇ,ငၼပၼ်ၼွင်းၽိုၼ်ၼွင်းပပ်ႉလိုင်ႈၼႆ။ (မူႇ,လိၵ်ႈၼႆႉလုမ်းထတ်းလိၵ်ႈ ၵမ်ႉ,မူၼ်ႉငမးသင်ဝႆႉ)

ပေႃးတေႁဵၼ်ႈလုၼ်ႈလိူၼ်ပီမႂ်ႇတႆးမႃးၼႆႉ တေ လႆႈႁဵၼ်ႈၶဝ်းၵတ်းမႃးၶႃႈယဝ်ႉ။ ပေႃးႁဵၼ်ႈလုၼ်ႈလိူၼ်ပီမႂ်ႇတႆးၼႆႉ ၼမ်ႉ,ၶႅၼ်းလၢႆးယိင်း ႁူၼ်းထဝ်ႈႁူၼ်းၼမ်ႉ,ၶဝ် မူၼ်ႈၸူႉၵၼ်ယူႇ,ၶႃႈ။ ပီမႂ်ႇ,တႆးၼႆႉပၼ် ဝၼ်းထွတ်ႈ ဝၼ်းမျတ်ႈ တႃႇလိုဝ်ႉ ၼိူဝ်းတႆးၶႃႈယဝ်ႉ။ ပီမႂ်ႇ,ငၶ, ပီမႂ်ႇ, ၵၢင်းၵိတ်ႉၶဝ်ငတ်ႉပိူၼ်ႈႁူႉၵၼ်တင်းၼမ်ယဝ်ႉ။ ႁူၼ်းတႆး မၢင်ၸေႉငတ်ႉ ႁူႉပီမႂ်ႇ, တၢင်,လိူဝ်ႉ ၼိူဝ်းႁူလိူၼ်းငလႄႈ ပီမႂ်ႇ,တႆးပၼ်ဝၼ်းလွၵ်ႇ၊ တူၵ်းဝၼ်းလွၵ်ႇ၊ ၼပ်ႉသွၼ်,လိုဝ်ႉ ႁိုဝ်ၼ် လႆႈထၢမ်ၵဝ်ယူႇ,ၶႃႈၵေႃႈ။ ပေႃးႁၢတ်းပၢင်ပွႆး ပီမႂ်ႇ,ၸေႃႈလႆႈႁူႉဝႃႈ ပီမႂ်ႇ,တႆးၼႆႉ ပၼ်လုၼ်ႈလိူၼ်မႂ်ႇ,ဝၼ်း ၼိုင်ႈၼႆ လႆႈႁူႉၵၼ်ၸူႉ,ၶႃႈယဝ်ႉ။

ပီတႆးငတ်ႉ,တင်ႈမႃး မိူဝ်ႈပီပုတ်ႉထ (450) BC 94 ၼၼ်ႉ တေ,လူႉၵၢၼ်,ၼပ်ႉမႃးတေႃ,ထိုင် ပီၼႆႉ ပေႃးမီး (2093) ပီယဝ်ႉ။ ပီမႂ်ႇ,တႆးၸေႃႈ ပေႃးမီး (2093) ပီယဝ်ႉ။ လင်,ဝႃႈတႆးႁဝ်းမီးလိၵ်ႈလၢႆးၾိင်ႈငႄႈပၵ်းပီ လဝ်ႈၵဝ်, မႃးၼႆႉ ပီပွင်း ၵၢၼ်, ႁိုင်ယဝ်ႈငလႄႈ လိၵ်ႈတႆး ၊ လိုဝ်ႉ ၼိူဝ်းတႆး ၊ မိူင်းတႆးၸေႃႈ ယၢၼ်,ငၢႆႈၼိုၼ်းသုင်မႃးယဝ်ႉၶႃႈ။

လုၼ်ႈတႆးသမ်ႉၵၢၼ်,ၼပ်ႉဝႃႈ လုၼ်ႈလိူၼ် ၊ လုၼ်ႈၵမ် လုၼ်ႈသၢမ် ၊ လုၼ်ႈသီ, ၊ ငတ်ႉ,ၵူႈ,ထိုင် လုၼ်ႈသိပ်းသွင် ယဝ်ႉ။ ပေႃးဝႃႈလုၼ်ႈသိပ်းသွင်သုတ်းယဝ်ႉၸေႃႈ မိူၼ်ၼင်, သုတ်းပီသေ လုၼ်ႈလိူၼ်မႂ်ႇ,ဝၼ်းၼိုင်ႈၸေႃႈ ပၼ်ပီမႂ်ႇ, တႆးႁဵဝ်း ယဝ်ႉ။ ပီႈၼွင်ႉ တႆးႁဵဝ်းမၢင်ၸေႉထၢင်, ဝႃႈလုၼ်ႈ ႁူႈပၼ်ပီမႂ်ႇ,သေ မၢင်လိုဝ်ႉၵူႈ,ၵဝ်လုၼ်ႈသီ,ငၶ, ၵဝ်ႁဵတ်း ပီမႂ်ႇ, ၶဝ်ယဝ်ႉ။

ပၼ်ႁိုဝ်ၸေႃႈယဝ်ႉ၊ ပုၼ်ႈၽွၼ်းပီႈၼွင်ႉတႆးႁဵဝ်းငတ်ႉ ပေႃးဝႃႈတေႁၢတ်းပၢင်ပွႆးပီမႂ်ႇ,ၼႆႉ တေႁူႉမၼ်းလႆႈမီး ၼမ်ႉတွၼ်း ၶူႈၵေႃႈ၊ ႁၢတ်းပွႆးလႆႈလႆႈသေ ၵႂၼ်ႁၼ် မူၼ်ႈၸူႉ,ႁူႉလိူၼ်းငတ်ႉ မၼ်းပၼ်တႃႇလႆႈသေၵမ်,မီး

ၼမ်ႉတွၼ်းလႆႈၶႃႈယဝ်ႉ။ ၵွပ်ႈၼၼ်ႉ တႆးႁဝ်းလူဝ်ႇၽွမ်ႉ ပိင်းႁၢၼ်သေ ၸုင်ၶၢၼ်ႁၢၼ်ၼႄ ႁဵတ်းပွႆးပီမႂ်ႇႁႂ်ႈ တိမ်ထူၼ်ႈလီၶႃႈယဝ်ႉ။ လူဝ်ႇသေၼၼ်ႉ လၢတ်ႈၵႂၢမ်းတႆး တေႃႇႁၢၼ် လွင်ႈလိၵ်ႈလၢႆးၽိုင်ႈငဝ်ႈၵုပ်ႇၸုမ်ႁၢၼ် ၼႄ ႁႂ်ႈလီလူဝ်ႇပူၼ်ႈၶႃႈယဝ်ႉ။

ပီမႂ်ႇတႆးၼႆႉ ၵပ်ႉလႅပ်ႉတင်းပီႈၼွင်ႉ မိူင်းတႆးၶဝ် ႁႂ်ႈႁႂ်ႈ။ ပီမႂ်ႇတႆးၼႆႉ ပဵၼ်ၶၢဝ်းႁဵတ်း၊ ၶၢဝ်းယိင်ႈမိူဝ်ႈ ၶဝ်ႈမႂ်ႇ,ၵႂၢၼ်, ၸဝ်ႈၼႃႈၸဝ်ႈၼေႃႈၶဝ် လိူဝ်ႈလိူဝ်ႉယင်ႉမွႆႈသေ ၶိုင်ႇလူႇ,ၶိုင်ႇတၢၼ်း ၶဝ်ႈမႂ်ႇ,ၵႂၢၼ်,ၵေႃႈၵႂႃႇလႆႈယူႇ,ၶႃႈ။ ၶိုင်ႇ,ပီမႂ်ႇတႆးၼႆႉ ၼေႃႈၽႂ် ၼေႃႈလိၼ်ၵေႃႈ သုႇယုႇသေ ၵမ်ႁႃးယုႇ,သီႇ,ၵေႃႈ တိုၵ်ႉလီယူႇ,လီသဝ်းယူႇ,ၶႃႈၵွႆး။

ၶၢဝ်းပီမႂ်ႇတႆးၼႆႉ မွၵ်ႇ,ၵွၼ်ၶဝ်သမ်ႉပေႃး ၼွင်ႇ,ၵိူဝ်ႈလူင် ယူႇ,တီႈၶိူဝ်းႁူမ်ႈၶိူဝ်းလွႆ မိူၼ်ၼင်ႇ,ႁပ်ႉတွၼ်ႈ ပီမႂ်ႇ,ယူႇ, ၶႃႈၵွႆး တီႈဝဵင်းလူင်ၶဝ်သမ်ႉ ႁဵတ်းပွႆးသေ ႁပ်ႉတွၼ်ႈ ပီမႂ်ႇ,သေတေႃႇၵေႃႈ ဝၢၼ်ႈၼွၵ်ႈၼေႃးပၢင်ႇ,မိူင်းတႆး ႁဝ်းသမ်ႉ ႁူၼ်းထဝ်ႈႁူၼ်း ၼုမ်ႇ, ၶဝ်ၵႂၢၼ်ႁၼ်ယင်ႉႁၢၼ်သေ လုၵ်ႉၸဝ်ႉလုၵ်ႉၸိဝ်း ပတ်းၽဝ်ႈႁိူၼ်းမူတ်းသိုဝ်ၸွမ်းၼေႃႈႁူဝ်ႉ ၶိူဝ်းဝၢင်းပုတ်ႈၸူဝ်းလိင်းမွၵ်ႇ,မွၵ်ႇ, ဝွႆႉၸွႆလီလီမူၼ်ႈသူဝ်းသေ ႁပ်ႉတွၼ်ႈပီမႂ်ႇ,မႃးၶႃႈၵွႆး။

ဝဵင်းလူင်ၶိူဝ်းမိူင်းတႆးၸူဝ်းၼၼ်ႉ ၼုမ်ႇ,ႁၢႆးၸၢႆး ယိင်း ၶဝ် ၵႂၢၼ်ႁၼ်တူၵ်းသူးသေ တႃႇတေပိၼ်ပွႆးပီမႂ်ႇ,ၼႆႉ ၶတ်းၸႂ် ႁၼ်ယူႇ,ၶႃႈ။ ႁူၼ်းလူင်မီးပူၼ်ႈၽႂၼ်းၵေႃႈမႃး ၵႂၢၼ်ႁူဝ်တင်းဝၼ်းတင်းၶိုၼ်းၵေႃႈလီလႆႈႁၢင်းႁၼ်ယူႇ,ၶႃႈ။ ဝဵင်းတူၼ်ႈတီး၊ဝဵင်းမူႇ,ၸေႈ၊ ဝဵင်းလူဝ်ႇ, ၊ ဝဵင်းတၢင်ႈႁူင်ႈ ၶဝ်ၵေႃႈ ၵႂၢၼ်ႁၼ်ႁဵတ်းပွႆးပီမႂ်ႇ, ၽိုၼ်ၽိုၼ်မၢၼ်းမၢၼ်းယူႇ, ၶႃႈၵွႆး။ ဝဵင်းလူင် ၵမ်ႇႁႃး ဝဵင်းလိၵ်ႉ ဝဵင်းၼွႆႉ ၶိူဝ်းမိူင်း တႆးၵေႃႈတတ်ႈၼိူင်ႇ,ႁႃႈလိူဝ်ၵေႃႈ ၵႂၢၼ်ႁၼ်ႁဵတ်း ပွႆးပီမႂ်ႇ, ယူႇ,ၶႃႈ။ ၵမ်မႃးပွႆးပီမႂ်ႇ,ၼႄ သိင်ၵွင် သိင်မွင်းတႆး လင် ႁိူင်းယူႇ,တင်းဝဵင်းၼႆႉ လႆႈထၢင်ႇ,ဝႃႈႁိူင်းၵႂႃႇ,တင်းလုမ်ႈ ၽႃႉၶႃႈယဝ်ႉ။

ပေႃးပၢင်ပွႆးယဝ်ႉၵႂႃႇ,သမ်ႉ ပီႈၼွင်ႉတႆးၵဝ်ႇၼႄၵႂႃႇ, တၢင်းၽိုၼ်တၢင်းမၢၼ်းၶႃႈႁႃႉ?

ပီႈၼွင်ႉတႆးႁဝ်းၼွတ်ႇ,ပၢၼ်ႈမၢၼ်ႈၵိၼ်ႇ,ႁၢၼ်သေ ၵႂၢၼ်ႁၢၼ်သူင်သိုဝ်းပီမႂ်ႇ,တႆး၊ ႁႂ်ႈ,ၵွင်တႆး၊ ၼုင်ႈၸူဝ်းတႆး သေ ၼၢင်ႇ ႁိူင်းတႆး၊ သၢႆၵွႆႉတႆး တီႈၶိူဝ်းပွႆးႁူႉလႆးယဝ်ႉႁႃႈ?

သိင်ၵွင်သိင်မွင်းတႆးၵေႃႈ ဝႃးပွႆးယဝ်ႉတေႃ ႁူင်ႈႁႃ၊ ၵႂႃႇ,ႁႃႈ? ပီႈၼွင်ႉတႆးႁိူင်းၵွတ်ႇ,မၼ်ႈ ႁူဝ်ႈယိုၼ်းယၢဝ်း မူဝ်းၼႄႈ ၼၼ်ႉ ပိၼ်ပုၼ်ႈၽွၼ်းတႆးႁဝ်း ႁူႈၵေႃႈႁူႈႁူၼ်း ၶႃႈယဝ်ႉ။ တႆးႁဝ်းသိုပ်ႇ,ၸုင်ၶၢၼ်ႁၢၼ်၊ ၽွမ်ႉႁၢၼ်သေ မူဝ်းၼေႈမႃးလိၵ်ႈလၢႆး ၽိုင်ႈငဝ်ႈ ယိၼ်ၸေႈတႆးႁဝ်း တေလႆႈႁူဝ်ႈႁိုင်းၶႂ်ႇ,တင်းလုမ်ႈၽႃႉၶႃႈယဝ်ႉ။

ၵူဝ်ႉၼိုဝ်းႁူၼ်းၼိုင်ႈမိဝ်းၼႆႉ တေလႆႈမီး

(၁) ၵႂၢမ်းလၢတ်ႈ

(၂) ၽိုင်ႈငဝ်ႈ

(၃) လိၵ်ႈလၢႆး

(၄) ၽေႈသေႈ

(၅) မိူင်း

ပိၼ်ႁႃႈမိဝ်းၼႆႉၶႃႈယဝ်ႉ။

ၼိုင်ႈႁႃႈမိဝ်းၼႆႉ ၵမ်ႇ,တိမ်ထူၼ်ႈ (ၵမ်ႇ,ၼၼ်ႉ) ႁၢႆလၢႆ သေမိဝ်းမိဝ်းၼႆႉၵူၼ်း တေလႆႈၼေႈလိၵ်ႉၶိုၼ်းလုမ်ႈၽႃႉ တေလႆႈ ၼေႈလိၵ်ႉၶိုၼ်းငႁႈႁၢင်တၢင်,ၵူဝ်ႉၼိုဝ်း ႁူၼ်းၼမ် ၵၢၼ်ဝႄႈၼၼ်ႉ ပီႈၼွင်ႉတႆးႁဝ်း လူဝ်,ႁုထိုင်ႁူႈႁူႈႁူႈႁူၼ်း ယူႇ,ၶႃႈ။

ပီႈၼွင်ႉတႆးႁဝ်းလူဝ်,မေႃလၢတ်ႈၵႂၢမ်းတႆး ႁူႈၵေႃႈ လူဝ်,မေႃႇ,လိၵ်ႈတႆးႁူႈၵေႃႈ တေလႆႈၶတ်းၸႂ် ႁူႈလိၵ်ႈတႆး ၼိုတ်းႁပ်ႈ ၼိုတ်းပၢၼ်၊ လိၵ်ႈလၢႆးၼႄ ၽိုင်ႈငဝ်ႈ တေႁူႈ လႆႈတဵတ်ႈတဵၼ်ႈ၊ တႆးႁဝ်းတေလႆႈၵွႆႉ ၽိုင်ႈငဝ်ႈတႆး ၵၢၼ်ဝႄႈၵူဝ်ႉၼႆႉ ပီႈၼွင်ႉ တႆးႁဝ်းႁူႈၵေႃႈႁူႈႁူၼ်း ယိပ်း တိုဝ်းၵႂႃႇ,သေ ႁဵတ်းပၢင်ပွႆးပီမႂ်ႇႁႂ်ႈ မီးၼမ်ႉတွၼ်း မၢၼ်း ႁႂ်ႈႁႂ်ႈၶႃႈယဝ်ႉ။

ၼုမ်ႇ,ႁၢႆးၸၢႆးယိင်းတေႃႈလိဝ် ႁမ်ႈၼမ်ၼမ်ႁႂ်ႈ ပေႃးလၢတ်ႈၵႂၢမ်းတေႃႇႁၢၼ်ၶၼ်လၢတ်ႈၵႂၢမ်းၵူဝ်ႉၼိုဝ်းပိုၼ်ႈ၊ ပေႃးၼႆႉ ၵႂၢမ်းတႆးတေလၢတ်ႈၶေႃႈၽႂ်။ တၢင်းၼုင်ႈ တၢင်းဝႃးၵေႃႈ ပေႃးဝႃးတေသိုပ်ႇၼုင်ႈၼုင်ႈမိူင်းၽွၵ်ႈၼႆ.

ebook is created by www.Shanyoma.org

ၵမ်ႇသေလႆႈ၊ ၼုဝ်းတႆးသမ်ႉၵမ်ႇၶႆႈသိုဝ်ႉၶုင်ႈၵၼ်ၼႆႉ
ပိၼ်ႇတၢင်းယုပ်ႈယွမ်းတႆးၸွမ်းၶႃႈယဝ်ႉ။ ပေႃးလိၵ်ႈတႆးၼႆႉ
ၵမ်ႇၼွႆႈသွၼ်ၵၼ်။ လိၵ်ႈလၢႆးမိူဝ်းပိူၼ်ႈငေႃႉလူမ်းၵၼ်ၶူႈ
သွၼ်ၼႆႉ လီမွၼ်ႉမေးငေႃႉငေႃႉၶႃႈယဝ်ႉ။

(၁) လွင်ႈၵၼ်ၵိၼ် ၸင်ႇဝၢၼ်
(၂) လွင်ႈၵၼ်ၶၢမ်ႇ ၸင်ႇမဝ်
(၃) လွင်ႈၵၼ်ၵၢဝ် ၸင်ႇလႆႈ
(၄) လွင်ႈၵၼ်ၶႂ်ႈ ၸင်ႇၼိုတ်း
(၅) လွင်ႈၵၼ်ပိုတ်းၸင်ႇတိုဝ်ႉ

ၵၢဝ်ၶၢမ်းမိူဝ်ႈသွၼ်ႇၼႆႉသေ ပီႈၼွင်ႉတႆးၶဝ်း ၵၢဝ်ပုၼ်ႈၽွၼ်းတႃႇမိူဝ်းတႆး ၶဝ်းၶင်ႇႁိုဝ် တေႁိုဝ်ႈႁိုင်း မိူဝ်းၼႄႈၼႆႉ ၼတ်းလွႆၽွမ်ႉၵၼ်သေ ပီမႂ်ႇတႆးၶေႃႈတေ လႆႈပိၼ်ၼိုၼ်ႈသုင်လိူဝ် ၼိုင်ႈပီၼိုင်ႈပီၼႆႉ လူဝ်းၵၼ် သႂ်ႇလွႆဝႆႉၼႆႉ လီသေပိူၼ်ႈၶႃႈယဝ်ႉ။ မိူဝ်းၼႄႈမႃးပီမႂ်ႇတႆးၶေႃႈ တေလႆႈပိၼ်၊ ပီမႂ်ႇတႆးၶေႃႈ ၵမ်ႇလွင်ႈပွႆးမူၼ်ႈပွႆးသိူဝ်းလႆ၊ လႆသေ တေႁိူႈမီးၼမ်ႉတွၼ်းမၼ်း၊ မိူင်းတႆးၶဝ်းၶေႃႈ တေလႆႈၼိုၼ်ႈယႂ်ႇ၊ၶူႈၼၼ်ႉ ၵွၼ်ၵၼ် ယုၵ်ႉယွင်ႈၽိုၼ်ႈ ငႄႈ၊ လိၵ်ႈလၢႆး သေၵမ်းတႃႇ။

မႂ်ႇသုင်ၶႃႈ
ႁူႉယူႇလီမီးငိုၼ်းလွမ်းပီမႂ်ႇသေၵမ်းၶႃႈ
ၼၢင်းၽိဝ်ႁွမ်ယီႈ
ၸၼ်ႉ(၉) ႁူင်းႁဵၼ်း ၸၼ်ႉသုင် မၢႆ(၁)
ဝိင်းတူၼ်ႈတီး

ႁၢင်ႈလီမၢၵ်ႇသီႈၼႃ (ၶႃမ်းၵပ်းထုၵ်ႇ,ၶႃႈတူဝ်)

ပိၼ်ႇႁူၼ်းမႄးယေႈပၢၼ် ၊ ပေႃးၶဝ်းၽၢၼ်ပိင်ႇလႃႇ
ႁၢင်ႈလီတၢၼ်ႇလွႆႇၶေႃႈ ၊ ပိုၼ်ႈတေႃႈၵမ်ႇၶၵ်ႉၶဝ်း
ႁၢင်ႈလီမၢၵ်ႇသီႈၼႃ ၊ ၶေႃႉထၢမ်ႇၶႃႈၵမ်ႇမီး
ႁူၼ်းၶဝ်းၶေႃႈပိၼ်ႇၶၼ်ၶၼ် ၊ ပေႃးၵမ်ႇၶၼ်ပိင်ႇလႃႇ
တၢင်းလႆႈယၢပ်ႇၼၢၼ်လွႆ ၊ ၶေႃႉႁူၼ်းလွႆၵမ်ႇဝႃႈ
ပွတ်းတွၼ်ႈပိၼ်ႇႁူၼ်းမႄး ၊ လႆႈတၢင်းၶႃးၶၼ်ႈမႆႈႁူလႆး
ယဝ်ႉ တႆးၶေႃႉၵူလႆႉ!
ၶွပ်ႈပိုဝ်ႈမီးၶင်ႇ,ၶၼ်ငလႈ
လူဝ်ႇ,လႆႈၵႂ်ႉၼတ်းလွႆ ၊ ၶေႃႉႁူၼ်းလွႆၵမ်ႇဝႃႈ
ၵွၼ်ၵၼ်သွၼ်လိၵ်ႈလၢႆး ၊ ဝႆးမႄးလၢင်ႇ,တေမွၼ်းယူႇ
ယဝ်ႈၶေႃႉၵိူရႆႉ!
လိုဝ်သေၶၼ်ႉၵမ်ႇ,ၵႃး ၊ ပေႃးၶႃးသွၼ်ပိင်ႇလႃႇ
ပိၼ်ႇတႃႇပုၼ်ႈမိူင်းၶဝ်း ၊ တေလႆႈသဝ်းၶင်ႇ,ပိုၼ်ႈယူ
ယဝ်ႈၶေႃႉၵိူရႆႉ!
လႆးလၢမ်ႇ,ယွတ်ႈမိူဝ်း
ဝိင်းတူၼ်ႈတီး

ebook is created by www.Shanyoma.org

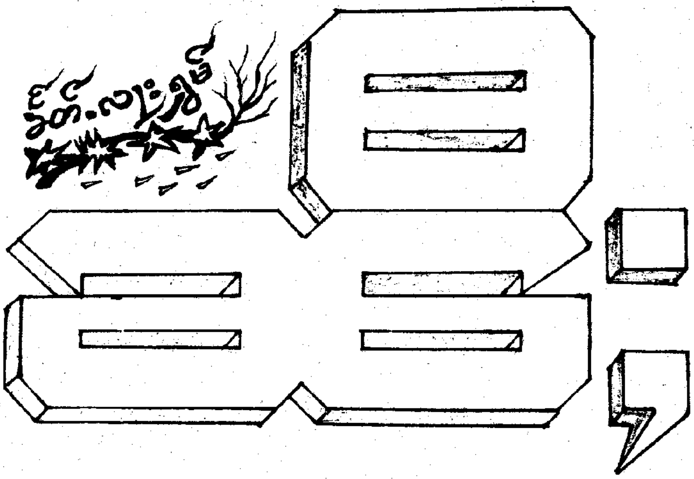

ႁိုတ်ႉမႂ်ႇပိၼ်ႇႁူၼ်း မူၼ်းမႂ်ႇ ပိၼ်ႇႁၢင်ႈ ၽူႈလွၵ်ႇၽွၵ်ႇသေမဝ်ႉဝႂ်ႈ ၼမ်ၼႄႈၵေႃႉႁူႉတၢၵ်းတေယၢမ်ႈ ထုၵ်ႉၼီႈထုၵ်ႉၶွတ်ႉယူႉႁူႈၵေႃႉ။ ၼီႈၵၢၼ်ဝႂ်ႈၼႆႉမၼ်းမီးၼမ် တၢၼ် ႁိုဝ်ၵေႃႈ ႁဝ်းလႆႈၼၵ်းလွၵ်ႇမွၵ်ႈ ၼၼ်ႉ ယဝ်ႉ။ ပီႈၼွင်ႉတႆးႁဝ်းၵေႃႉၼႄႈဝႂ်ႈ "ႁူဝ်တႆၶမ်ၼီႈ" "ၵမ်ႉမီးတႂ်ႈ ၵိၼ်ၵေႃႈ တေလႆႈမီးတႂ်ႈတီၼ်း" "ၵဝ်တီႈမွၵ်ႈသွႆႉတီႈၵဝ်ႉ" "ၵမ်ႉမီး ၵေႃႈႁႃၵမ်ႉမႂ်ႇၵေႃႈႁူႈ" "ပိုၼ်ႈပၼ် ႁဝ်းၼေႃႉ လူဝ်ႇႁေႃႉမိူင်ႉပိုၼ်ႈႁိုဝ်" "လႆႈၵိၼ်ၶဝ်ႈယႂ်ႉလိုမ်းႁုင်ႉၼႂ်း၊ လႆႈၵိၼ်ပႂ်ႉယႂ်ႉလိုမ်းႁုင်ႉၼမ်ႉ" ၸိုဝ်းၼႆႉမၼ်းၼၼ်ႉၼမ်ႉၸွမ်းတႆး ၵၢၼ်ၵမ်ႉၼွႆႈၵဝ်ႇၶွင်လႆႈပိုၼ်ႈ ၵၢၼ်မေႃမီးၵၢမ်းမၼ်ႈသိတ်ႈၸႂ်ႉ၊ ၵၢၼ်မေႃႁူႉၼၢင်းၸူးပိုၼ်ႈၸိုဝ်းၼႆႉယဝ်ႉ။

"ၼီႈ" ၵၢၼ်ဝႂ်ႈၼႆႉမီးယူႉလၢႆ သိၼ်း၊ ၼီႈငိၼ်းတွင်း၊ ၼီႈၸူဝ်းၶွင်၊ ၼီႈယွႆႈၼီႈယိမ်း၊ ၼီႈၶုၼ်၊ ၼီႈပိူင် ႁူၼ်း၊ ၼီႈၸိုဝ်ႉၸိုဝ်း ၼီႈဝၢၼ်ႈမိူင်း၊ ၼီႈၼႂ်းၵၢၼ်လၢႆးငၢၼ်းၸိုဝ်းၼႆႉ ၵမ်ႉမိဝ်းၼိုင်ႈၵေႃႈမိဝ်းၼိုင်ႈ ႁူၼ်း ႁဝ်းၶႂ်ႈ လႆႈထူပ်းလႆႈထုၵ်ႉယူႉႁူႈ ဝၼ်း။ ၼီႈငိၼ်းတွင်း၊ ၼီႈၸူဝ်းၶွင်၊ ၼီႈယွႆႈၼီႈယိမ်း လွင်ႈၵိၼ်လွင်ႈ ယိမ်ႉၸိုဝ်းၼႆႉ လုၵ်ႈတီႈႁဝ်းမဝ်ႉတိမ် ထူၼ်ႈၼႄႈ ၶူႈႁူႈၶူႈၵေႃႉၵဝ်ႇ ၶွင် ပိုၼ်ႈမႂ်ႇယဝ်ႉ။ ၼီႈမိဝ်းၼႆႉ ပေႃးဝႂ်ႈ ၵမ်ႉတီၼ်းသၢႆႈၼိုၼ်းၸိုင် "သႂ်ႈ" တီႈၼိုင်ႈၵေႃႈ မၼ်းၶႂ်ႈ "ၼႂ်ႈ" တီႈၼိုင်ႈ၊ လိၼ်ႉယႂ်ႉၸူႉ မဝ်ႉပိင်း ၽိင်ၵၼ်လႆႈ၊ ၸင်လႆႈမီးမႂ်ႇပၼ် ႁၢပ်ႇၸွတ်ႈသၼႂ်ႉၼွႆးတူင်ႉၵူင်း ႁူၼ်း ႁဝ်းတၢင်းၼမ် လီၸင်းၵၼ်၊ ၵမ်ႉႁၢၼ်ႉလွႆႇပိင်းပေႃႈၵၼ် ၸၢင်ႈ ပိၼ်သူပ်းပိၼ်ၶၢမ်း၊ ၽိတ်းၽၵ်ႉ မႂ်ႇငမးၵၼ် လွင်ႈငမ်းယိၼ် ပၢၼ် ပိၼ်ႁူၼ်းႁဝ်းတၵ်းယႃႈယူႉယဝ်ႉ။

"ၼီႈၶုၼ်" ၼႆႉၸမ်း ၵၢၼ် ထုၵ်ႉလီထၢမ်းၶွၼ်ႉၼႄႈၵမ်ႉထၢမ်း၊ ၵၢၼ်လူဝ်ႇၶူႉတေႃႉသူႈၼႄႈ ၵမ်ႉ ၶူႉ၊ ၵၢၼ်လူဝ်ႇၸိတ်း ၸွမ်းပၵ်းပိူင် မႄႈမီႈၸိုင်ႈမိူင်းၼႄႈ မဝ်ႉၸိတ်းၸွမ်း ၸိုဝ်းၼႆႉ ပိၼ် ၼီႈ "ၶုၼ်"၊ ၼီႈ "လူင်ပွင်ၸိုင်ႈ" ယဝ်ႉ။ လွင်ႈၵၢၼ် ၶုၼ်ၼႆႉပိုၼ်ႈတိုၼ်းတမ်းဝၢင်းၽဵၼ် ၵၢၼ်မႂ်ႇၽႅ၊ ၼိုဝ်ႁူဝ် ၊ ပိုၼ်ႈတိုၼ်း ၼပ်း ၵၢၼ်ဝႂ်ႉတႂ်ႈ၊ သိၵ်ႉ၊ သၵ်းၵုပ်ႉ လုမ်ႈၽွင်းငၢမ်း ဝၢၼ်ႈမိူင်းႁွႆႈပေႃး တိတ်ႉ ၼိတ်ႉ၊ ငႃႈငိမ်ႈလီၼႄႈ ပေႃး ႁူၼ်းႁဝ်းႁူးၵေႃႉၵမ်ႉ၊ သွမ်းလႆႈ၊ ၵမ်ႉၸိတ်းသွမ်း လႆႈႁုမ်ႉ၊ ၵႂ်ႈၼႂ်ႈဝၼ်း သုတ်ႉယၢမ်းမၼ်းယူႉ၊ ၸိုင် ၵွၼ် တၢင်းသုတ်း တူင်ႉ၊ ၸိုၵ်ႈပၵ်းပိူင် မႄႈမီႈၼၼ်ႉ တေမႂ်ႇၵိဝ်ႈၶွတ်ႉ၊ ၶေႃး ႁဝ်းၵွၼ်တၢင်း၊ ပေႃးဝႂ်ႈၵဝ်ၵဝ်မွႆးမွႆး တေၽိတ်းပိုင်ႈလူႉႁၢမ်း ၵၢၼ်ၼီႈ ၵၢၼ်ၶုၼ်ယူႉ ၸိုင် ၶွႆပႆဝႆးမႂ်ႇ လွင်ႈ ငမ်းယိၼ် ၼႂ်ႈဝၢၼ်ႈတႂ်ႈမိူင်း တေသုၵ်ႉယုင်ႈမႂ်ႇၵမ်ႉႁၢင်ႉယဝ်ႉ။

"ၼီႈပိုင်ႁူၼ်း" ၼႆႉၵိဝ်ႈၵပ်း လူႉႁၢႆးၼႂ်ႈၶွင်ဝတ်ႉတြႃး ၵူႈငမ်ႈ ထုၵ်ႉလီလုမ်းလႂ်ႈသင်ႉသွၼ် ယိုၼ်ႈ ပၼ်ၶုၼ်းၶွင် ႁုပ်ႉႁူႈသွၼ်ႉ မိင်ႈပၼ် လုၵ်ႈလၢင်းၼၼ်ႉၼႄႈသင်၊ ၼႂ်ႈၶွင် ဝတ်ႉတြႃးႁူၼ်း လူင်၊ ႁူၼ်းၵွၼ်ႁူဝ်ႉ ပိုၼ်ႈထုၵ်ႉလီၵၢမ်းလူ၊ ၵူတ်းယိုၼ်ႈ ၸွႆ၊ ထတ်းသၢင်၊ ၵမ်ႉထိမ်ၸွႆႈထိမ် ပၼ် လုၵ်ႈၼွင်ႉပွင်ႈပၢလုၵ်ႈ လၢၼ် ၸိုဝ်းၼၼ်ႉၼႄႈသင် ၼႂ်ႈၶွင် လုၵ်ႈလၢင်း ၵူဝ်ႉလႆႈတွပ်ႉ တီၼ်း ႁုင်ႉမူၼ်ၼႄႈၵူး လုမ်းလႂ်ႈလီၼ်ႉလူ၊

ebook is created by www.Shanyoma.org

ပုတ်ႈၵဝ်ပုၼ်ႈၽွၼ်း၊ ပုတ်ႈၵဝ် ၼူဝ်းၵိူတ်းၵမ္မရ်, (ၵူႈငမႈၵိူတ်း ဝႆႉလွင်ႈလီၵေႃႈ လူဝ်ႇလႆႈၸုပ်ႈ ၵိူတ်းဝႆႉ လွင်ႈၶူႉၵေႃႈလူဝ်ႇလႆႈၸုပ်ႈ) သိုပ်ႇပွႆႇ ပႃး သိမ်းပိင်း ၸုင်ႇမုၼ်ၶိူဝ်ႉၶႃတ်ႈ ၼိူဝ်းၵူႈငမႈဢၼ်ၼႄႇငလႈသင်၊ ဢၼ်ႈၼွင် မေႃသွၼ်ထုၵ်ႇ,လီသွၼ်ပၼ် ပၼ်, ၸႂ်ႉတင်းမေႃ၊ သင်ႇ,သွၼ်လွင်ႈလီ လွင်ႈၶူႉ ယႂ်ႇ,သိူင်ႇ,သိမ်းပၼ်,ၸႂ်ႉ၊ ၽေႃႇပၼ်ပေးၶႅၼ်း၊ သူင်ႇ,ၸူႉ,ပၼ် တီႈလီတီႈတူၵ်းထုၵ်ႇ, ပၼ်လုၵ်ႈ ဢွင်ႇပွင်ႈပႆ။ ဢၼ်ႈၼွင်ၵေႃႉငသႈသႂ်းၸႂ်၊ ထုၵ်ႇ,လီမိူတ်ႈၵိူၵ်းထုၵ်ႇ,မေႃ ပေးၵႂၢမ်း ႁၢၼ်၊တူၺ်းထိုင်ၶွႆႈထႅမ်ႈ တၢင်း လူဝ်ႇ,ႁၢၼ်၊ ပေႃးထူပ်းပေးၵမ်,ငဝ်ႈ ၵမ်, ယၢၼ်တေႃႈ သူႈၽေႃႇၶင်ႈၵိူတ်, ငၶ ၶွႆႈႁၢၼ်၊ မေႃပၼ်တၢင်းၼမ်ႈၶွႆလီ၊ မေႃတူၺ်းထိုင်ပွႆႇ,ပႃးၼူဝ်းၼွင်သေး ၶိမ်,ႁၢၼ်ဢၼ်ငလႈသင်၊ ယႅၼ်, ငငႈ ၽိူင်ႈထုင်းပူ,ၵွၼ် ၵိူတ်းမႃး ယႃႈၵွၼ်ၵိူတ်းဝႆႉ ၵမ်,သိုပ်ႇ,ယိုၼ်း တေႃႇတႆႇ,ၵိူတ်းၶွမ်းၵေႃႈ ပိၼ်ဢိ ယူႇ,မိူဝ်းဢိူင်ႈ၊ "ၵႂၢမ်းမၼ်ႈႁဝ်" ပၼ်ဝႆႉငလႈ ၵမ်,ၵိူတ်းၶွမ်းၵေႃႈ ပိၼ်ဢိႈ၊ ႁၢၼ်ပိူင်ႁူၼ်းၵၢၼ်ၵမ်, တႅမ်ႈဝႆႉဢွၼ်းပႆႇ ၵမ်,မီးမႃးဢွၼ်းၵျမ်း ဢွၼ်းပေ,ငလႈ ထုၵ်ႇ,လီၶူႉထုၵ်ႇ,လီ ၶွမ်းၵေႃႈမၼ်းၵ်ၼ်,ဢမ်တေႃႉ။

ႁမ်ႇၽွင်ႈတေဝႃႇဢၼ်ႇပိၼ် ဝတ်ႉ ၼြႃးဝႆႈ၊ ၵိူတ်းၵေႃႈလႆႈ ၵမ်,ၵိူတ်း ၵေႃႈၽိူ တေဝႃႇမႃးမႃပ်,မွၵ်ႇၸုဝ်းဢၼ် သေတူႉ ႁၢၼ်ၵၢၼ်ထုၵ်ႇ, လႆႈၵိူတ်း ငလႈၵမ်,ၵိူတ်းၶွမ်း ပႆ,ၵိူတ်းၶွမ်း ဢၼ်ႇပိၼ် "ဢိႈ" ယဝ်ႉ။

ဢိႈၶိူဝ်ႉၼိူဝ်း၊ ဢိႈဝၢၼ်ႈမိူင်း၊ ဢိႈဢၼ်ႈႁၢၼ်လၢႆးငၢၼ်း ၶိူဝ်းဢၼ်ႇၵေႃႈ တေဝႃႇ "ၸုဝ်းၵမ်,ၶူႉ,ႁူႈယိမ်ၽႂ်၊ ၸုဝ်းၵမ်,ၶူႉ,ၶေ,ၽႂ် သမ်ႉတေၶၢင်ႈ ၵဝ်သင်တၢၼ်းၵီႈသင်" မၢင်ၵေႃႉ ပိူၼ်ႈတေဝႃႇဢၼ်။ ႁၢၼ်ႁူၼ်းၸုဝ်းဢၼ်ႇ ၵမ်,ၶွႆႈငလႈဝႃႇမီးလွင်ႈၵိၼ်၊ ဢွၼ်း၊ ၶွမ်းၽွၵ်ႈ, သၢမ်ပိူင်ဢၼ်ႇဝႆႈ။ ယိုင်ႈၶၼ်ႇထၢၼ်ႈႁူၼ်းသုင်ၵေႃႈယိုင်ႈ ႁၢၼ် ဢမ်ႁႃႈဢၼ်ႇယဝ်ႉ။ ၸုဝ်းပိၼ် ၶိူဝ်ႉၼိူဝ်းသင်၊ ႁူၼ်းၼိူဝ်းၸုဝ်း ပိၼ် သင်ယူႉ,ဝႆႉ၊ ၼိူဝ်းပိူၼ်ႈသမ်ႉ မိူၼ်ႁိူဝ်ႉဝႆႉ ပိၼ်သင်ဝႆႉ၊ ဝၢၼ်ႈမိူင်းၸုဝ်းပိၼ် ၵၼ်လွႆ၊ၸုဝ်းယူႉ,သဝ်းတီႈလွႆ၊ဝၢၼ်ႈ ၸုဝ်းမိူင်းၸုဝ်းၶွင်,မိူၼ်ပိူၼ်ႈ၊ ၶွင်, ၼိူၼ်ႈယႂ်ႇ,မွႆ,သုင်မိူၼ်ပိူၼ်ႈ၊ ၶွင်, လွတ်ႈလဵဝ်းမိူၼ်ပိူၼ်ႈ၊ ၸုဝ်းၵိူတ်, ယႂ်ႇ,မႃး ဢၼ်ႇၶၢဝ်းမိူဝ်းဢၼ်ႇၸုဝ်းယူႉ, သၢင်ႈသဝ်းႁိၼ်မႃးဢိူဝ်ဢၼ်ႇလိၼ်ဢၼ်ႇ တူႉ,ပီႈဢွင်ႇၸုဝ်း၊ ၶိူဝ်ႉၶႃတ်ႈၸုဝ်း၊ ဝၢၼ်ႈမိူင်းၸုဝ်း တေလႆႈတွပ်ႇ,တၢင်း ၼိူၼ်းငႁးၶူးၶိူင်ႇၵိူဝ် ၊ တေလႆႈ ၼိူင်ပွင်ပၼ်ၶိူင်ႇၵိူဝ်။

ၵၢၼ်ၵႂၢမ်းမိူဝ်ႈၽွၼ်, လၢတ်ႈ မႃးဝႃႇ"မိူဝ်ႈဝႃး ၵမ်,ၵိူတ်းဝႆႉ မိူဝ်ႈဢၼ် ၶိင်,ပိၼ်ဢၼ်ႇ မိူဝ်ႈဢၼ်ႇၵမ်,ၵိူတ်း ထႃႈ မိူဝ်းဢၼ်ႇယူဝ်ႇမိူၼ်းဢၼ်ႇ," ၵၢၼ်ဝႃႇ ဢၼ်ႇ ပေႃးၵူၼ်ႈၶိူင် တီႈပွင်မၼ်းလိူၵ်ႈ ဢၼ်ႇၵဝ်ႉ။

သိုပ်ႇ,လၢမ်းၼူဝ်ႇၵႂၢမ်းထိုင်ႈ "ဢိႈ ဢၼ်ႇႁၢၼ်" ၵၢၼ်ဝႃႇဢၼ်ႇၵွၼ်,၊ "ႁၢၼ်ထုမ်ႈၸူဝ်" ၵၢၼ်ဝႃႇဢၼ်ႇ တေၵ်,လၢတ်ႈႁၢၼ် ယူႇ,ယႂ်းယႂ်း၊ ပိူင်လူင်မၼ်းၵွပ်ႈပိူဝ်ႈၵမ်,ၵိူတ်းၶွမ်း လႆႈ ၸုႈၼိူတ်းၼိုင်,ၼိူတ်းယၢမ်းမၼ်း၊ ယွၼ်ႇပိူဝ်ႈထႃႈမိူဝ်ႈထႃႈယၢမ်း ဝႆႉ "ဢိႈ"မႃးငလႈ ၶင်,ဝႃႇႁၢၼ်လႆႈ ထုမ်ႈၸူဝ်၊ လုတ်ႈဢၼ်ႇၸၢမ်းလင်၊ ၵႆႉ ၵဝ်ႁဝ်ႉၵႂၢမ်းမၼ်ႈလူႉ၊ ၵဝ်သၸေ, ဢၼ်ႇတၢင်လူႉၶွမ်းယဝ်ႉ။ ႁၢၼ်မၢင်ၶိူဝ်း သမ်ႇ ၵမ်,ၶွႆႈငလႈဝႃႇ ပိူၼ်ႈၶွႆႉ ပိူၼ်ႈၶိူႉသင်,ၸုဝ်း ၸူလ်းပိၼ်ႁၢၼ် ၵၢၼ်ၶဝ်ႈႁဝ်,ၵူၼ်ႉမႂ်ႈၼပ်းမိူင်ၵဝ်မႃး ဢွၼ်းၶွႆဢွၼ်းၵွၵ်ႈၸုင်းႁဝ်ႉႁႂ်ႈ၊ တၢင်း မႂ်ႈၶွႆၵူၼ်ႉမိူၼ်ႈယူႉ,ငလႈၵမ်, ၵိူတ်း ၶွမ်း၊ မီးၵၢၼ်းၵႃၼ်းယူႉ,ငလႈ ၵမ်,ၶတ်းၶွႆၶွမ်း၊ ဢမ်ႇႁဝ်ႇ တၢင်း မၼ်ႈ, ၵိမ်တူဝ်ၵိမ် ၵွၵ်ႈၵေႃႇဝႆႉယူႉ, ငလႈ ၵမ်,ပိၼ်ၶွႆ,တိုဝ်းၶွမ်း၊ မိူၼ်ဢၼ်ႇ,ၽူႈတိမ်ႈလိၵ်ႈၽူႈတိမ်ႈၵႂၢမ်း ၸုဝ်းၶဝ် မီးဝႆႉလွင်ႈၵူၼ်ႉတၢင်းၽၼ် ၸၢင်ႈလီ ယူႉ,ငလႈၵမ်,ပိၼ်တိမ်ႈ၊ ၵမ်,ပိၼ်ဢမ်ႇပိၼ်တူဝ်မႃး၊ ၽူႈၶပ်း ႁၢၼ်ၶဝ်ၽူႈဢမ်းႁၢၼ် ၶဝ်လွင်ႈၵူၼ်ႉ ပေႃႉ,မွႆ,လၢႆးမွႆ, မီးဝႆႉငလႈ ၵမ်, ပိၼ် ၵိူတ်းမႃး၊ ၸူလ်းၵဝ်သူပ်းၵၢင်ၵႂၢမ်း ပဝ်,ၽူႉ,ၸၢမ်းလုမ်းလၢႆလၢႆ။ ႁၢၼ်ၵမ်, ၶွမ်းသူပ်းလၢတ်ႈ၊ သူပ်းလၢၵ်ႈ ၵမ်,ၶွမ်းလႆႈတၢင်းၼမ်ႈၶွႆ ၶိူင်းဢၼ်ႇ

ebook is created by www.Shanyoma.org

သင်ဝႃႈ ၵႂႃႇဝူၼ်ႉလႆႈငဝ်ႈ ၵႂႃႇမၼ်း ပဵၼ်ၵၢၼ်မႃးလိုင် ၼမ်ႉတွၼ်း၊ ၽွၼ်း လီတႃႇပိူၼ်ႈတႃႇၶုဝ်းၼႆႉ တေမီးမႃး ၵႂႃႇႁိုဝ်ၵၢၼ်ဝႃႈၼၼ်ႉ ဝူၼ်ႉပေႃးၵမ်ႉ သုတ်းလႆႈ။

လုၵ်ႈၶိူင်းၶဝ်ၵမ်ႉၵွင်ႉလႆႈ ႁၼ်ႉလိၵ်ႈ၊ ၵမ်ႉၵတ်ႉၶ်ၼ်ႉလႆႈ လိၵ်ႈၼၼ်ႉ ၶွပ်ႈၶဝ်ထုၵ်ႉၼီႈ "လိၵ်ႈလၢႆး"ၶဝ်၊ ၶွပ်ႈၶဝ်ၵမ်ႉ ၶိူင်း ၵမ်ႉၵၢၼ်ႉႁွမ်းဝၼ်းလွၵ်ႉဝၼ်းၼၼ်ႉ၊ ၵၢၼ်ဝၢၼ်ႈၵၢၼ်မိူင်း၊ ၵၢၼ်မၢၵ်ႈ မီးလီပီၼ်၊ၵၢၼ်ယဵၼ်ႉငႄႈ၊ၵၢၼ်ပႃး ယူႇလီ၊ ၵၢၼ်ၵပ်း သိုပ်ႉတိတ်းတေႃႇ ၶၼ်၊ ၵၢၼ်ပႃးပၼ်ႉရႃႇ ၶွပ်ႈသင် ၵမ်ႉၼိုတ်းပိူၼ်ႈ ၶွပ်ႈသင်လႆႈတူၵ်း လိုၼ်း၊ ၶွပ်ႈႁဝ်း ၵမ်ႉပေႉၼီႈယဝ့်။

ၵၢၼ်မိူင်းၶေႈၵၢၼ်မိူင်း၊ ၵၢၼ် ၽိုင်ႈထုင်းၶေႈထုင်းယူႉယႃႉ ယႃႉ သင်သမ်ႉၵဝ်မႃးၵဝ်ၼဝ်းၶွၼ်ႈ လေႃးၵၼ်တင်းၵၼ်ပီၼ် ၼီႈပီၼ် ၶွတ်ႉၼၼ်ႉ ၵဝ်သုၵ်ႉၵွႆ ယုင်ႈၵွႆ တိၼ် ႁူဝ်တိၼ်မႃႉႁူၺ်းၵၼ်ဝႃႈၼၼ်ႉၽူႈ သွၼ်ႉ တူဝ်မ်ၼ်ႈၶေႉတၼေႃႉၽူႈ တ်မ်ႈ လိၵ်ႈၶဝ် တေၵမ်ႉဝႃႈ ၼၼ် ၼၼ် ယုမ်ႉယမ်ယူႉ။ ယွၼ်ႉပိူဝ်ႈၽူႈ တ်မ်ႈလိၵ်ႈၶေႈ ပီၼ်ႁူၼ်းပုထု ၵိၼ်ႉ မီးၼီႈမီးၶွတ်ႉ ႁႅပ်ႈတူဝ်ယူႉ ၶေႇၼိုင်ႈငဝ်ႈၵၢၼ်လႆႈတ်မ်ႈလိၵ်ႈ ပွတ်း ၵွၼ်ႉတွၼ်ႈၼၼ်ႉ ယဝ့်ၶူႉၼၼ်ႉ ၶေႈၼင်ႇ ႁၢင်ႈမဝ်ၵွႆလူမ် ၵွႆၶူႉ ၼိုင်ႈ ၵိတ်းမိူၼ်ၼင်ႇ လႆႈတ်ၼ်း ၼီႈပေႉၶူႉပွတ်းၵွၼ်ႉ တွၼ်ႈၼိုင်ႈ ယူႉ။

ႁိုတ်ႉမႃးပီၼ်ႁူၼ်း မူၼ်းမႃး ပီၼ်ႁၢင်ႈ ....

ၵူဝ်ႈႁဝ်းတိုၵ်ႉလႆႈသုတ်ႉ လူမ်း ယိၼ် ၵွၼ်ႉသေသိုပ်ႉ သၢႆၵွႆ ႁဝ်းလႆႈ၊ ၵူဝ်ႈႁဝ်းတိုၵ်ႉ လႆႈယိပ်ႉ ယၢင်ႈ ၼိူဝ်ၼင်လိၼ်သေသိုပ်ႉ၊ၵုၵ်း မၼ်ႈတူဝ်မိင်းႁဝ်းလႆႈၼၼ်ႉ ၽႅဝ်ၽႅဝ်ၶေႈ ႁၢႆႈၶတ်းၵွႆငၵႈၼီႈငၵႈၶွတ်ႉ၊ တ်ၼ်း ၼီႈတ်ၼ်းၶွတ်ႉ ၼင်ႉၵႂႃႇပွင်ႉ ပီၼ် ၶူႉလႆႈၼၼ်ႉသေ ႁၢႆႈလႆႈ ပူၵ်းပွင် ၶေႉ သၢင်ႈ ၵူဝ်ႈပၢၼ်ႁၢင်ႈလီ၊ ငၢမ်း ယိၼ် ၼိုၼ်ႈယႂ်ႉ၊ မွႆႉသင်ႁူႈ ၶေႉႁူႈ ႁူၼ်း လူႉရၢႆႈတေႃႉ။

ၶ်တ်ႉလႃးႁွမ်

ၶၢမ်းတႃႇၵၼ်

၁။ ၵၢင်ဝၼ်းပႆႈၽတ်ႉ,ၵၼ် ၊ ၵၢင်ၶိုၼ်းၵင်ႉ,တေႃႉၶႄႈ?

၂။ ပေႃးၵဝ်ပ်တ်ႈသမ်ႉယွႆႉ ၊ ပေႃးသွႆႉ,ထ်ၼ်ႈသမ်ႉလိၵ်ႉ?

၃။ ပေႃးၼင်ႈသမ်ႉသုင် ၊ ပေႃးလုၵ်ႈသမ်ႉတ်မ်ႉ?

၄။ မႃႉသွင်တူဝ် – ၶႂႃးသွင်ၵၢပ်ႉ – ယၢပ်ႉႁူးဝၼ်း?

၅။ မီးပိၵ်ႉ,ၵမ်မီးတူဝ် – မီးႁူဝ်ၵမ်ႉ,မီးၶႄႈ – ႁူၼ်ႈၵႃႇၵမ်ႉ,မီးႁူင် – ၶူလူင်ယေႈယေႉယေႈၵွၵ်ႉ,မႃး?

၆။ မီးႁူၵမ်ႉ,မီးၶႄႈ ၶဝ်ႈၵၢတ်ႉ,ႁူးၸႂ်ႈဝၼ်း?

၇။ မီးၶႄႈၵမ်ႉ,မီးႁူႁူၼ်းတွမ်လူ ၵႂႃႇပၼ်ႉ?

၈။ မႄႉၶိုဝ်ႈပၢၵ်ႈ, ႁူဝ်ၶ်ဝ် – ၵဝ်မႃးမတ်ႉသဝ်လ်ဝ်သ်ၼ်ႈသ်ၼ်ႈ?

၉။ သူပ်းၵမ်ႉ,လၢတ်ႈ – ပၢၵ်ႈ,ၵမ်ႉ,သ်ၼ် – ပေႃးပူၼ်ႈထ်ၼ်ၵၼ် မၼ်းမ်ပ်ႈလိၼ်ႉၸူး?

၁၀။ မိူဝ်ႈၶူႉ,ၵၼ်ႉၶ်တ်းၶၢမ်း – ၽိူဝ်,မႃးၼမ်ႉတႃႇယွတ်ႉ,ၽေမ်းၽေမ်း ႁူဝ်ႈၵ်မ်ႈ?

၁၁။ သူပ်းမၼ်းတၼ်,ၼ်မ် – ႁွႆးမၼ်းတ်မ်ၵိုင်ႈ?

၁၂။ ၽႄႈမ်သုမ်,တွပ်း – ၶွပ်ႈလပ်းလမ်းမွႆႉ – ဝႆႉႁူဝ်ယွႆးလ်ၼ် – ၵဝ်သ်ၼ်သိူင်,ၶ်ႈသိူဝ်ႈ?

၁၃။ ပ်တ်ႉ,ၶႄႈၽူႉမႃးၶွမ်း – ႁူမ်ႈႁူဝ်ၶွမ်းသၢၵ်ႈၶွၵ်ႉ, – ၵမ်ႉ,ႁွၼ်တွၼ်ႉပႆလိၼ် တိၼ်မိူဝ်းၶေႈၵမ်ႉ,မီး?

၁၄။ တူဝ်မၼ်းပီၼ်ၵၼ်ယ်ဝ် – ႁူဝ်ၶ်ဝ်ၵွၵ်ႉ,သၢမ်လုၵ်ႈ – လုၵ်ႈမၼ်းမီးသိပ်းသွင် – လၢၼ်မၼ်းသၢမ်ပၢၵ်ႈ,ပႆႁူၵ်းသိပ်း ႁႃႈ?

လီၵ်ႈၼိုင်ႈပိူင်ႈၵူၼ်းသိုၼ်း

ႁူမ်ႈၽူင်းလႄးၶိုဝ်ႉ

ဝႃးသေသိၼ်ႈႁၼ်ႈဢၼ်ၼင်လႆႈသိၼ်ႈၵႂ်ႈႁၼ်ႈပွၵ်ႈႁမ်း သွင်ၵႂ်ႈႁၢဝ်ႈယဝ့် ၊ သိၼ်ႈၼုဝ်ၵွၼ်,ၵေႈယိၼ် ၼိၼ်းၵိၼ် ၽွတ်ႈဝ့်ၵေႈယႃႈ တိၵ်,ပႃႈပိၵ်,ၽေႃတ်,ၽေႃၵ်ႈၼိုၼ်းပႃၵ်ႈ တူရၢင်းၵေႈရိုဝ်ႁၼ်ပိၼ်ၵုမ်းယဝ့် ၊ ႁူရၢင်းလႆႈႁၼ်မၢင် ၵိုဝ်းပိၼ်တၢမ်ၽေႃၵ်,(ၽေႃၵ်,မႆႉ)ၵွပ်ႈၵပ်း ၵွမ်းပိုၼ်ႈ သေႉႁူမ်ႈပိုၼ်ႈဝ့်သေ မၢင်ၵိုဝ်းသမ့်ပိၼ်ငိုၼ်ႈ တူၼ်ႈမႆႉ ၵွၵ်,ဝ့်ႁၢင်းၶေႃယဝ့်သိၼ်ၼဝ်ႁူတူဝ်လိတ်းမိုဝ်ႈၵဝ့်ဢၼ် တိုၼ်,လုၵ်ႉႁူမ်ႈၵၼ်ၼိုၼ်းၽွင်းမိုဝ်ႈမိုၼ်ႉသိုၼ်း ဢၼ်ႉဢၼ်ပိုၼ်းမၼ်းၵမ်,ၵိုင်,လီႁၢင်ႈၵႉယဝ့်။

ၵၼ်ပိၼ်ပုၼ်ႉမႄႈဢၼ်ႉ ႁိတ်းပိၼ်ယႃႈယႃႉၵွႆသေ တေလႆႈဝႃႈၵမ်,မၼ်းႁႂ်ႈဢၼ်ႁူရၢင်းယဝ့်-ပိၼ်ရိုဝ်မႄႈၵေႈလီ ၵၼ်ႁဝ်းတူပ်းယူ,မိုဝ်ႈလိဝ်ဢၼ်ႉ ပိၼ်ပိုၼ်းၵၼ်ႁၢင်ႈၵႉ သေတႉၵေႈယႃႉ၊ ႁဝ်းၽွမ့်ၵၼ်ယႉပိၼ်ပိုၼ်းၵၼ် ႁၢင်ႈ လီသေ ဝႃးဢၼ်ႉမိုဝ်းဢၼ်ႈမႄႈတေပိၼ်တီႈၼဝ်ဢွၵ်ႈႁဝ်းငႉ ၵၢင်းၵူၵ်းသုပ်းသေႁိၼ်တူရၢင်းၼိုၼ်းယူ,ဢၼ် ၵမ်,ပိုင်ႈ ယဝ့်၊ ႁူရၢင်းဢၼ်ႉ,မိုဝ်ႈလိဝ်တေပ်,ၵိုင့်ၵၢင့်ယုမ်,လႆႈဢမ့်တႃ မႆႈမိုဝ်ႈဝႃႈႁဝ်းတိုၵ်ႉၵိုမ်းယူ,။ တႃ,တေၵပ်းၼိုၼ်းႁူဝ်ၵွႆ ယႃႈတိၵ်,ၵေႈ ပေႉလိုဝ်သေႁဝ်းၼိုၼ်းၵပ်းၼိုၼ်းဢၼ် ၽွႆတေၵမ်,ၵၢင်ႈမႄႉၵပ်းပၼ်လႆႈ၊ တႃ,တေ မတ်ႉရိုတ်ႉ ၵၼ် တိုတ်ႉၵပ်းၵၼ်ဢၼ်ႉ ၽႃ,ၽွမ့်ႁဝ်းတိုၵ်ႉယူပ်ႈယွမ်း ၽႃ,လိၵ်ႈႁဝ်းတိုၵ်ႉဢူပ်ႈၵွမ်းယူ,တင်းဢမ်ယဝ့်။ ယွၼ်ႉ သင်ဢၼ် ယွၼ်ႉပိုဝ်ႈႁဝ်းပွႆ,ႁဝ်းသေၵုမ်,မိုင့် ႁူမ်ႈဢႄႈႁိတ်း ႁၢတႃ,သုၼ်,တူဝ် တူရၢင်းဝႃ,သုၼ်,တူဝ်ႁူရၢင်း ႁၵ့်ငိုၼ်း ၼမ်း ႁၵ့်ၵၢၼ်ႁူရၢင်းသေ ၵွင်လင်တေႃ,ၽိုင်ႈငငႈလိၵ်ႈလႃး ႁဝ်းပွႆ,ၽေႈလွင်ႈၽွမ့်ႁူမ်ႈႁဝ်းလုတ်ႈတူၵ်းမိုဝ်ႈငလႈ ၵင်, ပိၼ်ဢၼ်ယဝ့်။

လီရိုဝ်ၵႃႉရိုဝ် ၼၢၼ်ရိုဝ် ၵူမ်းရိုဝ်ဢၼ်ႉၵေႈ ၵၼ်ၵုမ်ႈ ႁွပ်,ဝႃ,ဢေႈတေႃ,ၵေႈ ႁၵ့်ႁွမ်ႈၵူမ်းမိုတ်ႈ ပေႉၵမ်, ၵၢင်ႈ လိုမ်းပိုင်းၵိုမ်း လိုဝ်တူဝ်ၵွႆ ၵဝ်ႈၵဝ်,ဢၼ်ႉၵေႈမီး ၊ ၵေႉ ၵၼ်ၽေႈပွႆ,တေၵႃၼ်ႈသေ ၵွင်လင်တေႃ,ပေႉထၢၼ်, ႁူၼ်းယၢၼ်ႈၽိတ်,ဢၼ်ႉၵေႈတိုၼ်းၵမ်,မႄႉလိပ်ႈၶႃ, ၵမ်လႄႉလႄႉဢၼ်ႉၵေႈမီးယဝ့်၊ လႃတ်ႈတီႈတိုၵ်ႈတိုၵ်ႈ မၼ်းသင်ဝႃႈၵမ်,ပိၼ်လႆႈၵမ်,ၼွႆႈလိပ်ႈၵမ်ဢၼ် ႁူႉ,ယူ, သေတီႈၶႃၶႃဢၼ်ႉပၼ်သိၼ်မႄႉၵွမ်းလူမ်း၊ ထိမ်ၵွႆမႄႉၽွင်း ႁမ်းတၢင်းၵူမ်းဢၼ်ႉၵေႈ ဢၼ်ႉၵေႈ ၵေႉႁၵ့်ႁွမ်ဝႃ,ဢေႈ တေႃ,ဢၼ်ႉ မၼ်းတေလွမ်ၵူမ်းယူ,ဢၼ်ႈတီႈၼၢၼ်ၵွႆႁဝ်း ယဝ့်။ ၼီ,ရိုဝ်းလႃလႃၵေႈ ပေႉၵမ်,ပႄႉလၢမ်ႈၽႃးမၼ်းသေ ႁႂ်ႈၼၢမ်ႈပုၼ်ႉလႆႈဢမ့်ၵိဝ်ႈလိၼ်,လိုၵ်ႉဢၼ်ရိုဝ်တေပိၼ်လႆႈ၊ မီးလၢမ်ႈၽႃးမၼ်းလႃလႃသေ ႁႂ်ႈၼၢမ်ႈဢမ့်ဢၼ်ႉၵေႈ ႁူတေ ၵမ်,ပိၼ်လႆႈယဝ့်၊ မၼ်းႁိတ်းႁူရၢင်းမၼ်းၵေႈ မၼ်းရိုဝ်ပိၼ်၊ ႁဝ်းႁိတ်းႁူရၢင်းႁဝ်းၵေႈ ႁဝ်းရိုဝ်ပိၼ် ၊ မၼ်း ႁဝ်းႁူမ်ႈၵၼ်ႁိတ်းဢၼ်ၵင်, ၵၢင်ႈယဝ့်ႁၢ,ငႃႈငႃႈလူမ်လူမ် ယဝ့်။

မိုဝ်ႈမိုၼ်ႉသိုၼ်းဢၼ်ႉ ယွၼ်ႉပိုဝ်ႈၵွႆ, တိုင်းမၼ်းပွႆ, မၼ်းႁိတ်းႁူရၢင်းမၼ်းသေ၊ တိုင်းၼဝ်ပွႆ,ၼဝ်ႁိတ်းႁူရၢင်းၼဝ် သေ ၊ တိုင်းၼဝ် ႁဝ်းတေႁိတ်းႁူရၢင်းႁဝ်းႁူရၢင်းဢၼ်သေ ၵဝ်ၵမ်,ၼွႆႈယွမ်းမၼ်း မၼ်းၵမ်,ၼွႆႈယွမ်းၵဝ် ႁိုဝ်းႁႃ,ႁိုင်း လၢမ်ႈႁႃ,ႁူရၢင်းလၢမ်ႈ သေႁိတ်းဢၼ်ပေႉၵမ်,သၢင်,သုၼ်,

ebook is created by www.Shanyoma.org

ၼ်ႈလၢင်ႈၵူမ်တၢႆသေၵိူၵ်းပိၼ်ႈယဝ်ႉ။ ၵိုဝ်းၶဝ်ၵမ်ႉ,ၵူမ်ၵိူၵ်း ပိၼ်ႈ ၵမ်ႉ,တၢႆပိၼ်ႈငလႈလႆႈဝႃႈၵမ်ႉ,လီယဝ်ႉ။ ၵိမ်မိူဝ်ႈ ၵေႃႉလႆႈငိၼ်းသိင်ၵူၼ်ႈၼႆႈၸႂ်ပႅၵ်ႈၵမ်းသႂ်ၸၼ်ႉယဝ်ႉ၊ သိင်ၵိူၵ်းၵၼ်ႈၵိုဝ်းၵေႃႈမိူဝ်းမႃး သိင်ၶၢင်းပႂ်ႉ သိင်ၼိုင်သႂ်ႉ ၵိုဝ်းၵေႃႈငိၼ်းမႃး တေႃႇၵၢၼ်ႉဝၼ်းမိုဝ်းလိဝ်ၼ်ႉ ၵေႃႉၵၼ် လႆႈၵိူၵ်းၵၼ်ႈမႃးၸၼ်ႉသႂ်ဝႃႈၵွၼ်ႈၵမ်ႉ,ၵ်ၸၼ်,သေလၢင်ႈတၢႆ၊ လႆႈငၢႆႈငၢႆႈၼ် မိုဝ်းလိလိၼ်တီႈလွႆပၼ်လုပ်,ၵူၼ်းတီႈ ၸၼ်ႉယဝ်ႉ၊ ၵူၸိုဝ်းၵႃႈ ၵမ်ႉ,ပၼ်ၸၼ် ၵေႃႉလႆႈၵိူၵ်းၵေႃႈၵွႆ ယၢဝ်းယိုၼ်ႉသေၶၢမ်,ၶၢမ်ႈပူၼ်ႉမႃးၶၢဝ်းၵိူင်ယဝ်ႉ။ လႆႈၵိူၵ်း ၵၼ်ႈမႃးသေတႃႇၼ်လႂ်ၵႈၵပ်ႉၵိုပ်,လႂ်ၵႈၶၢၼ်ၵွႆၸၼ်ႉ ပေႃး လိုဝ်သေ ၵေႃႉလႆႈၶၢမ်,မႃးငတႃႉၶဝ်လိုမ်းတူဝ်သေယုမ်, ယမ် ဝႃႈၶဝ်ပၼ်ၵေႃႉၵၢမ်းၶၼ်ၵေႃႉၵတ်းယၼ်သေ ယုမ်ႉၼူဝ်ယူႇ, ၵႂမ်းပိူၼ်ႈယဝ်ႉ။ ၵူၼ်းၵေႃႉၵၼ်ယုမ်ႉၼူဝ်ယူႇ,ၵႂမ်းပိူၼ်ႈ ၸၼ်ႉ မၼ်းပၼ်ၵူၼ်းပိူၵ်,ၸၢသေ ၵိတ်းသင်ပၼ်သင် ၵေႃႈၵိုဝ်တေထိုင်ၵွႆ တိုဝ်ႉၼိုဝ်ႉတိုဝ်ႉၵ်ၼ်မၼ်းလႆႈ ၊ ၵူၼ်း ပိူၵ်,ဝၢင်ၶဝ်ငတႃႉၵိတ်းသင်ပၼ်သင်ၵေႃႈယဝ်ႉ၊ ထိုင်ၵွႆ တိုဝ်ႉ ၼိုဝ်ႉ တိုဝ်ႉၵ်ၼ်မၼ်းငၢႆႈငလႈတႃႇ,တေလိုမ်းတူဝ်သေ ၶူႇ, ယုမ်ႉၼူဝ်ၵႂမ်းပိူၼ်ႈၼ်ၵေႃႈမၼ်းၵိုဝ်တေပၼ်လႆႈ ၊ ပေႃး ၸၼ်သမ်ႉ တေၵဝ်ၸမ်ႉတမ်ႈတူၵ်းၼ်ပိူၼ်ႈငၼ,? ၵမ်ႉ,ၵွႆ... ၸမ်ႉတၢမ်ႈၵေႃႈတိုၼ်းတေၵမ်ႉ,ပၼ်တူၵ်း ငၼၽွၵ်ၼ်ၵၼ်ႈၵွႆယိုၼ်ႉဝႆႉယဝ်ႉ။

ယွၼ်ႉပိုဝ်ႈၸမ်ႉၵမ်ႉ,မီးငလႈ မူဝ်ၶွႆးၶွင်ၵီႈယူႇ,သေ တႃႇၵေႃႈ မၼ်းၵိုဝ်တေၵၢင်ႈၼိူင်ႈပၼ်တၢင်းၵၢင်ႈလီလႆႈ ပုၼ်ႈတၢင်းၶွင်၊ ယွၼ်ႉပိုဝ်ႈလိုၼ်လၢဝ်ၵမ်ႉ,မီးငလႈ ၼိုၼ်း ယၢဝ်းသေတႃႇၵေႃႈ မၼ်းၵိုဝ်တေၵၢင်ႈၼိူင်ႈပၼ်တၢင်း ၵၢင်ႈလီလႆႈပုၼ်ႈတႃႇ,လူၵ်း၊ ယွၼ်ႉပိုဝ်ႈၼိုဝ်းမၼ်းၶီငဝ် ငလႈ မၼ်းယုမ်ႉယူႇ,သေတႃႇၼ် ၵိုဝ်ပၼ်တၢင်းၵၢင်ႈလီလႆႈ ပုၼ်ႈတင်းၼိုဝ်းၼ်ၸၼ်ႉ ၶဝ်လိုမ်းပိၼ်ႈယဝ်ႉ။ ပေႃးၵိုဝ်းၸင်,ၵၼ် ၵူဝ်းၵၼ်ၼ် ယႃႇ,ဝႃႈတေၽွမ်ႉတေၵွႆႈ ထိမ်လႃႈပၢႆၶိင်ႈၵၼ်၊ ၵဝ်ၶိင်ႈမွႆး မွႆးၶိင်ႈၵဝ်၊ ၵဝ်ၵိုၼ်ႉ မွႆး မွႆးၵိုၼ်ႉၵဝ်သေ၊ ၵမ်ႉ,ပႃးၵဝ်ၵေႃႈ ပၼ်ယူႇ,ၵူၼ်း၊ ၵဝ်ၵမ်ႉ,တၼ်းလူဝ်,ၶူႇ,တင်းၸၼ်၊ လူဝ်,ၶူႇ,တင်းၼ်

ၵႃႈၶူႇ,ၵမ်ႉ,မီးၵၢၼ်ၵေႃႈ ၵူလၢတ်ႈၵဝ်ၶူမ်းဝၢၼ်ၵူၼ်ၵူဝ်ႉ ယဝ်ႉ ၊ မီးၵၢၼ်ၵိတ်းၵွတ်းၵေႃႈယွၼ်ႉပိုဝ်ႈၵမ်ႉ,ၼွႆႈ ပွႆႈ, ၵၢၼ်ငလႈလၢင်,ထိုင်တီႈလႆႈပၼ်မႃးလိုင်ႈယွႆ,ထၢၼ်,ၼ် ယဝ်ႉ။ ၵိုဝ်းမိုဝ်ႈၼ်ႉ မိုဝ်ႈမၼ်းတေတၵ်ႈ,ၸၼ်ႉ သင်ၵိုဝ်းၵုပ်း ၵွမ်းၼ်ၵိုဝ်တေထိုင်တီႈလႆႈတၵ်ႈ,ပၼ်ၵိူႈယွႆ,မႃး၊ ယမ်း လိဝ်ငတႃႉၵမ်ႉ,ၼွႆႈပၼ်ၵေႃႈပၼ်မႃးယဝ်ႉ၊ ၵမ်ႉ,ၵိူႈလႆႈတၵ်ႈ, ၵေႃႈပေႃးတၵ်ႈ,ယွႆ,မႃးယဝ်ႉ။

တူဝ်ၵိုဝ်းလမ်ၵၼ်သေတႃႇ ၵွႆၵိုဝ်းၵ်ၵၼ်ငလႈ ၵိူဝ်းလတ်ႉၵွၼ်,ၵေႃႈယွႆ,မႃးလွႆးလွႆးယဝ်ႉ၊ ပေႃးၵမ်ႉ,ယၢၼ် လၢင်ႈတေယၢႆႈၽၢတ်,ၵၼ်သေၵူမ်ၸမ်ႉၵိူၵ်းပိၼ်ႈယဝ်ႉ၊ ၵိုဝ်း ၵွၼ်,လမ်းၼ်ႉသင်ၶႆႈတူလုၼ်းၼိုၼ်းပိုၼ်းမိူဝ်ႈၵွၼ်သိုၼ်း ၼ် မၼ်းၵိုဝ်တေၵၢင်ႈလႃႉယၢမ်ႈယူႇ,ၼိုဝ်ၸမ်ႉတင်းလူၵ်း ၼွၼ်,ယဝ်ႉ ၊ ယၢမ်းလိဝ်ငတႃႉယွၼ်ႉသၢႆၵွၼ်,ၵိတ်းၵီႈ ငလႈ ထိုင်တီႈပေႃးလႆႈတၵ်ႈ,ယၢႆႈသမ်ႉ ပေႃးလမ်တေၵူမ်ၵိူၵ်း ပႃးၼွၼ်,ၼ် ၊ သင်ၸမ်ႉဝၼ်းၸၼ်ႉ(မိူဝ်ႈၸၼ်ႉ) မႃးၵၼ် လွင်ႈပၼ်ၵိုဝ်းမိူဝ်ႈလိဝ်ၼ်ႉၼ်မၼ်းတေၵိုဝ်ႉလိၼ်ႈသေ ၵမ်ႉ,ၸၼ်မၼ်းတေၼူဝ်ယဝ်ႉ။

ယွၼ်ႉသၢႆၵိတ်းၵွၼ်,ငလႈ ၵိုဝ်းၵွၼ်,မိူဝ်ႈၼ်ႉ ပေႃးလႆႈလတ်ႉတၵ်ႈ,ထိုင်တီႈယႃႉပေႃးၵမ်ႉ,ၼႆႈလႆႈၼ် ၼ်ႉၵမ်ႉ,ထုၵ်,လီပၼ် ၊ မၼ်းတၵ်ႈ,ယွႆ,ၶူႇ,ထၢၼ်,ၵိုဝ်ၵေႃႈ ယဝ်ႉ၊ တႃႇ,တေၵပ်းၵိုဝ်း မိူဝ်ႈၼ်ႉၸၼ် ၵွမ်ၵဝ်ၵိုဝ်ၵွႆ မိူဝ်ႈ ပူၼ်ႉမႃးတေႃႇ,ၵွတ်ႈမိူဝ်ႈလိဝ် ၼ်ႉၼိၼ်းၽွတ်ႈၵိုဝ်ၵွႆ မိူဝ်ႈ ၽၵ်ႈသမ်ႉမႃးၼွတ်,ၽွတ်ႈလပ်းၵွမ်းၵိတ်းပၼ်ၵိၼ်လိဝ် သိင်လိဝ်ၵၼ်သေ တီႈတေၽႅၼ်းၶူႇ,ၸၼ်ႉ ၸမ်ႉၼွႆႈၵိုဝ်း လိၼ်,ၼိၼ်,ၵိူၵ်းၵႃႈၵိုဝ်ၵေႃႈယဝ်ႉ၊ တေမီးတွႆႈတွင်ႉၵိုဝ်းမိုဝ်ႈ ၼ်ႉၵူၵႃးသေ တေၵၢမ်းၵၢမ်ႉ တေလတ်းၶၢမ်ႈပူၼ်ႉၸမ်ႉၵိူၵ်းၵူႈ ၵိုဝ်းၵိုဝ်းသေ တေၵွၼ်ၵမ်ႉၶူႇ,ၵွတ်ႈတီႈၵုၼ်လွတ်ႈမ်ႈ ၵုၼ်လွတ်ႈၵိူၵ်းတေသူင်,ထိုင်တီႈ ၵုၼ်သိုဝ်းသႃႇ,ၼ်သေ မၼ်းၵမ်ႉ,မွၵ်,လၢတ်ႈၵွၵ်,သူပ်းၵေႃႈ ၶွႆးၵွႆမၼ်းငတႃႉ လွမ်မၵ်းမၼ်ႈဝႆႉပၼ်ၵိုဝ်းယူႇ,တႃႇ,သေယဝ်ႉ။

တႃႇ,တေၶၢမ်ႈပူၼ်ႉလႆႈၸၼ်ႉ ၵိုင်းၵိုဝ်းၵိုဝ်းလီသေတႃႇ ၵေႃႈယႃႇ, ပေႃးဝႃႈၵိုင်းၵူးၵိုဝ်းၵိုဝ်း ၵိုဝ်းၵမ်ႉ,တိမ်ထူၼ်း

ebook is created by www.Shanyoma.org

ၼ်မၼ်းလၢတ်ႈၵႂၢၼ်ႇမွၵ်ႇဝႃး တေၵၢဝ်ၶမ်ႈၶိုၼ်ႈပူၼ်ႉၼႆ သေတႃႉႁွပ်ႈႁူးၽိူဝ်ႇႁဝ်းတိုၵ်ႉယူပ်ႈယွမ်းယူႇငလႄႈတေၵမ်ႇ ၸၢင်ႈႁွတ်ႈလႆႈ၊ ႁူၼ်းႁႃၶူဝ်းၶွင် ၸိုၼ်းၶမ်းၶဝ်ၵျေႃးမိူၼ် ၼၼ်ႉယဝ်ႉ ၊ ႁိူင်းၶူဝ်းၶွင်ၸိုၼ်းၶမ်း ႁဝ်းတိမ်ထူၼ်ႈယူႇ သေတႃႉၵျေႃးယႃႉငလႄႈ သမ်ႉလိုၵ်ႈလိုၵ်ႈၸၢင်ႈၵႂႃႇၶႃႈ ႁူပ်ႉႁႃး မၼ်းၵဝ်ၶူဝ်းၶွင်ၸိုၼ်းၶမ်းၵွႆႈၵမ်ႉလႆႈၼၼ်ႉယဝ်ႉ။ တိုၼ်းၵမ်ႉၵွႆႈလႆႈလႄးလႄးငတႄႉၵမ်ႉၵွႆႈၼင်ႇၵဝ်ႇ ၵွႆႈလႆႈယူႇယွၼ်ႉပိုဝ်ႈၽိူဝ်ႇႁူၼ်းၵွႆႈမၼ်းယူပ်ႈယွမ်းဝႆႉငလႄႈ ၵွႆႈယူႇသေတႃႉၵျေႃး ၵမ်ၸၢင်ႈမိူၼ်ၵွႆႈလႆႈၼၼ်ႉယဝ်ႉ ၊ ယွၼ်ႉၼၼ်ႉၽိူဝ်ႇႁိူဝ်းၵျေႃးႁိူင်းႁိူဝ်းလီသေတႃႉ ပေႃးႁိူင်း ႁူၼ်းၽိူဝ်ႇ ႁိူင်းလၢမ်းၽိူဝ်ႇ မၼ်းၵမ်ႉလီၼႆ တီႈႁဝ်းၶွႆႈၶႃႈ ၼၼ်ႉ တေၵမ်ႇၸၢင်ႈႁွတ်ႈလႆႈ၊ ၽိူဝ်ႇၸိုၼ်းၶမ်းၵျေႃး ႁိူင်း ၸိုၼ်းၶမ်းလီသေ ပေႃးႁိူင်းႁူၼ်းၵွႆႈမၼ်း ၵမ်ႉတိမ် ထူၼ်ႈငလႄႈသင် တီႈၵွႆႈမၼ်းၵမ်ႉၵွႆႈတီႈမၼ်းငလႄႈ သင် ၵမ်ႉၸၢင်ႈထိုင်တီႈလႆႈ၊ ၽိူဝ်ႇလွႆၽိူဝ်ႇၼၼ်ႉပေႃးဝႃး ႁိူင်းမၼ်း တိမ်ထူၼ်ႈၼ်ၵမ်ႉ ႁိူင်သင်တေႁွတ်ႈထိုင်တီႈ ယိုင်းၵၢၼ်းလႆႈငၢႆႈငၢႆႈလူမ်လူမ်ယူႇယဝ်ႉ။

တႃႇႁိူင်းႁူးၽိူဝ်ႇ ၽိူဝ်ႇ တေတိမ်ထူၼ်ႈၵျေႃးၵမ်ႇ ငၢႆႈငၢႆႈ မိူဝ်ႈပူၼ်ႉမႄးၵၢၼ်လႆႈငဵၼ်းသိင်ႁူၼ်းၼၼ်ႉသေယိၼ်းပိၼ် သိင်ၶႃႈၵၼ်းမႄးတေႃႉယမ်းမိူဝ်ႈလိဝ်ၼႆ ႁွပ်ႈႁူးလွင်ႈလွင်ႈ ႁဝ်းၵမ်ႇ တိမ်ထူၼ်ႈငလႄႈသင်ႁွပ်ႈၵမ်ႇ မေႃၵႂၢမ်းတူၺ်းၶိုၼ်း ပိုၼ်းၵွၼ်သိုၼ်းႁဝ်းၼၼ်ႉသေၵုမ်ႇ ၵိူတ်း "ၵၢႆႇဝႃးၵီႈ၊ ယီႈဝႃးႁိုင်" ၼ်သေၶဝ်ႈယၢမ်းၼမ်ႉႁဝ်းၵျေႃးလုတ်ႈတူၵ်း မိူဝ်းမႄးၼပ်ႉပွၵ်ႈမၼ်းပေႃးၵမ်ႇလႆႈယဝ်ႉ ၊ သၢင်ႇတႃႉတေ ပၼ်ႁဝ်းၵျေႃးမီးယူႇ ၊ "လိၼ်ၸၢင်ႈၵျေႃးမိပ်ႈမႄးယူႇ" ႁူးၵႃႈႁွပ်ႈၸဝ်ႈယိုဝ်ႈယိုတ်းတေယိုၼ်းတ်ပ်ႈသမ်ႉလွမ်ၵုဝ်ငႄးမၼ်း ၸူင်းမၼ်းယူႇ ၵိူတ်းၼၼ်ႉသေ ယဝ်ႉၶႃႈ လၢႆလၢႆမီးမႄးၼမ် ယဝ်ႉ။

လုၵ်ႉၵဝ်မိူဝ်းၼင်ႇၶႃႈ ၼင်ႇ ႁိုဝ်ပေႃးတေၵမ်ႇလွတ်ႈ တူၵ်းမိူဝ်းႁဝ်းၼၼ်ႉ "ၵွႆႈၵၼ်ၵိၼ်လင်၊ ဝၢၼ်ၵွႆႈၵၼ်ႁၢမ်လင်၊ မိဝ်၊ ၵွႆႈၵၼ်ၵဝ်လင်၊ လႆႈၵွႆႈၵၼ်ၶႂ်ႈလင်၊ ထူပ်းၼ် ၼၼ်ႉ" ႁဝ်းၽွမ်ႉပိုတ်ႈ တူရ်ႈၶိုၼ်းပိုၼ်းႁဝ်းသေလႆႈႁၼ်ပိုၼ်း မိူဝ်ႈသိုၼ်းၼၼ်ႉပိၼ်ၵၢၼ်ႁၢင်ႈလႄႈသေတႃႉ ပိုၼ်းမိူဝ်ႈ ၵွၼ်သိုၼ်းႁဝ်းၼၼ်ႉငတႄႉႁၢၼ်ပိၼ်ပိုၼ်းႁၢင်ႈလီဝႆႉၼႆ ၼမ်ႉမႆႈၼႄႈလႃႇယူႇ ၊ ပိုၼ်းမိူဝ်ႈၼၼ်ႉမေႃတေပိၼ်ပိုၼ်းႁၢင်ႈ လီ ၊ ပိုၼ်းမိူဝ်ႈၽၵ်ႈၵျေႃးပိၼ်ပိုၼ်းႁၢင်ႈလီသေ ၊ ႁူဝ်ၵွႆႈႁဝ်း ၵၢၼ်ယၢႆႈတိၵ်ႉၽိူတ်ႉ ၵၼ်ၼၼ်ႉ ႁဝ်းၼမ်ႉ ထူၼ်လွၵ်ႈ ၶၢပ်ႈ ၵဝ်ႇ လိၵ်ႈၵၢဝ်ၶၢပ်ႈမႂ်ႇ ယဝ်ႉၼင်ႇ ႁိုဝ် ပေႃးတေ မိူၼ် ပိုၼ်းယူႇ တီႈၵွႆႈၵျေႃးႁိုဝ်ႈႁဝ်း ယုမ်ႇလႆႈၼႂ်းႁဝ်း ၊ ႁိုဝ်ႈႁဝ်းယုမ်ႇ လႆႈၼႂ်းပိုၼ်း ၊ ၼၼ်ႉပုၼ်း ၽွၼ်းမၼ်းမီးၼိုဝ်ႈႁုဝ်ၵွႆႈၵဝ်ႇ ႁဝ်းႁူးၵျေႃးယဝ်ႉ ၊ လုၵ်ႈ လၢင်းၵျေႃးပေႁွႆႈၼႄႈလိၵ်ႈလၢၼ်ၵျေႃး ပေႁွႆႈၼႄႈ လိၵ်ႈႁွႆႈ လႆႈယုမ်ႇႁူပ်ႈလိုဝ်ပိုၼ်းၵႂၢၼ်သိုၼ်းႁွႆႈသိင်ႁႃႈၼၼ်ႉႁဝ်း ယွမ်းမိူဝ်းသိုၼ်းၼၼ်ႉသေ။

ႁူမ်ႈၽူႈႁႃးၼုမ်ႇ

— ၵၢၼ်တႆး —

မိူဝ်းဝၼ်းၼိုင်ႈ ၽွင်းယၢမ်းၵၢင်ၼႂ်ႈလဝ်ႉ ၸၢႆးလိူင်း ငလႄႈ ၸၢႆးတၢၼ်ၶဝ်သွင်ၵေႃႉ ႁူပ်ႉထူၵ်းၵၼ်တီႈၼႂ်း ၵၢတ်ႇ လူင်ၼၼ်ႉသေ တူင်ႉတၵ်ႉၵၼ်။

ၸၢႆးလိူင်း – မႂ်ႇသုင် ! ယူႇလီယူႇႁႃႉ? မိူဝ်ႈ ဝၼ်းပွႆးပီမႂ်ႇ၊ ဝၼ်းႁူးမေႃ၊ ဝၼ်းမိူဝ်းတႆး ပၢင်လိၵ်ႈလၢႆးငလႄႈ ၽိုင်ငႄႈ တႆး ၵဝ်ၵေႃႈၵိုဝ်းၼ် သမ်ႉပေႃးၵမ်ႇ ႁၼ်ၼေႃႈႁၼ်တမူႇ မႄးၵွႆႈသေၵမ်းလႃႉ ... တႆးၵျေႃႉ မႂ်းၵေႃႈမီးယူႇ တီႈလႂ် ?

ၸၢႆးတၢၼ် – ၵဝ်မီးၶိူင်းယူႇၵိူဝ်ႈ ၊ တႆးႁဝ်းၽႂ်ၵျေႃးၵမ်ႇ မႄးႁွင်ႉၵဝ်ၼေႃႉ၊ ၵဝ်ၵွႆႈလိၵ်ႈၼေႃႉၵိူဝ်ႈ ႁွပ်ႈတႆးၵမ်ႇ ႁူၵ်ႇ။

ၸၢႆးလိူင်း–မႂ်းၽိတ်းယဝ်ႉတႆးၵျေႃႈ ၵၢၼ်တႆးၼ်မၼ်းၵိတ်ႇ တႆးႁဝ်းတၢင်းမူတ်းယဝ်ႉ ၵမ်ႇ မီးၼႄႈလိၵ်ႈၼႄႈယႂ်ႇ၊ ၵမ်ႇ လူဝ်ႇ လႆႈၽိတ်းပၢင်း၊ မႄးၵွႆႈၵျေႃးၽႂ်ၵမ်ႇ ႁၢမ်း တႆးႁၼ် တွၼ်ႈယူႇ၊ ႁွပ်ႈမႂ်းၵမ်ႇ မႄးႁူးတႆးငလႄႈ တႆးၵမ်ႇ ႁူမ်ႈ ပိၼ်တႆးၵိူဝ်ႈ၊ မႂ်းၶႂ်ႈ ...

ၸၢႆးတၢၼ် – ၵိူဝ်ႈ ! ၵွႆႈၵိူဝ်ႈ မႂ်းဝႃးၼႆ ! တင်းၼင်ႇၵျေႃး ၽႂ်ၵမ်ႇ မႄးႁွင်ႉၵဝ်၊ ၵမ်ႇ ၽိတ်းပၢင်းၵဝ်ၵျေႃး ၵဝ်တေၵျေႃႉ ႁူး တႆးယဝ်ႉ၊

ၸၢႆးယွင်ႈၼွႆး (ယၢင်း)

ebook is created by www.Shanyoma.org

ႁွၼ်ႈၸၢႆးႁွၼ်ႈ ယိင်းၶဝ်ႈၵိူၺ်း....ၵၼ်ပၼ်ၶဝ် ပီႈၼွင်ႉႁဝ်း-ၸၢဝ်းတႆး "ၵႂၢမ်းၵႂၢမ်းလၢၼ်း" ၵၼ်ဝႃႈ ၼၼ်ႉၸွင်ႇ သူႁူႉၸၵ်ႉယၢမ်ႈငိၼ်းႁိုဝ်?

ၸိူဝ်းပႆႇႁူႉၵေႃႈ ႁူႉၼႄးႁူႉ၊ ၸိူဝ်းႁူႉယဝ်ႉၵေႃႈ ႁူႉလႆႈႁူႉထႅင်ႈၼၼ်ႉ ၼေႈ...ၼေႈ...မႄႈသွၼ် တေၶႂ်ႈ ၼႄ။

ပီႈၼွင်ႉတႆးၵႂၢမ်းၵႂၢမ်းလၢၼ်းၶဝ်ၼႆႉ ယူႇသဝ်းၼႂ်ႈ ႁွၼ်ႈ "ပၢင်ၵႃႇၾူး" (ပင်လယ်ဘူး)ၵၼ်ဝႃႈ ၼၼ်ႉၵိူဝ်ႈ။ မူႉၵႂိၼ်ႇ ၶၢၼ်ႈၶဝ်မီးၸွမ်းႁူဝ်ငမ်ႈၼမ်ႉ "မူး" ပေႃးၼွင်းမူႉၵႂိၼ်ႇ ဝဵင်းၵၢတ်ႇသႃ(ကသာ)ယဝ်ႉ။ "ၵၢတ်ႇသႃ" မီးႁိုင်းလႂ်? ပေႃးပႆႇႁူႉ ၵဝ်ႇႁၢင်ႈၽဵၼ်ႇ လိၼ်မိူင်းမၢၼ်ႈမႄးတမ်းလူ၊ ၼေႈ....ၵၼ်မႄႈသွၼ် ၸိုင်ႈၼၼ်ႉ...။

ၽၢႆႇဝၼ်းဢွၵ်ႇမိူင်းၶဝ် မီးဝဵင်းသိုဝ်ႈၼလႄႈ ႁွင်းလၢင်း (ကောလင်း)၊ ၽၢႆႇဝၼ်းတူၵ်းမီးၵႂိၼ်ႇ ဝဵင်းမေႃႇလိၵ်း (မော်လိုက်)။ ၽၢႆႇၸၢၼ်းသမ်ႉမီး ဝဵင်းသူရၺ်ႇပုဝ်ႇ၊ ၽၢႆႇႁွင်ႇ မီးဝဵင်း "မၢၼ်ႈမွၵ်ႇ" (ဗန်းမော်)၊ ႁၼ်ယဝ်ႉႁိုဝ်?

ၸိူဝ်းၶဝ်ၼႆႉ ႁူမ်ႈဝႃႈတီႈယူႇၵႂၢင်ႈသဝ်းၶူႇ မီးၼွင်း ဝၢၼ်ႈၸွၵ်ႉမိူင်းၸိင်ႇ ၵၢမ်ႇၵၢဝ်းၶဝ်သေတႃႉ တီႈၼတေ မၢၼ်း ၶဝ် ပၼ်သၢႆႁိူဝ်ႉ ငိုၼ်းမိူဝ်း ၶႂ်ႈသိင်ၽၢၼ်း ၶမ်း ၸၢၼ်ႉယၢမ်ႈပၼ်မႄးၸၢဝ်းမိူဝ်းလူင် ၵၼ်မီးၸဝ်ႈ မီးၸွမ်၊ မီးႁၢင်ႈမီးၶေႃ၊ ၸဵမ်မိူဝ်ႈပၢၼ် ၸဝ်ႉလိူဝ် ပၢၼ်ၶေႃၶမ်းမၢၼ်ႈလူးၵႂၢၼ်ႇယဝ်ႉ၊ ၶဝ်ပၼ်သၢႆၸိူဝ်ႉ သၢႆၽၼ်းတႆးၼွင်ႇပိုၼ်းမိူဝ်ႈၵႂၢၼ်ႇ ပၢၼ်ပိုဝ်(ပျူ)၊ သရေႉၶတ်ႉတရႃႇပုၼ်ႉၵႂၢၼ်ႇယဝ်ႉ။ ၵၢပ်ႇမုမ်ႇၵၢၼ် ပူႇမွၼ်ႉ ၶႃးယႃႈ မိူၼ်ႉသိၼ်းဝၼ်းၶဝ် သိုပ်ႇပၢၼ်ယဝ်ႉပၢၼ် တေႃႇတႃႇမွၵ်ႇၶႂ်ႈၼမေႃး လုၵ်ႈလၢၼ်ၶဝ်ငတေမီးၼင်ၼႆ။

ႁၢင်ႈၵေႃႇတေႃၶမ်းလူင်တီႈမိူင်း "ပီသၼူး" ၵၼ်ပုၼ်ႉမႄးမိူဝ်ႈၵႂၢၼ်ႇ...ၵႂၢၼ်ႇၼၼ်ႉ မီးၼၢင်းၵေႃႇၶမ်း ၸဝ်ႈ "ၼၢင်းပၢင်ႇထူႉ" ၵၵ်ႉလုမ်ႈၽွင်းငမ်း ဝၢၼ်ႈမိူင်း မၢၼ်းယူႇၼဝႃႈ။ မၢၼ်းၸဝ်ႈၼၢင်းၼၼ်ႉ ၼိူဝ်ႉၼင်ပွတ်ႇ ၶၢဝ် ၼွင်ႉ၊ ၼုတ်းၼုမ်ႇ တၢၼ်ႇမွၵ်ႇ ၽူင်းႁူလ်ႉမီးၼေႃႉလီႁၵ်ႉလီယၵ်ႉ ပေႃးၵမ်ႉၵိမ်ႇ၊ ၶေႃးၵိဝ်ႇ ၵူၵ်းဝၢတ်ႇ၊ ၵဵဝ်ၶဝ်ႉ

ႁုမ်ႇမူၼ်း၊ ၵမ်ႇပွၵ်း ၵမ်ႇႁိုး ၵမ်ႇပီးၵမ်ႇယွမ်၊ ပွင်ႈတိၼ်ပွင်ႈမိုဝ်း သိမ်ႈသွႆႈၵူၼ်ႈၶူၼ်းၼၢင်ႇငိုၼ်းၸၢင်ႉ၊ ၶၢဝ် ႁၢင်ႈလီ မၢၼ်းၸဝ်ႈၼၢင်းထၢၼ်ႈပေႃး လိုဝ်းလႅင် သီႇၼေႃႉပိတ်ႇၽၢႆႇ တၢင်ႇသိုင်ႇ တၢင်ႇတိူင်း တၢင်မိူင်းပိုၼ်ႈ ႁွၼ်ႇၼၵ်ႉၵိူဝ်ႈ။

ၵေႃႇ...ႁူၼ်းၸိူဝ်းၵၼ်ယူႇၼွင်းမိူင်းပီသၼူးလူင် ၼႂ်းသမ်ႉပၼ်ၸဝ်ႈၽိုဝ်ႈပိုဝ်(ပျူ)ၵၼ်ဝႃႈၼၼ်ႉယဝ်ႉ။

ႁူပ်ႈလၢႆႈငိၼ်းၶၢဝ်ႇ မွၵ်ႇပႃႇ ထီးၶမ်း၊ ၸဝ်ႈၼၢင်း "ပၢင်ႇထူႉ" ႁၢင်ႈလီၼႄႉၼၼ် ၸွတ်ႇၸိတ်ႇ ႁူမ်ႈႁူလ်ႉ တၢင်းမိူင်းသရေႉၶတ်ႉတရႃႇ လႄႈၸဝ်ႈၸွမ်ၵေႃၶမ်း တွတ်ႈတႃႇပွင်ႇ (ဒွတ္တဘောင်) ၵေႃႇငိၼ်းႁၵ်ႉငိၼ်းပိင်ႈ၊

ebook is created by www.Shanyoma.org

ၶွႆႈလႆႈၶွႆႈၵႂၢမ်းၼႄတၢင်းၶေႃၽွမ်းမၢၼ်ႈၸဝ်ႈငလႆႈ ၵဝ်ႇၼမ်ႇတွၼ်ႈၼွင်ႈၽေႃ,ၵိတ်ႈသိင်ၸႂလႄႈ၊ ၶမ်းငၽႄးၼတ်ႉတီ,ပႃႇ,ၵိၵ်,လူၺ်ႈလိၵ်ႈမိတ်ႉတႃႇ,သဝၼ်,လၢႆႇ,လွင်ႈ ပိင်း သူင်,မိူဝ်းၸွမ်း ၽွင်းမိူင်းမၢၼ်ႈၸဝ်ႈ၊ ႁူဝ်ႈလၵ်ႈ လၢတ်ႈတၢင်,ၵႂၢမ်းသိုဝ်,တၢင်းမိူင်းၶမ်းမိူင်းသိင်သွင်ၽႄႇ,သွင်ပႃး ႁူဝ်ႈဝႃႈပိၼ်ၸိုင်ႈလိဝ်ႉလၵ်ႈလိဝ်ၵၼ်ၶွႆ,ဝၼ်းတၢမ်မိူဝ်းၼႄႈ ၼႆႉယဝ်ႉ။

ၸွင်,သူထၢင်,ဝႃႈၶေႃၽွမ်းတေသူႈတေၽွမ်ႉ ႁိုဝ်?။ မၢၼ်ႈၸဝ်ႈၶေႃၶႃႈႁႃင်ႈလီသေၵမ်,ၵႃးမႃႇ,ၼႄႈ

ႁူဝ်ၸွႆႈ ႁႃမ်ႉၽိၼ်သုင်ဝႆႉငလႈ မၢၼ်ႈႁိုဝ်ၽွမ်ႉလႃႇ။ လိၵ်ႈၽိၼ်မိတ်ႉတႃႇ,သဝၼ်,လၢႆႇ,ၶၼ်ၽွမ်း "တွၼ်ႈတပွင်," ၼၼ်ႉမၢၼ်ႈၶေႃယင်းၵဝ်ႇသိၵ်,ပိတ်ႈ သွင်,ၼႄႈၽူႈတၢင်မိူင်းၶဝ်ၵွၼ်,ယဝ်ႉ။ ပေႃးဝႃႈ ၶၼ်ၽွမ်း "တွတ်ႈတပွင်,"ႁူႉလွင်ႈၼႆႉၸိုင် မၢၼ်ႈၸဝ်ႈၽိတ်းၸွႆႈ ၸႃႉၸွႆႈၼႄႇ, ငလႈၸွႆႉႁူႈၽွင်းမိူင်းၵိၵ်,ပွင်ႈသိၵ်းပႃႈသိုဝ်ၶဝ် ႁႃင်ႈၸွၼ်းငေႃးသိၵ်းလူင်သေ ၶိုၼ်ႈမိူဝ်းတိုၵ်းမိူင်း "ဗိသၼိူး" ၶဝ်ၼႆႉယဝ်ႉ။ ႁူၺ်းၵႃႈတီႈမိူင်း "ဗိသၼိူး" ၼၼ်ႉၶဝ်မီး ၵွင်ၵိမ်မိူင်း လူင်လုၵ်ႈၶိူင်ႈၵူဝ်ႈ။ ၼႄႈၵွင်ၼၼ်ႉ ၵဝ်ၶင် "ၵူၶ်ႈ"(ပွႆး) ႁၵ်ႉတၢင်းသေ ၵဝ်ၶၼ်ပဵၼ်ႉႁင်ႈၵိပ်ႈႁတ်ႉဝႆႉႁပ်ႉႁပ်ႉ ၵိၼ်,ၵိၼ်,ယဝ်ႉ။ ပေႃးႁၢၼ်,ၵွင်လူင်ၼၼ်ႉၼၼ်ၸိုင် ၶေႃးၶမ်ႉ ယွႆ,လူင်လေႃႈတိမ်ပိၵ်းမႃးၶိုဝ်း ၼူးဝိင်းႁွင်ႈဝိင်းလူင်ၼၼ်ႉသေ ၽူႈၶိၼ်ၸိုဝ်းၵၢၼ်ၽိဝ်မႃး ၸမ်ၼူးဝိင်းၼၼ်ႉၵေႃႈ လႆႈၸူမ်ၶမ်ႉတႃႇၵူႇ,ပိတ်ႈၼၼ်ၵူဝ်ႈ။ ၸူဝ်းပႃႈလွတ်ႈၵေႃႈ ၶဝ်ႁိုဝ်ႁတ်းမႃးၵႂၢၼ်ႈ,ၶိုၼ်း တီႈၼၼ်ႉလႃႇ။ ၶဝ်ႉ,လိုဝ်းႁူင်ႁင်း လဝ်ႈၶေႃးပၢင်,ထူႇ,ၼႄႈပႃးလူၺ်ႈ ၵွင်ၵိမ်မိူင်း လူင်လုၵ်ႈ ၼၼ်ႉ ၽွင်ႈၼၼ်ၵေႃႈဝႃႈလႆႈယူႇ။

လဝ်ႈၽွမ်း "တွတ်ႈတပွင်," ၵေႃႈႁိုဝ်ငႃႈငိမ်ႈ ၶင်,ႁဝ်,။ လၢႆးတိၼ်းလၢႆးၼၼ်း၊ မၢၼ်ႈၸဝ်ႈႁတ်ႉၶိၼ်,၊ လူင်ႉလိၼ်,ႁူၶမ်၊ ႁၼ်လိုဝ်တၢင်,လဝ်ႈ တၢင်,မိူင်းငလႈ ၸိုင်,ပိူၼ်ႈပေႃးဝႃႈ လဝ်ႈမီးမၢၵ်,တလိူင်းႁၼ် ၵၼ်ၽိ မႃးတွတ်ႈသွႆ,ပၼ် ႁူပွင်,ႁၼ်ၵေႃး လင်,ႁွင်ႈႁိၵ်ႈဝႃႈလဝ်ႈ "တွတ်ႈတပွင်,-တွတ်ႈတပွင်," ၼႆယဝ်ႉ။ မၢၼ်ႈလဝ်ႈ မီးမၢၵ်,တသၢမ် လုၵ်ႈငတ်ႉမဝ်,ၸွႆႈၶင်,ၵဝ်, ။ ႁူၺ်းၵႃႈ ၶွႆးငၵႈပူင်ႈ ၵၢင် ၼူၶ်တသွင်ၽေႃ,မၢၼ်ႈ လဝ်ႈမီး မီႈမိင်းမူၼ်ႈလူင် လုၵ်ႈၶိူင်ႈ ၊ ပေႃးယူ,ၵႂၵႂ ယိမ်ႈယၵ်ႉ တူၺ်းၸိုင်ၵႃပ်ႈပိၼ်မၢၵ်,တပွႆႉငလႈ လင်,ဝႃႈမၢၼ်ႈလဝ်း မီးမၢၵ်,တ သၢမ်ႁူၺ်,ၼႆ။ ယွၼ်ႉမီႈမိင်းမူၼ်ႈလူင် လုၵ်ႈၼႆႉငလႈ ၶမ်ႉၵတ်ႉတၢၼ်းၼူဝ်း ၵၢၼ်ႉၽေႃႇ, မၢၼ်ႈလဝ်ႈ ၽုင်းယွႆ,၊ ၼႆႉပိၼ်ၽိပၼ် လိုဝ်းၵၼ် ဝႃႈၼႆ။

မၢၼ်ႈလဝ်ႈၼႆႉ ႁၵ်ႉသင်ၵေႃႈတေႃႇ၊ ၵေႃႇသင်ၵေႃႈ မၢၼ်၊ ၵၢၼ်သင်ၵေႃႈ မဝ်,တွၼ်ႉမီး တၢင်းလူႉတၢင်းသုမ်း၊ ပွၵ်ႈၼႆႉၵေႃႈႁိုဝ်ႁွၼ်, ယွမ်းၵၢၼ်ႉ ယွမ်းသုမ်းလႄးလႄး။ ၵမ်,လႆႈလၢႆးၶိုင်ႈၵေႃႈ ၵိမ်,ပွင်ထိင်ႈ လွၵ်းၶိုင်ႈၵူဝ်ႈ။ လွၵ်းလၢႆးသင်လႃႇ၊ လွၵ်းလၢႆး ပရိငယ,ဝေ,ဝုတ်ႉၽူႈၸၢႆးႁႃၶ်၊ သွႆ,ၸႃၶ်,ၽႃၶ်,ၵဝ် တပေးမၢၼ်ႈႁၵ်ႉတၢင်းမုၼ်ႈလဝ်ႈပွမ်ၵွၼ်ၵဝ်ႇတၢင်းၵပ်ႉပီ,ယ ၵေႃႉၶိုင်ႈသေ သူ,တဝ်ႈၶဝ်ႈမိူဝ်းၸူး ၼူးမိူင်းလူင် "ဗိသၼိူး" ၼႆယဝ်ႉ။ ပေႃးဝႃႈသွင်ၶႃႇ ၁ႇ,တငပး ထိုင်ၶူႇ,ၶွႆးလိၼ်လိၼ် "ဗိသၼိူး" ၸိုင် ၶူႇ,ယင်ႉၶူႇ,ၶျူး တီႈၸွမ်း ဝၢၼ်ႈၶွၵ်ႈၵွၼ်, တီႈၶိုင်ႈသေ ၵဝ် ၼူဝ်းၼွင်ၺိုၼ်းၶမ်းၶူႇ,ၽုင်ဝႆႉ ၶွႆးထိုၼ်,လုင်တီႈၶိုင်ႈဝႃႇ။ ယဝ်ႉၵေႃႈမႃးတွၵ်ႈမႃးၶပ်ႉပၼ် ပေ,တၢင်,ၵႃႇ,လႃး ႁူႈတၵႃႇ, ႁူၼ်းဝၢၼ်ႈၶဝ် ၶူႇ,ၼုတ်းၵဝ် ၵိဝ်ႈသိင်ၼူဝ်းၶမ်း ၸိူဝ်းၶၼ်ၵူဝ်ႈ။ ႁူၼ်းဝၢၼ်ႈၶဝ်ၵေႃႈ ၵွၼ်ၵဝ် လေႃး ၵဝ်သိမ် ၶူႇ,ၼုတ်းတီႈၵၢၼ်မုၼ်လဝ်ႈ ၶပ်ႉၶျေးပၼ် သမ်ႉလႆႈႁၼ်ၺိုၼ်းၶမ်းတေႉငလႈ လင်,ၵွၼ်ၵၼ် ယုမ်,ယမ်ထၢင်,ယွႆ, တေႉသေ ၸိုဝ်ႈသိင်မုၼ်လဝ်ႈ လိုဝ်းလင်ၶူႇ,။ ၵပ်ႉပီ,ယသၢမ်ၵေႃႉသမ်ႉၶူႇ,လၵ်ႉၵဝ်ပူဝ်းၶူဝ်း ပိုၼ်ႈမိူဝ်းမတ်ႉဝႆႉၶွႆးထိုၼ်, ၶွႆးၼိူဝ်းသေ လွမ်လၢတ်ႈ သွပ်ႉသိပ်ႉမုၼ်လဝ်ႈဝႆႉ ။ ပေႃးပိုၼ်ႈမႃးတွင်ႈထၢမ် လွင်ႈပူဝ်းၶူဝ်းၶဝ်ႁၢၼ်ၸိုင်မုၼ်လဝ်ႈသမ်ႉၶျေး လၢတ်ႈပၼ်သႆႈ

ebook is created by www.Shanyoma.org

တီႈမၼ်းၼၼ်ႉၸွင်ႇ, ၼၼ်ႉၵေႃႈ မၼ်ႈသိုဝ်ႈသႅတ်ႈငလ်ႈ ၶၢဝ်ႇငၢဝ်းမုၼ်ၸဝ်ႈ ယေႈၼၼ်းလိုဝ်းလင်မႄး သေ ထိုင်တီႈၸဝ်ႈၼၢင်းရႃႇၶမ်း မိူင်း ၸိူဝ်းၼၼ်ႉ ထၢၼ်ႈပေႃးၸွင်ႇ မွၵ်ႇပၢင်းထိုင် ၼွႆးရႃႇၼွႆးၶၢင်ႈ ၵေႃႉသၢင်ႈဝႆႉ ပၼ်ဝတ်ႉ ၸူင်း လင်ၼိုင်ႈသေ ၼပ်ႉထိုဝ်ၶိုဝ်းလီဝႆႉယဝ်ႉၵႂႃႇ။

ထိုင်ဝၼ်းၼိုင်ႈၵေႃႈ ၸဝ်ႈၼၢင်းပၢင်ႇထူႇ ၸွင်ႈမွၵ်ႇ ပၢင်းၵဝ်မုၼ်ၸဝ်ႈသူႇတဝ်ႈမႄးၼွႆးၶၢင်ႈရႃႇတေႃၶမ်း သေၵုပ်ႇၵူဝ်းတိုင်ႇပၢင်ႇ လွင်ႈၼႄႈဝၢၼ်ႈတမိူင်းငလ်ႈ မုၼ်ၸဝ်ႈပွမ်ၼၼ်ႉလင်ႇလၢတ်ႈရႄးမိၼ်ႇပၼ် တင်းၼႆႈၵွႆ ဝႃႈ "ယွၼ်ႉပိုဝ်ႈၵူၵႃႇမုၼ်ၽုင်းငဝ်းတၢၼႃႇ ၸဝ်ႈၼၢင်း ၶဝ်းငလ်ႈ ၶွင်ၵိမ်မိူင်းလူင်ၵေႃႈ ၵိၼ်ႇပေႃႇတဵၵ်ႉတွၼ်း ၊ ပေႃးၶႂ်ႈ ၸႂ်ႈမၼ်း ၼမ်ႉတွၼ်းလိုဝ်းလင်လိုဝ်သေၼၼ်ႉ သွင်ပုၼ်ႈၵိုင် ၸႂ်ႈထိုဝ်ပိတ်ႈမွၵ်ႇရႃႇသီၼႆဝ်ႉ။ ၼင်ၵၢႆႈ သိင်ၶွင်လိုဝ်းလင် ၶူႇတီႈ လိၼ်လိၼ်လၵ်ႉၵေႃႈ ၵူၼ်းမိူင်း ၼၼ်ႉတၵ်းတေလႆႈမႄး ၶေႃယွမ်းၼွမ်း ၼွပ်ႇတွင်ႈ ၽႄႇတိၼ်တၢၼႃႇ ၸဝ်ႈၼၢင်း ၵမ်ႇရၢင်ႉယဝ်ႉ ၊ ၶိုၼ်းၶွၼ်ႇ ၶိုၼ်းထၢမ်းၵေႃႈ တၵ်းတေတိုဝ်းၼမ်မႄးထိင်ႈ သွင်ပုၼ်ႈ ၵမ်ႇရၢင်ႉ" ၼႆယဝ်ႉ။

ၶွပ်ႈၼႆငလ်ႈၸဝ်ႈၼၢင်းၵေႃႈ ပူင်ၶၢမ်းၼၵ်း ၵွႆႉၸႂ်ႈ ၵူၼ်းမၼ်း ထိပ်းပိတ်ႈၵူၼ်းၶွင်မွၵ်ႇသီၼၼ်ႉ၊သိင်ၶွင်ၵေႃႈ ၼင်ရၢင်ႈတိုဝ်းလင်မႄး ၊ ၵူၼ်းမႄးၶႃးၵႃႉၼွမ်းၼွပ်ႇၵေႃႈ ၼမ်တွၼ်းသေ ငိုၼ်းၶီး ငိုၼ်းၶွၼ်ႇၵေႃႈ လႆႈၼမ်လိုဝ် ၵႂၼ်တၢင်းသွင်ပုၼ်ႈငတႆႉယဝ်ႉ ၊ ၵိုင်ႈၼႆသေ မုၼ်ၸဝ်ႈ သမ်ႉၵွႆႉပၢတ်ႇၵွႆႉထိပ်းထိင်ႈသီၼႆဝ်ႉ၊ပေႃးၼၼ်သိင်ၶွင် တေလိုဝ်းလင်ထိင်ႈသီပုၼ်ႈ ၊ ငိုၼ်းၶွၼ်ငိုၼ်းထၢမ်း ၵိၵ်ႇလူၺ်ႈ ၵူၼ်းမိူင်းၶႃးၵႃႉမႄးၼွမ်း ၼွပ်ႇၵေႃႈတၵ်း တေ ၼမ်မႄးသီပုၼ်ႈၼႆယဝ်ႉ ။ၵူၺ်းၵိုဝ်ႈပွၵ်ႇၼႆႈငတႆႉ ၵၢဝ်ၶွင်ၶဝ်ပွတ်းၶူႇလၢႆလၢႆၶွႆး၊ ၵႂ်ႈယူႇၵိုင်ႈၶိုဝ်ၵေႃႈ သိင်ၶွင်တိုၼ်းၵမ်ႇၼၼ်ႈၵမ်ႇပၼ်း သေၼိၵ်ႈယဝ်ႉဝႆႉ။

ၽဝ်ႇၼၼ်ႉ မုၼ်ၸဝ်ႈငလ်ႈၵပ်ႉပီႈယၵေႃႈ ဝႆႉ ၵၢၼ်ၶဝ်ထိုင်တီႈယဝ်ႉၼႆသေ လၵ်ႉပၢႆႈယၢၼ်ၵႂၵ်ႇ မိူဝ်းၵူး ၼိုၼ်း ၸဝ်ႈၼၢင်းတွတ်ႈတပွင်, ၶဝ်ႈယဝ်ႉၵႂႃႇ ၊

ၸဝ်ႈၼၢင်းပၢၼ်ႇထူႇၵွႆႉၵူၼ်းသိုၵ်းမၼ်းၵွမ်းတီႈၸွပ်ႇၵွမ်း မုၼ်ၸဝ်ႈပွမ် ၵၢၼ်လွမ်ၶဝ်ႈၵဝ်းမိူင်းမၼ်းၼၼ်ၵေႃႈ ၶိုဝ်ၶူႇလႆႈယဝ်ႉ။ ၸဝ်ႈရႃႇၶမ်းတွတ်ႈတပွင်,ၵေႃႈ ၵၼ်းသိုၵ်း ၼိုင်ႈတိုၵ်းၸဝ်ႈပီၼ်သၢႆပီၼ်ငႄႈသေ မႄးလွမ်ႉၵၢတ်ႉတိုၵ်းၵဝ်လႆႈမိူင်းလူင် ၸိူဝ်းၼၼ်ႉ ငၢႆႈငိမ်ႈ လီၼႄႉယဝ်ႉ။ ၶွင်-သိင် ၶွင်ၵိမ်မိူင်းၵေႃႈ ၵမ်ၼၼ်ႉ ၵမ်ႇလင်လႆႈ၊ ၶေႃးၼမ်ႉလူင်ၵေႃႈ ၵမ်ႇၵွင်း ၵမ်ႇၼွင်းလႆႈယဝ်ႉလူးၶႄႉ။ ၵိုင်ႈၼႆသေ ၸဝ်ႈၼၢင်း ပၢၼ်ထူႇၵေႃႈ ၵိုင်းၶွႆႉမႄႈယွမ်း မဝ်ႇၽွင်းလိုဝ်လႆႈ လႆႈပီၼ်မေးၶၢင်းၶၢင်းရႃႇ ၸဝ်ႈရႃႇၶမ်းတွတ်ႈတပွင်, ၶူႇယဝ်ႉၵႂႃႇ။

ၸူမ်ႈဝူႈလႆႈပီၼ်ၼၢင်းၶၢင်းရႃႇၵိူၵ်ႉၵမရႃႇသီ, လူင်ယူႇၵေႃႈ မၼ်းၸဝ်ႈၼၢင်း မဝ်ႇသိုဝ်းမဝ်ႇမုၼ်ႈလႆႈ သေ ယၢမ်း၊ ပွႆးဝၼ်းမိုဝ်ႈသၢင်ႇတေႃႉ တႃႇလႆႈတွပ်ႇတၢၼ်း ၵဝ်ဝၼ်း၊ ၸဝ်ႈရႃႇၶမ်းလူင်သေ မီးဝႆႉၼမ်ႉၵူႈၼွႆးၵွႆ ၵူႈၼွၵ်ႈယူႇ၊ ၼႆငလ်ႈၼင်ဝၼ်းၼိုင်း ၸဝ်ႈၼၢင်း လွမ်လၢတ်ႈၵွႆႉၸႂ်ႈၵိုင်ႈၼၢင်းမၼ်း ၵဝ်သိၼ်ႈတူင်,ငမႈ ယူႇ,ၽုၼ်းမႄးသၵ်ႉသၢႆ,လီငၢမ်းသေ ငမ်းပၼ်,ႁုၺ်တေႃးၸုၵ်ႉ၊ ၵဝ်သၢၼ်ၵဝ်လေႃးတေႃးၵိတ်းပီၼ် ၽႄႈလိတ်ႉၼႄႈ ၼမ်ႉၼမ်ႉသေယဝ်ႉ။ မႄးသၢၵ်ႈမႄးၸႂ်ႈပၼ် ၸဝ်ႈရႃႇၶမ်း သေယဝ်ႉ။ ၸဝ်ႈရႃႇၶမ်းငတႆႉၶိုဝ်ၸႂ်လႄႈ၊ မၼ်းၸဝ်ႈၵိၼ် ၵၵ်ႉၵိုင်းပိင်းၵိမ်းလူၼ်ႉလိုဝ်ၼိုဝ်ၼမ်,ၼွႆႉၵွႆႉ သိင် သူပ်းလႅင်ၵိမ်ႈၶွင်, ၵဝ်ၵွႆႉၼွင်, ၸူႉယုမ်,ငႃး ၽေးၶၢမ်းမေ ၼၢင်းမၼ်းသေ ယင်းယုမ်ႉၸုပ်ႉ ၵဝ်ၵိတ်ႉၼႄႈမၼ်း ၸဝ်ႈပိတ်ႈယဝ်ႉ။ ၽိုဝ်,ၼၼ်ႉ ၸူၺ်,တၢင်းပွင်, ၵမ်မီးငၵႃႇမၢၵ်,တႃႇၸဝ်ႈသွင်ၽႂ်,ၵဝ်ၵွတ်ႉ ဝၢႆးမွတ်ႇ, ၵႃႈၶူႇသေ ၵူၵႃႇၽုင်းငဝ်း တၼ်းၶွပ်ႈၼမ်ႉၵတ်ႉမၼ်း ၸဝ်ႈၵေႃႈလႆႈတမ်,ယေးၵူမ်ၵႃႈၶူႇပိတ်ႈမၼ်းၸဝ်ႈယဝ်ႉ၊ မၼ်းၸဝ်ႈပီၼ်ၵၼ်ၵွႆႉတူၵ်းလူင်လၢင်ၼႄႈငလ်ႈ ၵဝ်ရၢင်ႈရႃႇတေႃၶမ်းထီးၼၢင်းမၼ်းၸဝ်ႈ ၵၢပ်ႈဝႆႉၵ မၢတ်ႈၽွင်းမိူင်းၶဝ်သေ ၵွၵ်,ပႂ်းၶဝ်ႈထိုၼ်,ၶူႇ ၶူႇ,ၼင်း တြူးငၢႆးပိတ်ႈၵွႆႉယုင်းမၼ်းယူႇ,ယဝ်ႉ၊ၼင်,ဝၼ်းၼိုင်း;

ebook is created by www.Shanyoma.org

ယွၼ်ႉပိူဝ်ႈမွၵ်ႇ,ၵုမ်ႈသုမ်ႇ,တၼ် ၊ၽူၼ်လမ်လူင်းသိုင်း ၵျႃႇယႁ်ႇ,ၵျုင်းၼႄႇ,ငလႈလဝ်ႈၶျေႃႈၶမ်း လင်ႇ,ၶုႇ,သေႃႈၽူၼ် တိုၼ်ႈတူၼ်ႈမႄႉလူင်တူၼ်ႈၼိုင်ႈယဝ်ႉ၊ ၽူၼ်ၵေႃႈ တူၵ်းတၢင်းမိုၼ်း၊ မၼ်းလဝ်ႈၵေႃႈမဝ်,လၢင်ႈၶုႇ,လင်ႈပႆ ၼမ်ႉၽူၼ်ၼၼ်ႉလႆလူင်းမႃႈလွမ်းဝႄႈမႄႉ၊ ၵိင်,မႄႉ၊ ငၢမ်ႈမႄႉ လူဝ်းၼၼ်ႉသေသိၼ်တူၵ်းမႃႈ ယမ်းယွတ်,သႄႉ, ၼႄႈၽၢၵ်,လဝ်ႈ တူဝ်လဝ်ႈလူႁွၼ်,၊မၼ်းလဝ်ႈတင်းယမ်း တင်းၵတ်းသေ ၼင်ႈၵိင်ငဝ်ႈမႄႉ ၼွၼ်းလပ်းမွႆႈၶုႇ,ယဝ်ႉ၊ ၽိူဝ်,မၼ်းလဝ်ႈလုၵ်ႉတိုၼ်, မိုၼ်းတႃႇမႃႈမိုၼ်းလိုင် သႆၽူၼ်ၵေႃႈဝႆးထႃတ်,၊ မူင်းၵေႃႈပၢင်,ယဝ်ႉ ။ ၵိၼ်,လီ ၵၢမ်းငတႃႉ၊မၢၵ်,တႃႇၽီၵၼ်မီးတီး ၼႄႈၽၢၵ်, မၼ်းလဝ်ႈ ၼႆႉ မိုၼ်းလိၵ်ႈသႂ်မႃႈသေ မူၼ်မိုၼ်းမူဝ်ႈၵဝ်,ၵဝ်,၊ လႆႈမူဝ်းပိၼ်လဝ်ႈပိၼ်လွမ်ၵျၢင်ႈၶျေႃႈတေႃႈၶမ်းမၼ်းလဝ်ႈ မိုၼ်းယဝ်ႉ၊ တူၼ်ႈမႄႉၼၼ်ႉလၢင်ႈၵၢဝ်ၵိဝ်,ၵူၼ်ႈၵိဝ်,ပိူဝ်ႉ ငွတ်ႈဝႆးသေ မီးမင်,ၵလႃႇ,မွႆ,သေငလႈ ပေႃႈထိုင် ဝၼ်းသိၼ်ဝၼ်းထၢမ်း၊ဝၼ်းရူင်ၵျၢင်းပိၼ်ဝၼ်းယႁ်,လိုင် ၵူၼ်းမူင်းပိဝ် ငလႈ သရေႉ,ၼတ်ႉတရူ, ၼဝ်လေႃႉၵၼ်ၵၢဝ် ၼင်မႄႉ၊ မၢၵ်,မႄႉ မိဝ်းၼၼ်ႉမႃႈသႆ,ရူဝ် ၵၢပ်,ၼမ်ႉၵၼ် ယူ,ယဝ်ႉ၊ ယွၼ်ႉပိူဝ်ႈမၢၵ်,တႃႇလဝ်ႈမုၼ်ယႁ်, ၼုၼ်ၶျေႃႈၶမ်း လႆႈမိုၼ်းၵျၼ်လိၵ်ႈမႃႈငလႈ လင်,ၵွၼ်ၵၼ်ရွင်ႉဝႃႈ "တူၼ်ႈမၢၵ်,ၵျၼ်" ၼႆသေ သူင်ၵၼ်လွႆႉယူ,ၵျၢၼ် တေႃႇ,ဝၼ်းၼႆႉယဝ်ႉၵူဝ်ႈ၊

မူဝ်ႈလဝ်ႈၶျေႃႈၶမ်းတွတ်ႈတႃႇပွင်, မူဝ်းၵျိတ်းသိူၵ်း တိူၵ်းၵၢဝ် မူင်း ဗိသၼိူးၼၼ်ႉ ဝၢၼ်ႈဝိင်းလူ,ယႆႈၶုႇ,ငလႈ သႆရူဝ်,ငူၼ်ႈမိူဝ်း၊ ၼိုးၵျၢင်ႈၼိုးၶျေႃႈၵိူၵ်,လူရုဝ်ႈ ၶျူင်းၵူးၽႄႈၵႃႇ,ရူၼ်းမူင်းၼဝ်ၵမ်ႈၽွင်ႈၵွၼ်ၵၼ်ပႆႈၼီ ၽေးသိူၵ်း ၽေးသူဝ် ၼီ,ရူဝ်းၼီ,ပေးမိုၼ်ႈၶုႇ, လွမ်း သႆၼမ်ႉ ၼဝ်းတွင်း(ၼမ်ႉၸိုၼ်းတုၼ်း) ၵမ်,ၼၼ် (သလ္လာဝတီ)သေယဝ်ႉ ၶုႇ,တင်ႈဝၢၼ်ႈငတ, ဝိင်း တီးၵျမ်း ဝိင်းၵႃတ်,လိူဝ်း ရူ,လၵိဝ်,(ကလေးရာဇဂြိုဟ်) ၽႆ,တူၵ်း ၽင်,ၼမ်ႉၼဝ်းတွင်းၼၼ်ႉ ၼႆယဝ်ႉ၊ ဝိင်းၼၼ်ႉရွင်ႉဝႃႈ "မူင်းသတ်ႉတိၵ်း" ၼႆသေ ရူၼ်းဝၢၼ်ႈရူၼ်းဝိင်းၼဝ် ၼႆႉရူဝ်းလီၽီ ဗိသၼိူးယဝ်ႉ၊ တီးဝိင်းၼၼ်ႉ ၽိုးၵမ်းၵမ်းမႄႈ ၼိင်,ၽီၼဝ်ငလႈၼဝ်ယုမ်,ယမ်ဝႃႈလူင်ႈၼႄႈၼမိၵ်ႈမဝ်,လီ၊ ၽွင်းၼၼ်ႉၽီဗိသၼိူး သမ်ႉ ၼဝ်ႈၼိုးတူဝ်မေႃႈၽီသေ လၢတ်ႈဝႃႈၵမ်,ရူင်ၵမ်,ၼၢၼ်း ၽီၽႅး တေမႃႈၼဝ်ႈၵဝ်း ၼိုးမူင်းယဝ်ႉ၊ ၵွၼ်ၵၼ်ပႆႈ ၶုႇ,တင်းမူင်းၸွင်(မူင်းၸွင်း) ငလႈဝႃႈၼႆယဝ်ႉ၊ရူၼ်းမူင်းၼဝ်ၵေႃႈ ၵွၼ်ၵၼ်သၢၼ် မိုၼ်ႈလွမ်းၼမ်ႉရွင်ႈၵူးလူး(ဥရု)ၵၢၼ်ပိၼ် ရူဝ်ငမႈၼမ်ႉ ၼဝ်းတွင်းသေ မူဝ်းၼွမ်းၼွပ်,ယွမ်းရူမ်ႈ တိုၼ်ႈမုၼ်တိုၼ်ႈငဝ်း လဝ်ႈၶျေႃႈၶမ်းလူင် မူင်းၸွင်ၼၼ်ႉယဝ်ႉ၊ မူဝ်ႈ ၵၢၼ်ရူၼ်း "မူင်းသတ်ႉတိၵ်း"ၼဝ် ရွတ်ႈၶုႇ,တီးမူင်းၸွင်ၼၼ်ႉ လင်,ၼုၵ်းလွႆလႆႈဝႃႈ မိူင်းလေးမုင်,ၼဝ် ယင်းၵိူတ်းယူ, တီးဝိင်းၵဝ်,ၼႆသေ လွႆႉရူႆ "သူ,လူင်" ငလႈ "သူ,ၵတ်ႉ" သွင်လႆးပီးၼွင်ႉ မူဝ်းရွင်ႉမႃႈလွမ်းၼဝ်ၼႆယဝ်ႉ၊ ၼသွင်ၵေႃႉ ပီႈၼွင်ႉၵေႃႈၼင်,ရူဝ်တေလိဝ်းရွတ်ႈလိဝ်းၽဝ်ၼၼ်ႉ မဝ်,မႃႈတၢင်းသိူဝ်ႈ၊ လတ်းမႃႈၼိုးထိုၼ်,ၼိုးလွႆငလႈ ၼင်,ရူဝ် တေတွင်းမိုၼ်းသိၼ်ႈတၢင်းမူဝ်ႈမႃႈၼၼ်ႉ ၵၢဝ်လိဝ်းထၢၵ်,ဝႄႉ တူၼ်ႈမႄႉ တူၼ်ႈရူရုဝ်ႈလူင်မႃႈလွမ်း တၢင်းယဝ်ႉ၊လုၵ်ႈ သၢဝ်မိူင်းလေးမုင်,သွင်ယိင်းပီးၼွင်ႉၼႆႉ ၵျၢင်ႈလီငမ်းလဝ်းတင်းသွင်ငလႈ ၽိူဝ်,သွင်လႆး ပီးၼွင်ႉ မူဝ်းရူပ်ႉ မူဝ်းၵျၼ် လိုင် လႆႈမီးလွႆမိတ်ႉတႃႇ, ပိင်းၵိုမ်း ၵၼ်ၶုႇ,သေ ပီးတေႃႇ,ပီး ၼွင်ႉတေႃႇ,ၼွင်ႉ ၽွမ်ႉလွႆ ပိၼ်သွင်ရူႈၵၢဝ်ၵၼ်ၶုႇ,ယဝ်ႉ၊ မူဝ်ႈ ငတ,မၼ်းငတႃႉ ၼဝ်ၵၢင်ႈလူဝ်းၵၼ်မူဝ်းယူ,တီး မူင်းၸွင်ၼႆၵူဝ်ႈ၊ ရူရုဝ်းၵႃႈၼၢဝ်းတၢင်းၵေႃႈရူင်မႃႈ တၢၼ်,တၢၼ်, ၽိူဝ်,ၼဝ် ပွၵ်ႈမူဝ်းမိုၼ်းၼၼ်ႉ တူၼ်ႈမႄႉ တူၼ်ႈရူရုဝ်ႈ ၵၢၼ်ၼဝ် ၵၢဝ်လိဝ်းတီး,ပႆမၼ်းမႃႈၼႆႉ သမ်ႉပေႃႈရူၼ်းမွႆ,မိုၼ်း သိင်ႈယဝ်ႉငလႈ ၵၢဝ်သႆတၢင်းၵျႃလႆၶုႇ,ပိတ်ႈယဝ်ႉ၊ လၢမ်းလိမ်းၽႆႈလတ်းလူင်မႃႈၼိုးထိုၼ်,ၼိုးမူဝ်းသေတႃႇ ၼၢၼ်း ၽိဝ်မူဝ်းၸွင်ၼႄႇ၊လိုင်ႉၼႆသေ ၵၢဝ်ၼဝ်ႈၼမ်ႉ တၢင်းၵိၼ်ၵၢၼ်ၼဝ်ပႃးမႃႈၼၼ်ႉ သိင်ႈၶုႇ,ပိတ်ႈငလႈ လႆႈယင်ႉၵိုတ်း သေၵျိတ်းရႆႈ ၵျိတ်းသူၼ်ၵိၼ်မႃႈ ၵႃႈတီးၼၼ်ႉသမ်ႉပိၼ်တီးလိၼ်လမ် ၼမ်ႉလိူင်,၊

ebook is created by www.Shanyoma.org

ၽၼ်ႇငႆႈၶိမ်ႉဢွၼ်ႇလႄႈ တူၼ်ႈ ၶဝ်ႈၶိုင်ႈႁၢႆႈၶဝ်ဢၼ်ႉ တၢင်းသုင်မၼ်းယင်းမီးလိတ်းသွၵ်ႇႁွၼ်ႇဝႃႈဢၼ်ယဝ်ႉ။ တီႈဢၼ်ႉပိၼ်တီႈ လီယူႇလီသဝ်း ၽၵ်ႇၵိၼ် ၽၵ်ႇယႅမ်ႉ ၶႅမ်ႉတွၼ်းဢွၼ်ႇလႄႈ ၶဝ်လၢင်ႇ ႁွၼ်ႁၼ် ယူႇပႅတ်ႈ တီႈဢၼ်ႉသေ ၵဝ်ႇလုၵ်ႈ၊ လၢၼ်၊ လိၼ်၊ လႅၼ်ၽႄႈ ၵိုၼ်းမႃးလွႆးလွႆး၊ တီႈၵၢၼ် "သူႉလုင်" လႄႈ "သူႉႁတ်ႉ" ၶဝ်တင်ႈတေယူႇသဝ်းမႃးႁိမ်းသၢပ်ႇ ႁူဝ်ဢႅမ်ႉၶဵဝ်းတွင်း ဢၼ်မႃးပိၼ်ဝၢၼ်ႈ လိပ်ႈလဝ်ႈ (လိပ်ႈသေႃ) လႄႈ ဝၢၼ်ႈ သူၺ်ႇၸိူင်း ၵၢၼ်ပီႈဢွင်ႇ ႁုတူႈႁူလၢၼ်းၶဝ် ယူႇသဝ်း ၵိၼ်သၢင်ႈယူႇ ဝၼ်းမိုဝ်ႈဢၼ်ႉယဝ်ႉ။ တႃႇႁူလၢၼ်းၶဝ်ဢၼ်ႉ မီးလွင်ႈယမ်ႇယၢမ်ႇဝႃႈ ပေႃးဝႃႈၽူႈယႂ်ႇ ႁၼ်းလူင်ၶဝ် တႃႇၵူႇ သိုင် လႆႈၵူႇ ပိၼ်ၽိၼ်လႄႈ ပေႃးထိုင်မႃး လုၼ်လပ်း လုၼ်မူၼ်း၊ ဝၼ်းယွႆႇ ဝၼ်းလုင်၊ ဝၼ်းၶဝ်ႈဝႃႇ ၵွၵ်ႇဝႃႇ သိုင်ႉဢၼ်သိုင် ၵွၼ်ႁၼ်လေႃႉႁၼ် ဝႆႈဝၢၼ်း လူႇတၢၼ်းႁဝ်ႇ ႁၢႆႉၽီသဝ်ႈ "သူႉလုင်" လႄႈ "သူႉႁတ်ႉ" ၶဝ်ယူႇ ႁၢၼ်ႉတေႃႇ ထိုင်ဝၼ်းမိုဝ်ႈဢၼ်ႉ ဝႃႈဢၼ်ၵိုဝ်ႈ။

ၵႂၢၼ်ႇသႃႉၵႂၢၼ်ႇယိင်းၶဝ်-

တႃႇႁုတူႈ လႄႈ ႁူလၢၼ်းဢၼ်ႉ ယွၼ်ႉၶဝ်ယူႇ တိုဝ်ႈႁၼ်၊ သူႉႁူမ်ႈၶီ လီႁူမ်ႈသိုဝ်းယူႇ သၢင်ႈသဝ်း ၵိၼ်လူႇလၢႆႈႁၼ်မႃး တီႈၵိုင်ယွမ်ႇ "ပၢင်ႁၵ်ႉၽူႈ" လီမ်မိူဝ်ႈမိူၼ်ႉသိူၼ်းပၢၼ်ၵွၼ်လႄႈ ႁွင်ႉႁိုၵ်ႈႁၼ် "ႁုတူႈ ႁူလၢၼ်း" ဢၼ်သေတေႃႇပိူၼ်း ၼိုဝ်းလႄႈ လွင်ႈလၢတ်ႈတၢင်းသူ ၵၢၼ်ပိုင်ႈပိၵ်ႇႁၼ်ၵိတ်းၵွတ်း ၵေႃႈမီးႁွၼ်ႇလႄႈ လႆၽွၵ်ႈမႃး လၢင်ႇတေၶႆႈဢေ သူထႅင်ႈလွင်ႈတႃႇ "ႁုတူႈ" ႁဝ်းယဝ်ႉၶေႈ။

ၵိဝ်ႈႁပ်းလူၺ်ႈ လွင်ႈၵၢမ်, လဝ်ႈၶႃမ်း တွတ်ႈတႃၺ်ႇ လႄႈ လဝ်ႈဢၢင်း ပိသၼိုး ဢၼ်ႉသေယဝ်ႉ ပၢၼ်ပိၼ် မၼ်း ယွၼ်ႉပိုဝ်ႈႁိုင်ယၢဝ်းၶၢဝ်းၵႃး မီးမႃးလီမ် လႆႇပၢၵ်ႇပီလႄႈ "ႁဝ်ၶႅၼ်ႈမႂ်းမွၵ်ႇ၊ ႁဝ်တိမ်ႈမႂ်းၶိုတ်ႇ" တီႈဢိုင်ႈတၢင်း တီႈဢိုင်ႈ ၼွႆႈပိုင်ႈၵေႃႈတေပိုင်ႈ ၵိတ်း ၵွတ်းယူႇ ၵေႃႈသၼ်လၢင်ယူင်ႉလိုင်းတေ ပိၼ်ၵၢၼ်လိဝ် ႁၼ်ယဝ်ႉ။ လွင်ႈတၢင်ႊဢိုင်ႈၵၢၼ်ဢၼ်ႉ ပေႃးႁဝ်းၵမ်ႇမီးပိူင်ႉ မီးၽိုၼ် မႃႇတွင်းလွမ်း မိုဝ်ႈလႂ်ၽွင်းဝၼ်းဢၼ်ႉလိုင် လိၼ်းလၢႆးဝႆးလၢင် မႃးၵၢင်ႈပိၼ်ၵၢၼ်ပုမ်ႇ၊ ၵၢၼ်ပုမ်းႁူႉ ပႅတ်ႈႁဝ်း။ လိုဝ်းႁူၼ်းပႃႈလၢင် ပႃႈလိၼ်း ၶဝ်တႅမ်ႈၵေႃႈ ႁွပ်ႈလႆႈ တွင်းလႆႈထၢမ် မင်လႂ် လၢမ်းလိမ်းလူင်ႁူႉ၊ မၢင်လိုဝ်းသႂ်ႇမွၵ်ႇ သႂ်ႇမႂ်ႇမၼ်းသေ ၶႃၵ်ႈလိုင်းထိင်ႈလႄႈ မၼ်းႁိုဝ် လိပ်ႈလွႆႈ လပ်ႉလွင်း ၽၼ်ႈၽၼ်ႈယဝ်ႉၶေႈ။

ႁူဝ်းႁူ ၵၢၼ်ႁဝ်းလူဝ်ႇ ႁူဝ်ႉတေႃႉ လွမ်းလူၺ်ႈတီႈ ယူႇ တၼ်းသဝ်းလႄႈသင်၊ လွမ်းလူၺ်ႈႁပ်ႈဝၢၼ်ႈ ပၢၼ် မိုင်းလႄႈသင်၊ လၢဝ်းၼိုဝ်းႁဝ်းဢၼ်ႉ ႁူမ်ႈဝူလႆႈ မီးႁူႉ လိုဝ်ႈသိင် လၢႆလၢႆလိုဝ်း လၢႆလၢႆယၢင်ႇ သေသိင်လၢတ်ႈတၢင်း လၢႆႁဝ်း ၼုဝ်းဢုင်ႈတၢင်းမႃႈႁဝ်း ယိၼ်းငႃး လိၼ်းလၢႆးႁူႉ သေတေႃႉၵေႃႈ ....

ႁူမ်ႈဝူႈ မၢင်လိုဝ်းလႆႈမီးလိုဝ်ႈႈမီးသိင် ဢင်ႇလၢဝ်း ၼိုဝ်းလုင်၊ မၢင်ၽွင်းလႆႈပိၼ် လၢဝ်းၼိုဝ်းၵႂၢၼ်ႇ ယူႇယွမ်ႇ ယူႇလွၵ်ႉ ၵွၵ်းလွၵ်းၵႂၢၼ်ႇ ဝုႉ ၶိုင်းႁူႉၺ်ႈၶိုင်းလွႆ ၽိုင်မၼ်း သေတေႃႉၵေႃႈ ......

ႁဝ်းပိၼ်လၢဝ်းၼိုဝ်းၵၢၼ်လိဝ် ႁၼ်ႁူၺ်းယဝ်ႉ။ ႁွပ်ႈပိုဝ်ႈဢၼ် ....

ၵႂၢၼ်ႇသႃႉၵႂၢၼ်ႇယိင်းၶဝ်ၵိုဝ်ႈ ....

"ဢၼ်ႁုၵ်ႉလွၵ်ႇ ပေႉလိမ်ႈၶူး၊ လၢင်ႉငူးပေႉတုမ်လုင်" ပိင်ႈဢင်ႇ ပွင်ပိၼ်လႆႈ ႁဝ်းလူဝ်ႇလႆႈ ၵႂၢၼ်ႇႁၼ်ၼၼ်ႉႁူ သူၼ်း တုမ်ႁူၺ်းႁႂ်မ်တွမ်ၵၢပ်ႇၶိၼ်း ပီႈဢွင်ႉႁဝ်း ၶဝ်ႈႁဝ်းလႆႈ ပိၼ်ၶိုၼ်း "ဢမ်ႇလႆႈၵေႃႈ ဢမ်ႇဢိုင်ႈၶေးလိဝ်၊ သိၼ်ႈလႆႈ ၵေႃႈ မတ်ႉဢိုင်ႈတုမ်းလိဝ်" ႁၼ်ႁူႉၵိုဝ်ႈ။ ဢၼ်လွင်ႇၵၢမ်ႇ လႆႈပုၼ်ႈၽွၼ်း လိုဝ်းႁဝ်းလုၵ်ႈမေးတႃႇ တၢင်းသိင်ႈ ယဝ်ႉႁိုဝ်လႃႇ?။

တၢင်းႁူႉႁၼ် ၸွႆႈတိုဝ်ႈဢမ်ႇၵမ်တုပ်လႃႇ သေႁမ်း လူၺ်ႈ

(မေႃသွၼ်သူ)
ၸၢင်းသိင်ၵျူ(မိုင်းၸၢင်း)

ebook is created by www.Shanyoma.org

ၶႃႈၸိူင်းပၢတ်ႉယိုင်ႈ (ၵပုမ်ႉတႆးမၢဝ်း)

ၶူၼ်းမိူင်းမိူင်းၼိုင်ႈ ၸဝ်ႈႁေႃၶမ်း ထဵဝ်ႈၵိၼ်ႇတင်းဢမၢတ်ႈထဵဝ်ႈသၢမ်ပႃးၵုပ်ႉ ဝၢၼ်ႈမိူင်းတိူင်းႁႃး မႃးၸိုင်ၶႅၼ်းပၼ်တီႈၵဝ်ႇ ႁဵတ်းယႃၼ်ၵႂ်ႈၶႃႈဝၢၼ်ႈႁၢင်ႈၵူးၽဵၵ်းႁႃႉၶဝ် ၸႄႈယူႇမူၼ်ႈသိုဝ်းၵၼ်ႈႁၢင်းၽူႈ ႁၢင်းမၢၼ်းဝႆႉယဝ်ႉ။ ဝၢႆးသေၶၼ်ႈႁေႃၶမ်းၸဝ်ႈ ၶႂၢၼ်းဢဵၼ်းယဝ်ႉလိူင် – ၵၼ်ပၼ်လုၵ်ႈလၢႆးၸဝ်ႈႁေႃၶမ်းလႆႈပုတ်ႈႁၢင်ႈ တၢင်တူဝ်ပၼ်ၸဝ်ႈႁေႃၶမ်း တၢၼ်းၸဝ်ႈၵူႈၶဝ်ၶၢၼ်ႈၸႄႈ ၸဝ်ႈႁေႃၶမ်းၶၼ်, ၵိၼ်ႇတင်းပူႇဢမၢတ်ႈ သၢမ်ၵေႃႉၶၢၼ်ႈၼိုင်ပွင် ၵုပ်ႉထိင်းဝၢၼ်ႈမိူင်းသိုပ်ႇမႃးလႃႇပီမိူင်းႁိုင်တၢၼ်ႇတၢၼ်ႇဝႆႈၶႅၼ်ယဝ်ႉ။

မီးဝၼ်းၼိုင်ႈ ၶၢၼ်ႈႁေႃၶမ်းမႂ်ႇၶႂ် ၸင်ႇဢၢၼ်ႈၵူၼ်ႈ, ဢၢၼ်ႈမိူၼ်း လွင်ႈပူႇဢမၢတ်ႈသၢမ်ၵေႃႉၶၢၼ်ႈသေ ဢၢၼ်ႈလႆႈဝႃႈ ဢမၢတ်ႈသၢမ်ၵေႃႉၶၢၼ်ႈ ထဵဝ်ႈၶေႃႈယဝ်ႉ ယူဝ်ၵမ်ႉမီး ယႃၼ်ႈပိင်ႈယႃႇ, ၵၢၼ်မႂ်ႇမႂ် ၵိူဝ်ႈၶိုတ်းလွမ်းၵပ်ႉပၢၼ်မႂ်ႇၶႂ်ႈယူဝ်းၶႂ် ၸႄႈ ၸင်ႇမီးၵေႃႈ ၼွႆႈၽိတ်ႉထၢမ်ၸၢမ်းတူၺ်း တၢင်းႁဵတ်းၸၼ်, တီႈဢမၢတ်ႈၵိူဝ်းၶၢၼ်ႈယူႇယဝ်ႉ။ ႁမ်းၶၢၼ်ႈ ၸဝ်ႈႁေႃၶမ်းၸင်ႇ, ႁွင်ႉႁဝ် ဢမၢတ်ႈသၢမ်ၵေႃႉၶၢၼ်ႈမႃးတေႃႇၶေႃႈသေ လၢတ်ႈဝႃႈ " ၵိူဝ်းၸဝ်ႈဢမၢတ်ႈၶဝ် တင်းသၢမ်ၵေႃႉ ႁဝ်ၸဝ်ႈၵမ်ႉပွင်ႉၵွႆႈ ႁူမ်းသၢမ်ၶေႃႈၸႄႈ ၸင်ႇလႆႈ ႁွင်ႉ ၵဝ်သူမႃး ပိုတ်ႉၼႄ, ၶေလိူင်း ႁဝ်ၸဝ်ႈ ၵိတ်းၼိုင်ႈၶႆႈႁူး"။

ၽွင်းယၢမ်းၶၢၼ်ႈပေႃးလီ လႃႈၶၼ်, ၵၼ်ပၢတ်ႉယိုင်ႈမႃးၵွႆႈမူႉ ၸဝ်ႈႁေႃၶမ်းႁၢပ်ႇတင်းယိုင်ႈသေ ၵိၼ်မႃးတၢင်းၶွၵ်ႈႁေႃၶၢၼ်ႈ လႆႈဝိၼ်း သိင်ၸဝ်ႈႁေႃၶမ်း လၢတ်ႈတေႃႇပူႇဢမၢတ်ႈၶဝ် သေ လူၺ်းလွင်ႈၸိုဝ်ႈႁူႉၸိုဝ်ႈဝိၼ်းယဝ်ႉ ၸင်ႇႁိုတ်းထွမ်ႇဝႆႉတၢင်းၶွၵ်ႈၶၢၼ်ႈယဝ်ႉ။

ၸဝ်ႈႁေႃၶမ်း– "ၵိူဝ်းၵၼ်ႁဝ်ၶိုၼ်ႈထၢမ်ၸဝ်ႈဢမၢတ်ႈလူင်ငၼ် လွင်ႈၵၼ်ဝႃႈၶိုင်ႈလုမ်းၽႃႇၶၼ်ႈ မီးၵီႈသဵၼ်လၢႆ, ၵၼ်ဝၢၼ်သေပိူၼ်ႈ တင်းမူတ်းၶၢၼ်ႈ? ၸၢမ်းၶႆႈၶေႁဝ်ၸဝ်ႈႁူႉပွင်ႉၵွႆႈလူး"

ဢမၢတ်ႈလူင်– "ၶေႃးတီႈၶႃႈၸဝ်ႈႁၵ်ႉၶႃႈ – ၶႃႈၸဝ်ႈယူႇမႃးၶိုင်ႈမိူင်းၵူၼ်းၶၢၼ်ႈ တေႃႇပေႃးၵႃးသၢၵ်ႈယွႆႉထဵဝ်ႈ တၢၼ်ႇ,ၶၼ်ႈ လိူင် ၵၼ်ဝႃႈဝၢၼ်သေပိူၼ်ႈ တင်းမူတ်းၶၢၼ်ႈ ၶႃႈၸဝ်ႈႁူၺ်းယၢမ်ႈႁူႉဝႃႈ ပၼ်ၶမ်ႉၼိုင်ႈၶမ်ႉၵႂႃႈၵိူဝ်းၶၼ်ႈႁူၺ်းၶႃႈၵိူဝ်ႈ ၸဝ်ႈႁၵ်ႉတီႈၶႃႈ "

ၸဝ်ႈႁေႃၶမ်း– "ၵိူဝ်ႈလီယဝ်ႉ ၸဝ်ႈၵေႃႈထၢင်ႇဝႆႉၶၼ်ၶၼ်ႈႁူၺ်းၶၢၼ်ႇ,ႁဝ်, ပေႃးၶၼ်ႈ ပၼ်ၵီႈသဵၼ်လၢႆ, သမ်ႉၶူမ်သေပိူၼ်ႈ ၶိုင်ႈလေႃးႁူၶၼ်ႈ? ဢမၢတ်ႈသွင်ၸၢမ်းတွပ်ႇတူၺ်းလူး"

ဢမၢတ်ႈသွင်– "ၸဝ်ႈႁၵ်ႉတီႈၶႃႈၶေႃး– ၶၼ်ႇ,ၵၼ်ၶႃႈၸဝ်ႈလႆႈႁူႉငၼ် ၵၼ်ဝႃႈၶူမ်သေ ပိူၼ်ႈၶိုင်ႈလုမ်းၽႃႇၶၼ်ႈ ၶၼ်ႈၵမ်ႉမီးသၼ်ၶူမ်တူၺ်း ၵၢင်ၶၢင်–သေးၶႃႈ ၵိၼ်ႇပႃးယွတ်ႈ တမႃႉၸႄႈ ႁႃးပၼ်လီမီ လီသိူဝ် ၵိူဝ်းၶၼ်ႈ ၶႃႈၶေႃႈ"

ၸဝ်ႈႁေႃၶမ်း– "ၵေႃႈ ၵေႃႈ –လီယဝ်ႉ ၶၼ်ႈၵေႃႈႁဝ်ထၢင်ႇဝႆႉၶၼ်ႇ,ႁဝ်ႇ,ယဝ်ႉ ဢမၢတ်ႈသၢမ်လူး ၸၢမ်းတွပ်ႇ,ဝႃႈပၼ် ၵီႈသဵၼ်သမ်ႉ မၼ်းသေပိူၼ်ႈၶိုင်ႈလုမ်းၽႃႇၶၼ်ႈ ၸိူင်ႉလႆႈႁူႉၵိတ်းၼိုင်ႈလူး"

ဢမၢတ်ႈသၢမ်– "ၶေႃးတီႈၶႃႈ ၵၼ်ဝႃႈမၼ်းသေပိူၼ်ႈၶိုင်ႈလိူင် ပၼ်ၶႆႈပူဝ်း ၶႆႈၵႆး မၼ်းမူ မၼ်းထူဝ်, မၼ်းငူး ၵိူဝ်းၶၼ်ႈ ၶႃႈၵေႃႈ ၸဝ်ႈၼိုဝ်ႁူဝ်တီႈၶႃႈ "

"ႁႃး ႁႃး ႁႃး " ၶၢၼ်ႈႁေႃၶမ်း ယဵင်းပႆႉတၢၼ်းတွပ်ႇ,ႁူမ်းသေၶေႃး ၵႂၢႆႈၶႂၢႆးၶၼ်, ႁၼ်းပၢတ်ႉ,ယိုင်ႈၵွႆႈ,မူႉၶၼ်ႈၵမ်ႉ,ယိူၼ်ႈ ၵမ်ႉႁၼ်ႈ လႆႈယဝ်ႉ ၸႄႈ ၶူဝ်ပၼ်းလူင်ဝႆႉ ၶႂၵ်ႈႁေႃ ၶၼ်ႈယဝ်ႉ။ ၸဝ်ႈႁေႃၶမ်းလႆႈ ငိၼ်းသိင်ၶူဝ်ၸႄႈ ၵွႆႉ,ဢမၢတ်ႈမၼ်းတွပ်ႇဝႃႈ ပၼ်ၽႆႇ သေယဝ်ႉ

ebook is created by www.Shanyoma.org

ၵမၢတ်ႇၶိုၼ်းလၢတ်ႈဝႃႈ ပီၼ်ၸၢႆးၼုမ်ႇၵူၼ်းပၢတ်ႇယိူဝ်ႈၵွႆႇမႃႇၼၼ်ႉတီႈလဝ်ႈၶေႃၶမ်း ယဝ်ႉ။

လဝ်ႈၶေႃၶမ်း– "ၸူႉႁွင့်မၼ်းမႃးလူး "ၼႆ ၵမၢတ်ႈၸူႉႁွင့်ၵဝ် ၸၢႆးၼုမ်ႇမႃး တေႃႇၼႄႈလဝ်ႈၶေႃၶမ်းသေ "မွႆးၶူဝ်ၵိူဝ်းသၢင်လႃႉၸၢႆးၼုမ်ႇ, " ၼႆ လဝ်ႈၶေႃၶမ်းထၢမ်။

ၸၢႆးၼုမ်ႇ,– "ၶႃႈလဝ်ႈၶွႆႈၶူဝ် ၵၼ်လဝ်ႈၵမၢတ်ႈၶဝ် တင်းသၢမ် တွပ်ႇၵႂၢမ်းထၢမ် လဝ်ႈႁဝ်းတီႈၶႃႈၵေႃႈ" ယၢင်းတိုၵ်ႉၶွႆႈၶူဝ်ယူႇငလႃႈ တွပ်ႇ။

လဝ်ႈၶေႃၶမ်း– "ပေႃးၼႆမွႆးလၢမ်းတွပ်ႇ ၵၼ်ၵဝ်ထၢမ်ၶဝ်ၼၼ်ႉလူး ၸွင်ႇမွႆးတွင်း " ပူႇၵမၢတ်ႈသၢမ်ၵေႃႉ ၵဝ်တူၺ်းမွႆး မွႆးတူၺ်းၵဝ်သေ ၶူင်ယူႇ၊

ၸၢႆးၼုမ်ႇ,– "ၵေႃးတီႈၶႃႈ ၵၼ်ဝႃႈဝၢၼ်သေပိူၼ်ႈၼင်းလုမ်းၽႅၼ်ႈၼၼ်ႉ ႁိုဝ်ၸူႉၵွႆး ၶမ်ႉၽိုင်ႈ ၶၼ်ႉၵွႆ,ၶႃႈ–ၶၢင်ႇၶႃႈလဝ်ႈ ၵူၼ်ႉငတႄႉ ၵၼ်ဝႃႈဝၢၼ်သေပိူၼ်ႈၼၼ်ႉ ပီၼ်သုပ်းၵူၼ်းႁဝ်းႁူၺ်းၶႃႈ ၵိူဝ်ႈလဝ်ႈႁဝ်း။ ၶၢင်ႇထုင်းၵႂၢမ်းမီးဝႆႉ သုပ်းလၢင်ႈဝႃႈ မႃႇပႆလႆႈ ၊ သုပ်းလၢင်ႈယေႃး– ၶေႃးလႆႈၵိၼ် ၼၼ်ႉၶႃႈၼႄႉ" သုပ်းၵၼ်လၢတ်ႈၵႂၢမ်းဝၢၼ်ၼၼ်ႉ ၶဝ်ႈႁူၺ်ႈ ၵေႃႈ ၵမ်ႉလႃႉ။

ၶုၼ်ၶေႃၶမ်း– "ၵိူဝ်ႈ ၵိူဝ်ႈ သိုပ်ႇထိုင်ႈလူး" ၼႆ လွင်ႉၸၢႆးၼုမ်ႇသိုပ်ႇလၢတ်ႈထိုင်ႈငလႃႈ ပူႇၵမၢတ်ႈလူင် ၼႄႈပေႃးၵမ်ႉၵီႈယဝ်ႈ။

ၸၢႆးၼုမ်ႇ,– "ၵၼ်ဝႃႈၶူမ်သေပိူၼ်ႈၼၼ်ႉၵေႃႈႁိုဝ်ၸူႉၵွႆး လီမီ လီသိူဝ် – ၵၢင်ၶၢင် သေးၶႃး ၶူၼ်းပႃးယွတ်ႈ တမႃႉ ၵိူဝ်းၼႆႉၶႃႈ ၵူၼ်းၵၼ်ၵမ်ႉမီးလုၵ်ႈ မီးလၢင်း ၵမ်ႉမီးငေႃႉႁၵ်ႉ ငေႃႉပိင်းၼၼ်ႉ ၶႃႈၵေႃႈ လင်ႉၶူမ်သေပိူၼ်ႈ တင်းမူတ်းၶႃႈယဝ်ႉ။ ထဝ်ႈမႃးငၵႉမႃး ၵမ်ႉမီးၵူၼ်းလိင့်လူ လုမ်းလႃး၊ မီးတုၵ်ႉ မီးယၢၵ်ႈ ၵမ်ႉမီးၽႂ် လွႆႈပႃးၼၼ်ႉ ၶူမ်ႁၵ်ႉၼႄႉၶႃႈ"။

လဝ်ႈၶေႃၶမ်း– တူၺ်းပူႇၵမၢတ်ႈသွင်သေ "ၵမ်ႉယွႆး – ၵမ်ႉယွႆး ၵိုမ်း ! ၵၼ်မၼ်းသေပိူၼ်ႈလူး သမ်ႉပီၼ်သၢင်" ၼႆသိုပ်ႇထၢမ် ၵမၢတ်ႈသွင် ႁူမ်ႈၼႄႈသေ မူပ်ႉဝႆႉ။

ၸၢႆးၼုမ်ႇ,– မၼ်းသေပိူၼ်ႈၼၼ်ႉၵေႃႈ ၵမ်ႉလွႆး ၶႆသတ်းတင်းလႆႈၶႃႈ ၶွၼ်ၶမ်ႉ မၼ်းလိၼ်ၵၼ်ဝႃႈၼၼ်ႉ ပီၼ်လိၼ်ၼၼ်ႉယဝ်ႉမၼ်းသေပိူၼ်ႈ ၽၵ်ႉတူၼ်ႈသၢင်ၵေႃႈလႆႈ၊ မွၵ်ႇမၢၵ်ႇ ႁၢၵ်ႈမႂ် ႁူႈမိဝ်းမိဝ်း ပီၼ်ႈတူၼ်ႈ ပီၼ်မွၵ်ႇ ပီၼ်မၢၵ်ႇ လႆႈႁွပ်ႈ မၼ်းလိၼ် ႁူဝ်းယဝ်ႉၶႃႈလဝ်ႈၵိူဝ်း"။ထူဝ်ႉလွႆ ငႄးလွႆငေႃႈ လႆႈၶမ်ႉမၼ်းၼင်းလိၼ် ၵူဝ်းၸွႆးၵေႃႈ ၵိၼ်ယိူဝ်ႈယႃႈ ၵၼ်ၵွၵ်ႉၶိူဝ်လိၼ်ယဝ်ႉ လင်ႉမီးၶႆ မီးမၼ်းၶႃႈၶႄႈ။

လဝ်ႈၶေႃၶမ်း– "လွႆးငတႄႉ လွႆးငတႄႉ – ၵိူဝ်း ငိၼ်းႁၢႉ ပူႇၵမၢတ်ႈၶဝ် " ၼႆယိၵ်ႉတူၺ်းပူႇၵမၢတ်ႈၶဝ်သေ ငလႃႈ ၶိုၼ်းဝႆႉမႃးလၢတ်ႈတေႃႇ ၸၢႆးၼုမ်ႇထိုင်ႈ " ထိုင်ႈၶေႃးၶိုင်ႈတွပ်ႇတူၺ်းလူး ပီၼ်ၵီႈသၢင်ယဝ်ႉ သမ်ႉ သူမ်ႈသေပိူၼ်ႈတင်းမူတ်း? ။ ၶုၼ်ၶေႃၶမ်းထၢမ်။

ၸၢႆးၼုမ်ႇ,– ၵေႃး ပိင်ႈၶၢင်ႇၶႃႈလဝ်ႈႁဝ်းၵူၼ်ႉငတႄႉ ၼင်ႈငေႃႈၵမ်ႉလွႆး မၢၵ်ႇၵိူၼ်ႈ၊ မၢၵ်ႇၽေႃႈ ၊ ၶမ်ႉသူမ်ႈ၊ ၶမ်ႉသူ, ၽၵ်းၵၢတ်ႇသူမ်ႈ၊ ၵီႇမိတ်ႉ ၵီႇၸေႃႉ ၵိူဝ်းၼႆႉၶႃႈ" ၼႆ ယၢင်းတွပ်ႇၵမ်ႉပႆႇယဝ်ႉ ပူႇၵမၢတ်ႈၶဝ် ၵိတ်းၼႄႈၵၢမ်းၵေႃး ယုၵ်ႉၶေႃးပွႆႉ ထွမ်ႇဝႆႉယူႇ။

"ၵၼ်ဝႃႈ သူမ်ႈသေပိူၼ်ႈၼင်းလုမ်းၽႅၼ်ႈၼၼ်ႉ ၵမ်ႉလိူဝ်ၼႄႈၵူၼ်းႁဝ်း ၼႆၶႃႈယဝ်ႉ။

လဝ်ႈၼႄႈသူမ်ႈ – ၶႃႈၵွၼ်းတႃႇ

လဝ်ႈၼႄႈၼႆႈ – ၶႃႈလႆႈလၢပ်ႈ

ၽူဝ်ၼႄႈသူမ်ႈ – မေးၵူမ်ႈႁူဝ်

ebook is created by www.Shanyoma.org

မေႃၶႄႈသူမ်ႈ – ၽူဝ်ႇပူဝ်ႇလႃး ၊ ၶိုၼ်းၶဝ်ႈၽၵ်းမႃးတမ်းၵေႃႈ ၶိူဝ်ႇတေၵိၼ်ဝၢၼ်လႆႈ။ ၵၢၼ်ၶႄႈသူမ်ႈၼၼ်ႉ ၵိၼ်ႉသူမ်ႈၵိၼ်း ထိုင်လွႆးၼၼ်ႉၶေႃးယဝ်ႉတီႈၶႃႈ"။

ပူႇၵမႃႇတိူဝ်ႈၶဝ် ၶႄႈၶိူဝ်ႇ တင်းသၢမ်ၵေႃႉသေ ၵမ်ႉႁွတ်းတူၺ်း ၶႄႈလဵဝ်ႈၸဝ်ႈၶမ်းယဝ်ႉငလႈ ငဝ်ႈ ႁၢင်းၽွႆ ႁၢင်းမၼ်း။

ၶုၼ်ၸဝ်ႈၶမ်း – "လၢႆးၶေမ်ႉၵူၺ်း တေႉၵဝ်ၵူဝ်ႈၼၼ်ႉပူႇ၊ မွႆးၵမ်ႉလူဝ်ႇပၢတ်ႉယူဝ်ႈၵွႆႈမႂ်ႉယဝ်ႉ၊ ၵဝ်ၶၢၼ်းႁႂ်ႈမွႆး မႃးၶႃႈလႃးၵဝ် ၶိူဝ်ႇ ၵမႃႇတိူဝ်ႈၵဝ်ယဝ်ႉ"။ ၼႆသေယဝ်ႉ။

လၢႆးၶေမ်ႉ – "ၶေႃးတီႈၶႃႈ ၊ ၵမ်ႉၽူင်းလိူဝ်လႆႈ မိူင်းတေႃႉၶႃႈ ၊ ပိၼ်ၵျႃႈလူးလူၼ်ႉၽူႉယဝ်ႉတီႈၶႃႈ"ၼႆယဝ်ႉ ငလႈ လၢႆးၶေမ်ႉႁပ်ႉၵဝ်ၼိုင်ႈၶုင်ႈ မူၵ်ႉသုပ်းႁူဝ်သေ ပိၼ်ၵမႃႇတိူဝ်ႈတၢမ်းလွႆ လဝ်ႈၸဝ်ႈၶမ်း ပူႇယဝ်ႉၵေႃႈ။

ၽူႈပိၼ်ႇတႅမ်ႈတႃးမႂ်ႇ, ၽူႉမိူင်းမၢဝ်း
မူႉၸုမ်းလိၵ်ႈ ၽိုၼ်ႈတႆး၊ တူၼ်ႈတီး။

ၶွင်ၵၢၼ်လီသေပုၼ်ႈ တၢင်းသိင်ႈၼၼ်ႉ

(၁) ၵဝ်လွၵ်းလၢႆးၵၢၼ်ႁဝ်းၶိူဝ်းပိၼ်လႆႈ သိင်ႈသိင်ႈၼၼ်ႉ သေယဝ်ႉ – ၶိူဝ်းၼင်ႇ ၵျုးပွင်ပိၼ်လႆႈ ၼၼ်ႉငလႈ။

(၂) ၵဝ်လၢႆးၵၢၼ်ႁဝ်းၶိူဝ်းပိၼ်လႆႈသိင်ႈသိင်ႈ ၼၼ်ႉသေ – ၶိူဝ်းၼင်ႇ,ၵျုးပိၼ်လႆႈ ၼၼ်ႉငလႈ။

(၃) တီႈၵၢၼ်ႁဝ်းပိၼ်လႆႈႁူႈတီႈတီႈၼၼ်ႉ – ၶိူဝ်းၼင်ႇ,ၵျုးႁဝ်းပိၼ်လႆႈငလႈ။

(၄) ၶၢဝ်းယၢမ်းမိူဝ်ႈၵၢၼ်ႁဝ်းယင်းပိၼ်လႆႈယူႉ, ႁူႈယၢမ်း ယၢမ်းၼၼ်ႉ ၶိူဝ်းၼင်ႇ, ၵျုးပိၼ် လႆႈငလႈ။

(၅) ႁူၼ်းၵၢၼ်ၶိူဝ်းပိၼ်လႆႈ ႁူႈၵေႃႉၵေႃႉၼၼ်ႉ ၊ ၶိူဝ်းၼင်ႇ,ၵျုးပိၼ်လႆႈငလႈ။

(၆) တေႃႇပေႃးထိုင်ယၢမ်းၵၢၼ်ႁဝ်း ပိၼ်လႆႈ ၼၼ်ႉ ၊ ၶိူဝ်းၼင်ႇ,ၵျုးပိၼ်လႆႈၼၼ်ႉ။

John Wesley

ebook is created by www.Shanyoma.org

— လၢႆးႁဵတ်းၶမ်ႈၶဝ်ႈသၢၼ်ႈၵိၼ်းတွင် —

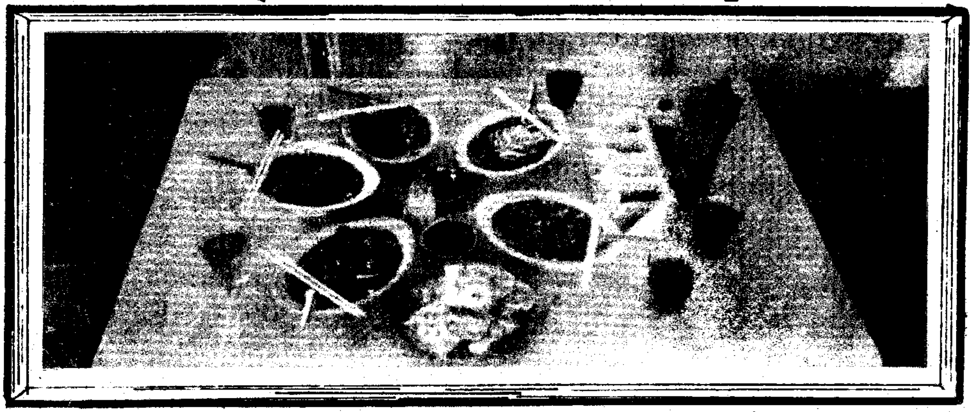

ပေႃးတေမႃးတူၺ်းတၢင်းၵိၼ်တႆး တီႈၵိၼ်းတွင်ၼၼ်ႉ ၵိၼ်းတွင်ၼႆႉ ၶဝ်ႈသၢၼ်ႈ၊ ၶဝ်ႈသၢၼ်ႈၼႆႉ ၵိၼ်းတွင် ၼၼ်ႉ ၵိုၵ်းမႃး ၼၼ်ႉပဵၼ်ႁဝ်းၶႃႈ။ ၵွပ်ႈသင်ၼၼ်ႉ ပေႃးလႆႈ ပေႃးလူ ပေႃးတၢင်းသင်သေၵမ်ႉ၊ၵႂႃႇ ၵမ်ႈၼမ်ၼမ် တိုၼ်းႁဵတ်းၶဝ်ႈသၢၼ်ႈ ၶဝ်ႈသွႆး ၵႃႈၵႃႉလႆႈလူၵၼ်ၶႃႈၵေႃႈ၊ ၶမ်ႈၶဝ်ႈသၢၼ်ႈၼႆႉ မီးသွင်ယၢင်ႇၶႃႈ။ ၶမ်ႈၶဝ်ႈ သၢၼ်ႈလီမ်းၼႆႉ ၶမ်ႈၶဝ်ႈသၢၼ်ႈ ၸၢင်ႈၶႃႈ။ ပေႃးလႆႈႁူၼ်းၶမ်ၼႆႉၶဝ်ႈသၢၼ်ႈလီမ်းၵမ်ႈၶမ်ၶႃႈယဝ်ႉ။ တေလႆႈ ၵၢၼ်တေတႅမ်ႈၼႄၼႆႉပိၼ်ၶမ်ႈၶဝ်ႈသၢၼ်ႈလီမ်းၶႃႈ။

၁။	ၶဝ်ႈသၢၼ်ႈတႃႇ	၁၀ ၸွႆႉ (ၵမ်,ၼၼ်) ၁၀၀ ဝၢၼ်,
၂။	ၼိူဝ်ႉမူ (ၵမ်,ၼၼ်) ၼိူဝ်ႉၵႆႇ,	၄ ၸွႆႉ
၃။	ႁွၵ်မီႇၶၢဝ်	၁ လီတ်ႈ
၄။	ႁွၵ်မီႇလိူင်	၂ ၸွႆႉ
၅။	မၢၵ်ႇၼိူဝ်သူမ်ႈ	၂ ၸွႆႉ
၆။	ထူဝ်ၼဝ်ႈၼ်ပ်း	၁ လီတ်ႈ
၇။	ၼမ်ႉပႃႈၽွင်	၁ ၶၼ်
၈။	ၼမ်ႉမၼ်းထူဝ်,	၁ ၸွႆႉ
၉။	ၵိူဝ်လီမ်း	တၢၼ်,တၢၼ်,မၼ်း
၁၀။	မၢၵ်ႇၽိတ်ႇၽွင်	၁ ၶၼ်
၁၁။	ၶဝ်ႈမိၼ်ႉသီလိူင်	၁ ၶၼ်
၁၂။	ၽၵ်းမီႇ,ၽၵ်းၵီး	(သွႆ,တၢင်းၼွၵ်ႈ - လၢမ်းသွႆ,)
၁၃။	ၼႄးတမ်	(ၸွၵ်းၼမ်ႉၼူမ်းၼိုင်ႈၸွၵ်း)

ebook is created by www.Shanyoma.org

ႁူဝ်မီႈ,ၶၢဝ် တမ်ဝႆႉတီႈၼိူင်ႈယဝ့် ႁူဝ်မီႈ,လိင်ၶၼ် သွႆးလိၵ်ႈလိၵ်ႈဝႆႉတီႈၼိူင်ႈ။ ၼႂ်ႇဝႆႉၶၼ်ၵေႃႈ ၽဵၵ်ႈယွႆႈယွႆႈ ဝႆႉတီႈၼိူင်ႈ။ မၢၵ်,ၼိူဝ်သူမ်ႈသုၵ်ႈၶမ်ႉသေသွႆးၵွၼ်,ၵွၼ်, သႂ်ႇ,ၼႂ်းမေႃႈဝႆႉ။ ၵႂၢမ်ထူဝ်,ၶဝ်ႈၶႅပ်းၵေႃႈ သုၵ်ႈၶမ်ႉယဝ့်သေ ၵႂၢမ် သႂ်ႇ,ၼႂ်ႇမၢၵ်,ၼိူဝ်သူမ်ႈ တင်းဝႆႉၼႂ်ႇၽႅဝ်းသေတူမ်ႈဝႆႉ။ ပေႃးမၼ်းလၢၼ်ႈမႃး တဝ်လိဝ်လိဝ်သေငၢႆႈ ပူင်လူင်းဝႆႉတီႈၼိူင်ႈ။

တင်ႈမေႃႈၶၢင်သႂ်ႇ,ၶမ်ႉမၼ်းယဝ့်သေပေႃးမႂ်ႈမႃးယဝ့်တၵ်းၶမ်ႉမၼ်းသႂ်ႇ,ၼႂ်းမၢၵ်,ၽိတ်ႉၽွင်ဝၢၼ်,ၼိူင်ႈ။ ယဝ့်ၵေႃႈၵႂၢမ်ဝႆႉတီႈၼိူင်ႈ။ ၵၼ်ၶမ်ႉမၼ်းၵိတ်းၼႂ်းမေႃႈၶၼ် ၵႂၢမ်ႁူဝ်မီႈ,ၶၢဝ်ၵၼ်တမ်ဝႆႉၶၼ် ၼူဝ်ႈသေ သႂ်ႇ,ၽွင် မိၼ်ႉလိင်။ ပေႃးမၼ်းလိူင်မႃးၵႂၢမ်ၼႂ်ႇဝႆႉၵၼ်ၽၵ်ႉဝႆႉၶၼ်သႂ်ႇ,လေႃးသေၼူဝ်ႈ။ သႂ်ႇ,ၵိူဝ်ယဝ့်သေ ႁူဝ်မီႈ,လိင်ၵၼ်သွႆးဝႆႉၶၼ် ၵေႃႈၵႂၢမ်ၼူဝ်ႈလေႃးၵွမ်းၶၼ်ၵူႈ။ ၶမ်းၶမ်းတဝ်ပၼ်ထိုင်ၸွႆႈမၼ်းၵိတ်းၶမ်ႉမၼ်းၶၼ်ႁူၺ်းယဝ့်။ ပေႃးလႆႈယဝ့်ၵေႃႈ ၵႂၢမ်ပူင်လူင်းဝႆႉတီႈၼိူင်ႈ။

ပေႃးယဝ့်ၵႂၢမ်မေႃႈယွႆႉ,လုၵ်ႈၼိူင်ႈသေ သႂ်ႇ,ၶမ်ႉမွၵ်ႈသွင်ပုင်းၵျၢတ်ႈသေတင်းဝႆႉ ထိုင်မၼ်းပေႃးၽူတ်ႉလီလီ။ ပေႃးယဝ့်ၵႂၢမ်ၼႂ်ႇဝႆႉၵၼ်ၼူဝ်ႈဝႆႉၶၼ်ငၢႆႈ တင်းမၢၵ်,ၼိူဝ်သူမ်ႈတူမ်ႈလေႃးထူဝ်,ၶဝ်ႈၶၼ်သႂ်ႇ,လေႃးၶၼ်တင်းသိင်ႈသေ တင်းဝႆႉၼႂ်းမေႃႈၸွႆႈၶမ်ႉၼႂ်ႇဝႆႉပေႃးၵွၵ်,။ သႂ်ႇ,ၶမ်ႉပႃးၽွင် (ၽွင်ဝၢၼ်) သေ ၸိမ်းတူၺ်းၸွႆႈမၼ်းပေႃးလပ်းသူပ်း။

သွႆးၽၢၵ်ႇမီႈ,ၽၢၵ်ႇၵီးတႃႇ,သႂ်ႇ,တၢင်းၼွၵ်ႈမၼ်း။ ငႄႈတမ်သႂ်ႇ,ၼိူင်ႈဝၢၼ်,ၼိူင်ႈလေႃႈၵွၼ်,။ ပေႃးၶႂ်ႈၵိၼ်ဝၢၼ် သႂ်ႇ,ၽၵ်ႇထူဝ်,ၼူႈ(ၽၵ်ႇၶၢမ်း)၊ ၽၵ်ႇၵၢတ်ႇ,ပီသွႆးသေးသေး တၢင်,ၼႂ်ႇမၼ်း မိူၼ်ၵိၼ်ၶဝ်ႈသွႆးတႆးတၢင်,မိဝ်းၶၼ်ၵေႃႈ လႆႈၶႃႈ။ ၵၼ်ၵပ်းမၼ်းငတ်ႇ ၶင်မူၼူဝ်ႈ၊ ၶင်ပွင်းၼူဝ်ႈ ၶဝ် ၸိူဝ်းၼႆႉၶႃႈ။

ပေႃးဝႃႈ တေၵိတ်းၵိၼ်တီႈႁိူၼ်းၵိတ်းၵွတ်ႇ,ၼႆၵေႃႈလႆႈ ၵိတ်းမၼ်းငတ်ႇမိူၼ်တီႈၼႂ်ႇၼႆႉႁူၺ်းၶႃႈ။ လူဝ်,ၵၢၼ်းၵႂၢမ်ၼိူင်ႈသႂ်ႇ,မၼ်းႁူၺ်းၶႃႈ။ ၸွႆႈပီႈၼွင်ႉၸွမ်းၶဝ် ဝၢၼ်သူပ်းၵၼ်သေၵမ်း။

ငိၼ်းလီၶွပ်ႈၸႂ်ထိုင် (ပီႈၽိူတ်ႈ ငၢႆႈ ပီႈပိင်း)
ၵေႃႈၵၼ်လၢတ်ႈပၼ်လႆႈၵိတ်းၶမ်ႉၶဝ်ႈသိၼ်ႈၵိင်းတုင် ၼႂ်ႇယွႆႉ,ယွႆႉ,ၶမ်ၶမ်ၶႃႈ
(ၶၢင်းဝူဝ်းၵိင်)

ပီႈၼွင်ႉလူပပ်ႉၸွမ်းၶဝ်ၶႃႈ

တၢင်းၵိၼ်တႆးၸွမ်း ၊ ၽိူင်ႈထုင်းတၢင်းၵိၼ်တႆးၸွမ်း မီးၵိူင်ႉႁိူဝ်၊ ၵိတ်းၵိူင်ႉႁိူဝ်ၼႂ်ႇ ၶင်,ႁိူဝ်ပေႃးတေသိုပ်,ငၽႄႈတိုၼ်းလႆႈၵူႈ,ၶၼ် ပေႃးၽွင်မီးတၢင်းႁူႉသင်ၵေႃႈ ၼၼ်းတေႃႈတမ်ႈသူင်ႇ မႃးပၼ်တီႈၵေႃႈပွင်ပီၼ်မ်ၵ်ႇၵၢဝ်ၼ်းၼႂ်ႇသေၵမ်းၶႃႈ။

ၸုမ်းပွင်ၵၢၼ်

ebook is created by www.Shanyoma.org

သႅင်ၶမ်းသႃႇ ဝွၵ်းလူင်းသႅင်ၶွႆႈတၢမ်ႈၵႂႃႇ

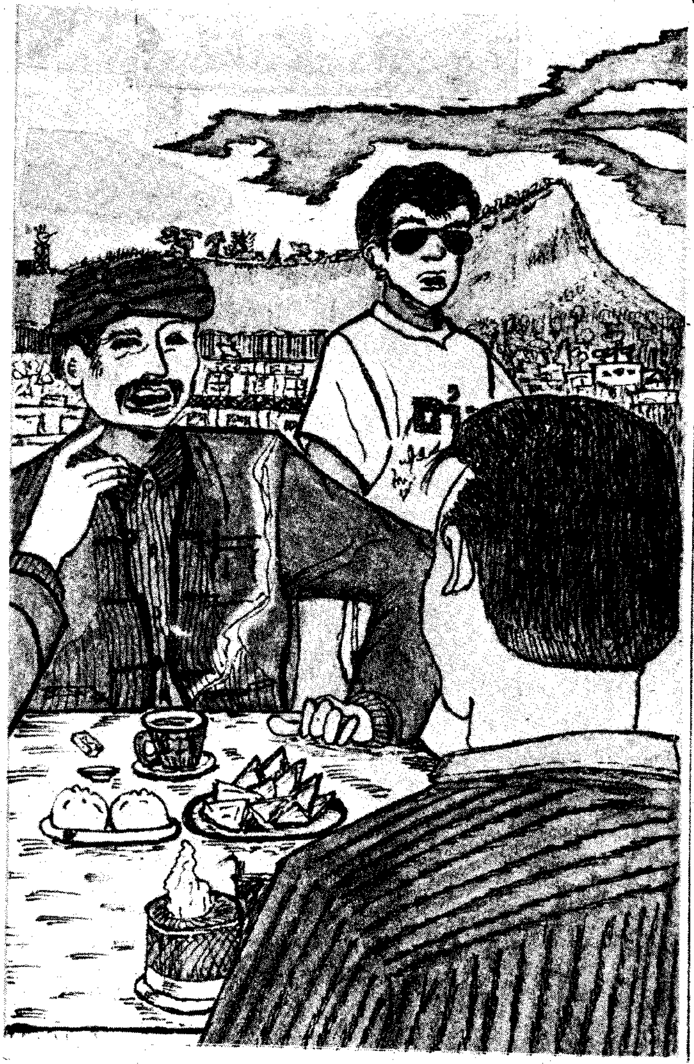

တွၼ်ႈ (၁)

"လုင်း.......လုင်းသႅင်ၵုဝ်း တေၶႃႈလွၵ်ၶႃႈ ပေႃးတေၶမ်ႈယဝ်ႉ"

"ႁူး! လၢႆးၼႆႉ ၊ လုင်းတေလၢင်ႈ ၶႃႈလွၵ်လႃႈ။ ၵိုတ်းသိုင်ႇၵုဝ်း ၼႂ်းၵၢတ်ႇသေ တေမႃဝ်းႁၢၼ်းၵူဝ်ႈ၊ တွင်ႉမ်ႈၶဝ်ႈၼေႃႇ ယဝ်ႉမေႃး"

"ပေႃးၼၼ်ႁႂမ်းၵုဝ်း ၵိၼ်ၼမ်ႉ ၼိူင်ႈလိမ်းဢသေ ႁွၵ်းၶႃႈငလႈ ၊ ၵူး သွင်ၼေႃႈၼေႃႈ ၵၢင်ႈတေၶႃႈၵိၼ်ၼမ်ႉ ၼိူင်ႈသေၵုပ်ႉၵၼ်ၵေႃႈ ၊ သိုင်ႇ ၼမ်ႉၼိူင်ႈလိမ်း မီးပႃႈၼႃႈၼႆႉၶႃႈ ၼႃႈ"

"ၵမ်ႉၵိၼ်ယဝ်ႉ လၢႆးၼႆႉၵူၺ်း၊ ၵမ်ႉတေလူႉတႃႇၶဝ်ႈၶမ်ႈယဝ်ႉ။ ပေႃး လုင်းၾဝ်ႁၢၼ်းတူၵ်းလိုၼ်းၼႆႉ ပႃႈ သူၵႂ်ႈၵၢဝ်ၶွၼ်ႉတႃပ်ႉ ႁူဝ်ၵူးၵူဝ်ႈ ၵူး ၵူး၊ ၵူး။"

"ၵူး ၊ၵူး ၊ ၵူး ၵိုင်ႉလိုဝ်ႈလုင်း ၵုဝ်းႁွင်ႉလုင်းသႅင်ၵႃႈငတေႃႉၶႃႈယဝ်ႉ။ ၼမ်ႉၼိူင်ႈႁူၺ်းငတေႃႉၵမ်ႉ လူႉတႃႇၶဝ်ႈ လႆႈၶႃႈ၊ ၶႃႈၶွႆႈသိုပ်ႉမိုတ်းပၼ်လုင်း ၵုဝ်းတင်းတၢႆးၶေႃႉၶႃႈ လၢႆးပွၵ်းၼႆႉ ၶေႃႈပႃးၵေႃႈ။"

"ၵူဝ်ႈ...ၵၢၼ်သိုပ်ႉမိုတ်ႈၵၼ် ၼႆႉ တၢႆးၵုဝ်းလီဝႆႉၼၵ်းၼၵ်း ၼေႃႇၼေႃႇ သေ ယိပ်းၵမ်ၵၼ် ႁူႈၶေႃႈယဝ်ႉ၊

ebook is created by www.Shanyoma.org

ၶၼ်ႇသွင်,တၢၼ်းႁဝ်း တေမေႃမိူတ်ႈၵၼ်၊ တေမေႃႁိူတ်းၶေႃႈၵၼ်၊ ၊တေၶဝ်ႈ ၵႂၵ်ႉ,ၵၼ်လႆႈၵူဝ်ႇ။ သင်ႁဝ်းၵမ်း, မေႃသိုပ်ႇ,မိူတ်ႈၵၼ်ၼၼ်ႉ ႁႃးသွင် ၶေႃႈလႄႈသင်၊ သူသွင်ၶေႃႈလႄႈသင် ၵမ်း,ပဵၼ်ၵူၼ်းမိူတ်ႈၵၼ်သၢမ် ၶေႃႈမၢႆးလႆႈ။ မိူင်းဝၼ်းတူၵ်းၶဝ်ႈၵေႃႈ ၵၢၼ်သိုပ်ႇ,မိူတ်ႈ တူင်ႉတၵ်ႉၵၼ်ၼၼ်ႉ ၶဝ်ဝႆႉၶႅၵ်းၶႄၵေႃႈၵေႃႈ။ ၶေႃႈယူႇ, ၶႂ်ႈငဵၵ်ႈ မီးပုၼ်ႈၽွၼ်း သိုပ်ႇ,မိူတ်ႈ ပၼ်ၼၼ်ႉ လုၵ်ႈၵႂၼ်, ၶဝ်ႁူႉလႆးၶေႃႈ ႁူႉယဝ့်။ တိုၼ်းပဵၼ် ထုင်းဝႆႉ,ၵိူၵ်း ၼိူဝ်းၶဝ်ၵူဝ်ႈ။ လီယဝ်ႈ၊ ၵူမ်းယဝ်ႈ၊ ၵိုဝ်ႈလုင်းၵေႃႈ ၸွင့်ဝႃႈ လုင်းသႅင်ၸၢႆ၊ ၶၼ်ဝႃႈ ၵၢၼ်းၵူႈလၢႆး။ ၵမ်ႈၽွင်ႈၵေႃႈ ၶႅပ်ႇယမ်ႁႃးသေၸွင့်ဝႃႈ ၶိုင်းၼႂ်း, ႁူဝ်မေး ၶၼ်ၵူဝ်ႈ ႁႃး ႁႃး ႁႃး"

"ၵေႃႈ၊ ၵူမ်းၵေႃႈၶႃႈ။ ၽွင်း လႆႈႁူႉ ၊ လႆႈမိူတ်ႈလုင်းႁဝ်းၶၼ်ႈ မိူဝ်ႈ ယၢမ်းလီၵေႃႈၵေႃႈၶႃႈ၊ ၵိုဝ်ႈ ၶႃႈႁဝ်း ၸွင်ႇ ၵၢၼ်း ပွၵ်ႈ၊ ယူႇ,မိူင်းၵိုင် ၵေႃႈ၊ ၶႃႈႁဝ်းၵၢင်ႈမႃးပေႃႉပပ်ႉ လိၵ်ႈတၢင်း တီႈဝိင်းတူၼ်ႈတီးၶၼ် ၵေႃႈ"။

"သင်ၵေႃႈ လၢတ်ႈၼိူင်းလူး၊ တေပေႃႉပပ်ႉလိၵ်ႈတၢင်းၶၼ်ႁႃႉ?။ မႃး မႃး ႁဝ်းၵျႃ,ၶင်ႈၶွႆးသိုင်,ၶမ်ႉၶိင်ႈသေ ၵုပ်,ၵၼ်ၵျႃ၊ လုင်းတေသိုဝ်ႈ လိင်ႉ သွင်ၼိုဝ် (သူသွင်ၵေႃႉ) ၵျႃး။ ႁဝ်းၵုပ်, ၵၼ်ၵွၼ်,၊ ႁဝ်းၵုပ်, ၵၼ်ၵွၼ်, လွင်ႈပပ်ႉၶၼ်ႈ...."

တွၼ်ႈ(၂)

မွၵ်ႇ,ၵွၼ်,ပၼ်လၢ၊ ၵမ်,မီးၵျႃႈ ၶၼ် ..... ပၵ်းတူလၢႆးၵွၼ်,ငလႄႈ ... ၵမ်,ၶွႆႈပၵ်းၵေႃႈ ၵမ်ဝႆႉၼၢၼ်း တေႃႈႁူႉၵေႃႈတွၼ်ႈထိုင်... ၵွႆလီ ၵိတ်းၶိုင်း....ပေႃးမၼ်းၵွင်လင် ၵျႃ,ယဝ့်ၶၼ်ငတ်ႉ...ၶွႆႈသုၵ်ႈမိူဝ်ႈၵေႃႈ ....ၽွႆးၵမ်,သီးလႆႈ ....

"ႁႃး! ၵျၢမ်းၵၢၼ်းထီးသိၼ် ပုၵ်ႈၶၼ်ႈ မိၼ်ႈၵွႆလုင်းငတ်ႉၵေႃး။ ၿႃႉ,ၶမ်းလိၵ်ႈၵေႃႈ တိမ်ႈၶိတ်းလီ ၶႃႉ။ ၶိူတ်းၶၼ်ငလႄႈၵၢၼ်းပွၵ်း၊ ပေႃး လၢတ်ႈမႃးလွင်ႈ ပပ်ႉၶၼ် လုင်းတိုၼ်း မီးလွင်ႈတုၵ်းယွၼ်းၶိူဝ် ၽူႈမီး ပိင်,ရႃႉ,ၶဝ် ၊ ၶၼ်, ယိင်းၶၼ်, ၵၢၼ်းၶဝ်တႃႉ,သေ,ယဝ့်။ ႁူလၢႆးၵျၢမ်း လုင်းလၢတ်ႈငလႄႈ လွင်ႈတုၵ်းယွၼ်း လုင်းငတ်ႉ မိူၼ်ၶင်,ၵျၢမ်းပူ,ထီး ၶၼ်ႈယဝ့်။ တူလၢႆးတေႃႉ,ၶၼ်ႈလုင်းသေ ၵမ်,ထိင်သေတႃႉ ၽွႆးၵမ်,ၵဝ်ၵွႆ သွႆ,ၶႅၵ်းၶႄသေၵေႃႈ ။ လုင်းထၢမ် တူလၢႆးလူး၊ ၵၢၼ်းတေၶိူတ်းၵွၵ်, ပပ်ႉၵိုင်ႈႁိုဝ်?"

"ၶႃႈႁဝ်းၵဝ်ပုၼ်ႈၽွၼ်း တေမႃးပေႃႉပပ်ႉ ၶိၼ်းလိၵ်ႈတၢင်း ၵေႃႈ"

"ၵူဝ်ႈ၊ လွင်ႈပပ်ႉၶိၼ်းလိၵ်ႈတၢင်း ၶၼ်ႈယဝ်ႈလုင်းၶွႆႈလၢတ်ႈငၶ ၵၢၼ်းၶဝ် ငလႄႈ ၽူႈတိမ်ႈလိၵ်ႈၶဝ်၊ မုၵ်ႉၵူမ်း လိၵ်ႈလၢႆးၶဝ်ငတ်ႉငတ်ႉ"။

"လၢတ်ႈတူလၢႆးၶႃႈလူး လုင်း သိၼ်ႁဝ်း"

"လီယဝ်ႈ ၊ ပေႃးၵွႆႈၵေႃႈၵဝ် ၊ ပေႃးထၢင်,မဝ်ၵေႃႈ ၵီးဝႆႉပိတ်ႈ တၢင်း ၶၢင်ႈၵေႃႈလႆႈယူႇ,။ လွင်ႈလုင်းၶွႆႈဝႃႈ ငတ်ႉပပ်ႉ ၶိၼ်းလိၵ်ႈတၢင်းၶၼ်ႈ မီးဝႆႉၶမ် ယဝ့်။ တေႃႈတီႈၶိူၼ်းလုင်းမီးဝႆႉ ပပ်ႉၶိၼ်းလိၵ်ႈတၢင်း ၸူၵ်းပပ်ႉယဝ့်၊ ၶပ်ႉငၶၼ်ၽူႈတိမ်ႈ ငလႄႈၵေႃႈၶပ်းၼိုင် မၼ်းၵေႃႈ လႆႈၵူမ်သုပ်းၵူဝ်ႈ၊ လုင်း ၵမ်,ဝႃႈလိၼ်ႈ ၊ ပေႃးၵၢၼ်းၶဝ်တေ ၶိူတ်းထိၼ်ႈ တေပိၼ် မႃးၵိတ်းပပ်ႉ ယဝ့်။ ၵျႃႉငတ်ႉၵျႃႉယူႇ, ႁူလၢႆးၶႃႉ,..."

"ႁူလၢႆးၶႃႉ,...ပိၼ်သင်ၶႃႈ လုင်းႁဝ်း"

"ႁူလၢႆးၶႃႉ,...... ၶႃႈသူဝ်ႈ မၼ်းပိၵ်ႈ,ၵၼ်ႁူလၢႆးသေ လွၼ်ႈမၼ်း မွၼ်းမၼ်း ၊ တူဝ်လိၵ်ႈလၢႆး သွၼ် မၼ်းၵမ်, ပေႃးၵၢင်ႈပိူင်ႈၵၼ်သင်၊ လုင်းတေလၢတ်ႈငၶ ....ပႃႈသႃႉ,၊ ပႃးသႃႉ၊ မႃးႁႃ၊ ယႃႈယႃ၊ တႃးၶႃႈၽေႃႈ ၵူဝ်းၶၼ်ႈပႃးႁူႈပပ်ႉယဝ်ႈ ။ ၵမ်,လိူဝ် ၵမ် , တွ ၼ်း သ င် လ ႆ ; ထ ိ င် ;၊ ၵွႆႈႁႃး ?"

"ၵွႆႈငတ ၵွႆႈယူႇ,ၶႃႈ.."

"ၵွႆႈငတ်ႉ ၵွႆႈယူႇ, ၊ ႁူလၢႆးၵမ်, ပေႃးႁၢၼ်ႈၵွႆၶၼ်ႁႃႉ? ၶေး၊ၶေး ပပ်ႉ သွၼ်လိၵ်ႈတၢင်းၶၼ်ႈ ၼမ်ႉၼမ်ႉၵေႃႈမီးယဝ့် ပၢၼ်ၵၢင်ၵေႃႈမီးယဝ့်၊ ၵေႃႈၶတ်း ၵွႆၵဝ်မိူဝ်ႈတိမ်ႈ ၶိူဝ်ၵေႃႈတၢၼ်းၶ wax paper သေၵိင်ႈၵွၵ်, ၶိူတ်း ႁင်း ၵွႆးၵေႃႈမီးယဝ့်၊ လုင်းတေ

ebook is created by www.Shanyoma.org

ထၢမ်တူၺ်း လၢႆးၶဝ်သွင်ၵေႃႉ တွပ်ႇ၊ ၼိုၼ်းၽၼ်ႈၽၼ်ႈၼႄႈ။ ပပ်ႉၵၢၼ် လုင်းဝႃႈမႃး လိုဝ်းၼႆႉ လီႁူႉပပ်ႉယဝ့်။ ဝၵ်ႉတၢဝ်းၵဝ်ပပ်ႉလွၵ်း သွၼ်ပၼ် လုၵ်ႈၺႃးၶဝ်ၵေႃႈ တေမေႃလူ မေႃတႅမ်ႈ လိၵ်ႈတႆးမႃး ယူႇ။ ပေႃး ၵမ်ႉသၢင်ႇထုၵ်ႇမႃး ႁူဝ်မိူၼ် ထမ်ႇမ သၵ်ႉၺႃႇ၊ ၽႆႇတႆး၊ ၶေႃးၵႂႃႇသူ ၽႆႇတႆးၼၼ်ႉၵူဝ်ႈ ။ ၼႆႉပိူၼ်မူႇ ပၢင်လူင် ၊ ၼႆႉပိူၼ်မူႇပွတ်းႁွင်ႇ ၊ ၼႆႉ ပိူၼ်မူႇမိူင်းၼၢႆး ၊ လွၵ်းလၢႆးၼမ် ၼႄႈငလႈတႆးတေလႆႈၵဝ်ၵၢၼ်လွင်ႈ ၽိုၵ်းၵူမ်သူပ်းၵမ်ႉႁူႉလႆႈ။ ၸိုင်တီႈ ဝႆႉသႃႇၶၼ်ႇ၊ ၸေႃးမႃး သိင်တႆးၵမ်ႉ၊ ပိၼ်သိုင်း ပိၼ်သိုင်း ၼင်ႇပီႈၼွင်ႉ ပၵူဝ်းၶဝ်ၼၼ်ႉၵူဝ်ႈ.....လွင်ႇၼွႆႈ ထိင်ၶႃႈၶေႃႈၼႆႉ ?"

"ၵမ်ႇ,ၼွႆႈထိင်ၶႃႈ...ၵမ်ႇ, ထိင်ၶႃႈ"

"ၵူဝ်ႈ ! ပေႃးသွၼ်ၵၼ် မေႃလူ ယဝ့်၊ မေႃတႅမ်ႈယဝ့် ပေႃးၵမ်ႇ,ၵႂႃႇလူ ၵႂႃႇတႅမ်ႈလိုင်၊ ၶၢဝ်းယၢမ်းႁိုင်မႃး လွင်ႇ, တေလၢင်ႈလိုမ်း ?"

"တေလၢင်ႈလိုမ်းၼိုၼ်းၶေႃႈ"

"ၼင်ႇႁိုဝ်တေၵမ်ႇလိုမ်းၼိုၼ်း လိၵ်ႈတႆးႁဝ်း ၼၼ်ႉလုၵ်ႈၺႃး ၶဝ်ထုၵ်ႇ, ၺႃတီးသင် လၢၼ်သၢင်ႇ, ၶဝ်ဝႃႈ ?"

"လိၵ်ႈၵႂႃႇလူ ပပ်ႉလိၵ်ႈတႆး၊ လိၵ်ႈၵႂႃႇ တႅမ်ႈ လိၵ်ႈတႆးႁဝ်းၶေႃႈ"

"လီယဝ့်။ လုၵ်ႈၺႃးၶဝ် လိုဝ်း ႁူႉမေႃလူ လိၵ်ႈတႆးမႃးၼၼ်ႉ လွင်ႇ,ၶဝ် တေ ၵႂႃႇလူ ပပ်ႉၺႃးလိၵ်ႈတႆး လိုဝ်း ၼၼ်ႉ တိၵ်းတိၵ်းႁိုဝ် ?"

"တေၶၢၼ်ႉလူယူႇ,ငတေႃႈ"

"ပေႃးၼၼ်ပုၼ်ႈတႃႇ,လုၵ်ႈ ၺႃးၶဝ်လိုဝ်းၼႆႉႁဝ်းတေၵဝ် ပပ်ႉ သင်ပၼ် ၶဝ်ၽိုၵ်းလူ ၽိုၵ်းၵၢၼ်, လႃႇ,။"

လိၵ်ႈလူင်တႅမ်ႈဝႆႉၼိုဝ်းသေႈသူ ႁူးပွၵ်ႈၼၼ်ႉႁႃး ? ပေႃးၵမ်ႇ,ၼၼ်ႉ ၵဝ်လိၵ်ႈၽိုၼ်ယွႆႈ, ထမ်းလူင် ၽေး ပိၼ်လဝ်ႈ ႁဝ်းပၼ်ၶဝ်ႁႃး ?"

"ၵမ်ႇ,ပိၼ်လႆႈၶႃႈ၊ တေႃႈၶႃႈ ၶဝ်လူ ယင်းၵမ်ႇ,လူလႆႈၽၼ်ႈၶႃႈ"

"ၵူဝ်ႈ ၵူဝ်ႈ ပေႃးၼၼ် တေ ၵဝ်ပပ်ႉၵလွင်း ယိုဝ်းလၢဝ်၊ ၵလွင်း ႁွႆၶၢဝ် ပၼ်ၶဝ်ငၼ,ပေႃးၼၼ်"

"လွင်ႈမၼ်းလီၶဝ်ႈလွၵ်ႈ သေတူႉ လိၵ်ႈမၼ်း ၼမ်ႉၵၢမ်းမၼ်း တေၼၵ်း ပုၼ်ႈၶဝ်ၶေႃႈ"

"ပေႃးၼၼ်တေႁႃပပ်ႉသင်ပၼ် ၶဝ်လူ ပၼ်ၶဝ်တူၺ်းလႃႇ,၊လၢႆးၼွႆႉ၊ ဝႃႈတူၺ်းလူ လၢႆးပွၵ်း...."

"..................

.............."

"ၵူဝ်ႈ ! တွပ်ႇ,ယၢပ်ႇ,တေ ၵူဝ်ႈ ။ ယႃႇ,ပေယၢႆးႁူဝ်ၼိုဝ် (သူသွင်ၵေႃႉ) ယူႇ,။လုင်းတေ လၢတ်ႈ ငၼၼိုဝ်ၼႄႈ။

ၵၼ်လုင်းၼွႆႈလၢတ်ႈ ၼွႆႈပိၼ် ၼႄႉ,ၼၼ် ပိၼ်လွင်ႈၼႆႉယဝ့်၊ ၶေႈ ၶေႈ ႁဝ်းတေလႆႈမီးပပ်ႉၵမ်ႇ, ၼၼ် တေလႆႈ

ပပ်ႉၵၢၼ်လုၵ်း ၵႂၼ်ႉ,ၶဝ် လီႁူႉ လီမေႃငလႈ ၵမ်ႇ,ႁူႉ ၵမ်ႇ,ပိၼ် လိုဝ်းၶေႃႈငလႈသင်၊ပပ်ႉ ၵၢၼ် တေမူၼ်ႈပၼ်တူၼ်ႈလွၵ်ႈ ၶဝ် ၶေႃႈငလႈသင် ၊ပပ်ႉထုင်းၽိုင်ႈ ၵိုၵ်းလၢတ်ႈလိုဝ်ႉၼိုဝ်းႁဝ်း ၶေႃႈ ငလႈသင် ၊ ႁဝ်းလီၼီၼ်းငမႃး တႅမ်ႈ ထဵဝ်လိၵ်ႈပွတ်း ၊ လွႆႉၶေႃး ၵၢမ်းငၢႆႈငၢႆႈ ။

ႁူပပ်ႉ ၵၢၼ်လုၵ်ႈၺႃးၶဝ် လုမ်း လူ လုမ်းၵၢႆးငၼ်,ၵူဝ်ႈ။ ပပ်ႉလိုဝ်းၼႆႉ ၼိုင်ႈ ၊ ၶေႃလႆႈ လူင်ၢႆႈ ။ သွင်၊ လွင်ႈမၼ်း ၵမ်ႇ,လႆႈၼၵ်း ၊ တၵ်း တေလႆႈႁူင်ၢႆႈပွင်,လွႆႉ။ သၢမ်၊တေလႆႈ မီး တၢင်းႁူႉတၢင်းႁၼ် ပုၼ်ႈႁူၼ်း ၼမ်ငလႈပုၼ်ႈၶဝ်။

သီႇ,၊ ၼႄႈသိုဝ်ႈပပ်ႉၼႆႉ တေလႆႈ ၼႅမ်ႉလီပ်ႈ လၼ်သၢႆတႃႇ။ လိုဝ်ႈပပ်ႉ ၶေႈတေ လႆႈလၼ်လွႆၽူႈ တေ တူၺ်းပေႃးၶွၵ်ႇၼႄႈ လိၵ်ႈသေ လိမ်း တူၺ်းၶေႈ ၶႂ်ႈမီးလွႆၶိုဝ်ႈ သိုပ်ႇ,လူၶႃႇ, ထိင်ႈ....."

"ၵမ်ႉၵွၼ်,ၶႃႈလူးလုင်း ပပ်ႉတႆးၸဝ်းမီးယူႇ,ၶႃႈၸႃး ၼင်ႇ,လုင်း ၸဝ်းဝႃႈမႃး သၢမ် သီႇ, ပိုင်ၼႆႉ ၊"

"မီးၵူဝ်ႈ၊ ႁူၺ်းမီးၵေႃႉ,ၼႄႈ ၽဝ်ႇၵူဝ်ႈ၊ ၸူယၢပ်ႇ,ၼၢၼ်းၸၼ် ငတေႃႈငတေႃႈ ။ ၽူႈတႅမ်ႈပပ်ႉ ၼင်ႇ, လုင်းၸဝ်းလၢတ်ႈမႃး ၼၼ် မီးၶေႈ ၵမ်ႇ,ပုၼ်ႈသိပ်းၶေႃႉ ၊ ပိၼ်ၽူႈလွႆ

ebook is created by www.Shanyoma.org

ႁူၺ်းၶႃႈ ၶၢင်ႇသိင် (ပြႃႉသၢႆး ၵႂင်ႇထုၼ်း) ၊ ၵိုၼ်ႈႁႂၼ်းလၢႆး (သၢႆးသၢႆးၵိုၼ်ႈ) ၊ ၶၢၼ်ႇၽူႉ ၊ လုၵ်းတၢင်းငၢႆး ၊ လုၵ်းၶုၼ်မၢႆႇ ၊ ၸဝ်ႈထမ်ႇမူႉ ၊ ႁိူင်းသိုဝ်ၼိင် ၶဝ်ၸဝ်ႈ ၵိုဝ်းၶႃႈႁူၺ်း ။ ဝၢႆးၶႃႈ သမ်ႉလႆႈႁၼ် ထိုင်ႈ " မိုဝ်းသိၼ် " ။ ၼိင်းၶႃႈငတ်ႉ တႅမ်ႈၽဝ်ႇပိူၼ်းၵမ်ႉၶမ် ၊ လိပ်ႈမၼ်းလႆႈ ပၼ်မိုဝ်ႉ ပၼ်ယၢမ်းၶႄ ၼိုင်ငတ်ႉၶင်ႇၵဝ်ႇ "။

" ပပ်ႉၶဝ်ၸဝ်ႈ ၵိုဝ်းၶႃႈၶူႈလူး ၊ လူင်ၢႈ ႁူင်ၢႈ မိုၼ်ၶင်ႇ လုၵ်းႁဝ်း ၶိုႈပၼ်ယူႇၶူႈႁႃး ? "

" လိၵ်ႈၶဝ်ၸဝ်ႈတႅမ်ႈဝႆႉ ၵၼ် လုၵ်းယၢမ်ႈလူတူၺ်း ၵမ်ႈၶမ်ငတ်ႉ လူင်ၢႈယူႉ ။ လွင်ႈတၢင်းၶိုၼ်း ပပ်ႉၶဝ် ၸဝ်ႈၶေႈလေးယူႉငတ်ႉ ။ ၸိမ်းသူမ်ႈ ၼူမ်ၽၢတ်ႉ ၊ လၢၵ်ႉလၢၵ်ႉ ၊ လၢႆးလၢႆး ၶေႈပုၼ်းယူႉ ။ တီႈလိဝ်ၵိုဝ်းငၶၢင်ႈ (comic) ၵႂၢမ်းမူး ထိုင်ႈလူးႁႂၼ်း ။ ၽူႈၸၼ်ၶၢင်ႈ သၢႆးပၼ်းႁိူင်းၶဝ် သၢႆးသၢႆး (TGI) ၶတ်းၵႃႇသေ ၼိုင်ၵႂၢမ်းမူးၵူဝ်ႈ ။ တႃးတၢင်းၶမ် ၵႂၼ်ၵၼ် ႁပ်ႉတွၼ်ႈ ၵူမ်းသိုဝ်ႉ ငတ်ႉငတ်ႉ ။ "

" ပပ်ႉၶဝ်ၸဝ်ႈၵိုဝ်း ၶႃႈ ပိၼ်ပပ်ႉ လူင်ၢႈၶင်ႇ လုၵ်းႁဝ်းဝူႈၶၼ်ႇၶေ လုၵ်ႈႁိူၼ်းၵႂၼ်ႇ ၶဝ်ၶေႈ ၵူမ်းလူၵူမ်းတူၺ်းယူႉငတ်ႉၶူႈႁူႉ ? "

" ပုၼ်ႈတႃႇ ႁူၼ်းတၢင်းၶမ် ငတ်ႉ တေ လႆႈဝူႈၼမ်ႉလိပ်ႈယူႉ ။ ႁိတ်းသၢင် ငလႈဝူႈၶႃႈ ၊ ၶဝ်ၸဝ်ႈ ၶတ်းၵႃႇသူႈပုၼ်း ႁိူင်းတူဝ် ႁိူင်းၵႃႇ ၵမ်ႉၵုၼ်း ထိုင်ႈပုၼ်း ႁိူင်းငိၼ်းသေ ႁိတ်းၵႂၢမ်းမူး ပုၼ်ႈ တႃႇတႃးငလႈ ဝူႈၵူဝ်ႈ ။ ပုၼ်ႈတႃႇ လုၵ်ႈႁိၼ်း ၶဝ်ၵိုဝ်းသၢင်ႇ ႁူမေ လိၵ်ႈတႃးမူး ၶၶႉငတ်ႉ တေၶၵ်း ႁူဝ်လူယၢပ်ႇ ယူႉၵိတ်းၶိုင်ႈ--- "

" ၶင်ႇ ႁိုဝ်တေငၵႈလိတ်ႈ ထိမ် ပၼ်လႆႈ လွၵ်းပဝ်ႇ ၶႃႈ လုၵ်းႁဝ်းမိူဝ်ႈ တၢင်းဝူၼ်ႉၵိုင်ႉႁိုဝ်လႃႇ "

" ၵူဝ်ႈ ! ပပ်ႉၵၼ်လုၵ်ႈ ၵႂၼ်ႇ ၶဝ် လီႁူ လီမေငလႈ ၵမ်ႇႁူ ၵမ်ႇ ၊ ပိၼ်ၵိုဝ်းၶၶႉငလႈသင် ၊ ပပ်ႉၵၼ် တေမူၼ်ႈပၼ်တူၼ်ႈ ၵႃႇ ၶဝ်ၶၶႉ ငလႈသင် ၊ ပပ်ႉထုင်းၽိုင်ႈ ၵိၵ်းသၢတ်ႈ ၵိုဝ်ႉမိုဝ်းႁဝ်း ၶၶႉငလႈ သင် ၊ ႁဝ်း လီၼိုၼ်း ငမးတႅမ်ႈထိဝ် လိၵ်ႈပွတ်း ၊ ၵႃႉၶေႈၸၢမ်းၢႈၢႈ ။ ပေႈလူဝ်ႇၵိုင် တႅမ်ႈပၼ်ပုၼ်းၶၢင်ႈႁႂၼ်း လူး သၢင်ႈ ပိၼ်သင် ၊ ယႃႇ ႁူ (မႂ်လပ်ႉတူၼ်ႈ) မၼ်းၶူး..... "

" ၵေႈ - သိုပ်ႇလၢတ်ႈထိုင်ႈၶူႈ ငလႈလုင်း "

" သင်းလၢင်းၵႈႁိုဝ်လီၵႈ ၶၶႉ ယဝ်ႉ ။ ႁူၼ်းမိူင်းတူၵ်း ၶဝ်ငတ်ႉမိူဝ်ႈ (ငၢၼ်းႁိတ်းလိၵ်ႈ) ပပ်ႉလူင်ၢႈ ၶင်ႇ (ladder edition) ၶၶႉၵူဝ်ႈ ပပ်ႉၽူႈ မိူဝ်ႈသၼ် ၊ ပပ်ႉၵိုဝ်ႈယႂ်ႉ လိုဝ်း ၶူႈလုၵ်ႈ ၊ ပပ်ႉၵၼ်ၶဝ်ၶူႈႁူႈပိုၼ်ႈ ႁူတၢင်းၶမ် ၵိုဝ်းၶႃႈ ငၢၼ်းႁိတ်း လိၵ်ႈ ပပ်ႉလူင်ၢႈ ၶဝ် ၼိုၼ်းငမးတႅမ်ႈ ႁူႈမၼ်းမဝ် ႁူႈမၼ်းငၢႈ သေထုတ်ႉ ၵႂၵ်း ၵူဝ်ႈ ။ တီႈၶေႈသိုဝ်ႈပပ်ႉၶၶႉ ၶဝ်တိုၼ်း တႅမ်ႈဝႆႉဝူႈ (ယိုင်းၵၢၼ်း ပုၼ်ႈ ႁူၼ်း ၵၼ် ၵမ်ႉၵႃႇ ၵၢင်းၵိတ်ႈ ငလႈ လုၵ်ႈ ၵႂၼ်ႇ ၶဝ် ။ ပေႈမေလိၵ်ႈ ၵၢင်းၵိတ်ႈ ႁိုင်တူဝ် ၵမ်ႉ ၶၶႉ သႂင်ႁိုင်ၶႃႈ လူပပ်ႉၶႃႈလႆႈ ႁူႈၵေႉ) ၶႃႈၵူဝ်ႈ ။

ၶႅ ပပ်ႉ ၶဝ် ၶၶႉ ပေႈၶဝ် ထၢင်ႉဝူႈ ပိၼ်တူဝ်လိၵ်ႈယၢပ်ႇ ၶႃႈၶဝ် သပ်းလိၵ်ႈ တီႈပွင်ႇ မၼ်း တၢင်းလင် ပပ်ႉ ၶၶႉ လူး ႁႂၼ်ႇ ၶႃႈႁွင်ႉဝူႈ (glossary) ၶႃႈၵူဝ်ႈ ။ ပိၼ်ႁိုဝ် ? ၵႂင်ႇ လီပုၼ်းၵႃႇႁူႉ သၢႆးၶႃႈ ငလႈ သၢႆးပွၵ်း...... "

" ၵေႈ - လီၶဝ်ႈၵႃႇသေ ၵမ်ႉ ၵႈ ထုၵ်ႇ လီပိၼ်ဝႆးဝႆး ၵိုင်ႇ လီပိၼ် ငတ်ႉငတ်ႉၶူႈယဝ်ႉ ၊ ၽူႈႁပ်ႉလိၵ်ႈ လၢႆး ၶဝ် လီပွင်ႇ ၵႃႇၵၼ်ငတ်ႉၵေႈၶႃႈ "

" ၵူဝ်ႈ - ပေႈၶူႈႁူႈတႃး မေ လိၵ်ႈတႃး ႁူႈၵေႉငတ်ႉ လူဝ်ႇ ၼိုင်ၵႂၵ်း ပပ်ႉၶင်ႇ လုၵ်းႁဝ်းဝူႈၶႃႈ ၶမ်ၶမ် ၵူဝ်ႈ ။ ႁူၼ်းၶူမ်ႇ ၶဝ် ၵိုင်ႇ လီဝူႈ ႁူလိတ်းတၢင်ႇသိုင်ႈ သေလီႁိတ်းယဝ်ႉ ။ ပေႈမူးတူၺ်း ၽဝ်ႇ လိၵ်ႈ ၽဝ်ႇ လၢႆး တႃး ႁဝ်းၶႃႈ တူၵ်းလိုၼ်းၶႄႇ ယႂ်ႉ သၢႆးၶဝ် ၵူၺ်း ၊ ၶႃႈပိၼ်တၢင်းဝူၼ်ႉ လုင်းၵေႈ ၵႃႇ ၵၢင်ၵႃႇၶူႈပိၼ်လုင်း ၵေႈၵႃႇ ယဝ်ႉ - "

တွၼ်ႈ (၃)

" ၶၢင်ႉၵူၺ်း ၶၢင်ႉၵူၺ်း မႂ်းၵၢင်းဝႆႉလႃႈ ၵႈလၢႆးလၢႆးၵႈ ၵႈၵမ်ႉ ၵူၺ်ႈပိၼ်ၵႈ...

ပိၵ်းၵူၺ်း ပိၵ်းၵူၺ်း ၵႈၵႈငတ်ႉ ငတ်ႉတေဝူႈမူင်ႉသင်

ebook is created by www.Shanyoma.org

ပီႈၵိူၺ်းပီႈၵိူၺ်း ပေႃးႁူႉၶၼ်း တေႃႇသၢင်းလၢင်းၵိတ်းၼိုင်ႈ

ၶွင်ႇၵိူၺ်း၊ ၵႂႃႇႁုဝ်ႇငတႄ ပီႈၵေႃႉ ပႆႇပႃးႁူႉ ၵႂႃႇႁုဝ်ႇငတႄငတႄ ပီႈၵေႃႉ တိုၵ်ႉမွင်းႁႃ..........."

"ၵႂႃႇႁုဝ်ႇငတႄငတႄ ၵၢၼ် ၸြ၊ ၶမ်းလိၵ်ႈဝႆႉၶႃႈ မၼ်းၵမ်ႉႁူႉ ငတႄႉႁႃ၊ ၵမ်ႉၶၼ်ႈၵိတ်းၶႂမ်း တႃႉသေ သိုင်ႇဝႆႉႁႃး ၵမ်ႉႁူႉ ။ တေႃႇထိုင်ဝၼ်းမိူဝ်ႈၶႃႈ ၽွင်ၵေႃႉ ၵမ်ႉတၵ်ႉၸိတ်းလႆႈငလႈ ၵွၼ်ၵၼ် လိူမ်းၶႂႃႇဝွႆးဝွႆးယဝ်ႉ----ႁႂ်း!

ၵႃလူၺ်း! သူပ်ၶၼ်လၢႆးၵပ်ႉ,ၶမ်း ၵမ်ႉ,ၵွႆႈႁႃႉၶႃႈ ၊ မႄး၊ မႄး၊ မႄး ၶင်ႈ ၶၼ်ႈလူး ၊ ၵိတ်းသင် ပေႃးၵိင်ႈၵိဝ်ႉ ယွမ်ၶႂႃႉထၢၼ်ႇ ၶၼ်ႈလၢႆး?"

"ၵေႃး၊ ၶႃႈၵမ်ႉ,ပေႃးယူႇလီၶႃႈ ၵေႃႇလုင်းသိင်ၸႂ်ႉႁဝ်း မေႃယၢမ်ၶဝ် ငတႄႉဝႆႉ ၵမ်ႉမီးတၢင်းပၼ် ၶိုၵ်ႉလိုၵ်ႉ သင်ႁူၺ်း ၊ ၵိင်းလိူတ်ႈ ၵေႃ,ၶႄႉ ၶၼ်ၶႃႈဝႆႉ ၊ ၵမ်ႉ,ပေႃးမီးၵွႆႈၶွႆႈ ၵိၼ်ၶွႆႈယိမ်ႉသင်ၶႃႈလုင်း---"

"ႁိူဝ်း! ၵိၼ်ၵမ်ႉ,ဝၢၼ် ၶွၼ်းၵမ်ႉ,လပ်း၊ၵွႆႈလပ်းမိင်းငႃမ်ႈ ဝႆႉၶၼ်သိုဝ်ႈသိုဝ်ႈလႆႈ လၢႆးၵပ်ႉ,ၶမ်း ၵိူၺ်း။ လုင်းလႆႈယိၼ်းၶၢဝ်, မၼ်း ယူႉ,လွင်ႈၶႄႈႁိူၼ်းသူ လူႉႁူႉ,ၶၼ်ၶၼ်ႈ။ ယႃႉပေၵႃႈၶႄႈ။ ၵမ်ႉႁွၼ်,လူး လုင်းတေသိုပ်, မိတ်ႈပၼ်သူႁွၼ်, ၵေႃႉၶၼ်ႈပိၼ် လၢႆးၶႂ်ႉ ၵေႃႉၶၼ်ႈသမ်ႉႁွင်ႈ လၢႆးပွၵ်း ယူႉ,မိူင်းၵိုင် ၊ တွင်းၵၼ်ဝႆႉ ၶႄႈ" ႁဝ်းပိၼ်ႁူၼ်းလၢႆးလူင်မေႃး၊ လၢင်ႈလူဝ်,မႆႈၵွႆႈသင် ၊ ပေႃးၵေႃႉ ၶိုင်ႈၵႂၵ်,ၶူႉ, လူဝ်,လၢၼ်ၶဝ်ႈၵူၵ်း ႁဝ်းမႄး သွင်ၵေႃႉၵိူဝ်ႈ။ ၶွပ်ႈ ပိူဝ်ႈ မၼ်းၵမ်,သိုဝ်းၶွႆးၵူၵ်းသူ ၊ တွႆႈ ႁူမ်ႈသူငလႈ မၼ်းၵႂၵ်,ၶူႉ, လွမ်း ပိူၼ်ႈယဝ်ႉ။ ယႃႉၶူႉ,ႁႃၶွၼ်း၊ ယႃႉၶူႉ, ႁႃၶွၵ်ႈ ငၼ်လွမ်းယူႉ,လႆႈ ။ ၶၼ် ၵမ်,ၵွႆႈၽူဝ်မေႃးၵၼ် လူႉတေႃႉ, ၵၼ် ၶိုင်ႈၵိပ်ႉ ၶိုင်ႈၶဝ်းလူင် မၼ်းပႆႈ ၶူႉ,လွမ်း ၽူဝ်ၵွၼ်, လူင် မေႃး"။

"ၵွႆႈယူႉ,ၶႃႈလုင်းႁဝ်း ၊ႁူၺ်း ၶၼ်းၵွႆႈၶႃႈၶၼ် ၵွႆႈလမ်ၵွႆႈလိၵ်ႈ ၵွႆႈႁၢဝ်ႈ ၵွႆႈသိဝ်းပိၼ်ႁိူဝ်လူင်ဝႆႉၶႃႈပေႃး ၵမ်, မေလႃတႆႈယဝ်ႈ ။ ၶိုၼ်းၶိုၼ်း ဝၼ်းဝၼ်း ႁူၼ်မိၼ်ႈ လွင်ႈၶႄႈတိၵ်း တိၵ်း ။ မၢင်ပွၵ်ႈလီပ်ႈမၼ်းတေ ႁူႉတူဝ်ၶိုၼ်းသေ ၶိုၼ်းမႄးၵူးၶႃႈႁဝ်း လူဝ်လူဝ် --"

"ၶေႈၶေႈ --- လၢႆးယူႉ,ပေထၢင်,၊ တၢင်းႁၵ်ႉ ၶႄႉ ပေႃးလႆႈလူႉ,ၶူႉ,ၶၼ် မၼ်းၵမ်,ပိၼ်ၶိုၼ်းမႄးယဝ်ႈ၊ လၢႆး ၶဝ်ထွမ်,တူၺ်းလူးၶႄႈ -လုင်းတေ ဝႆႉၶေသူ ... love is like the moon ; when it does not increase . it decrease . ၶၼ်ဝႆႉ၊ တၢင်းႁၵ်ႉၶႄႉၵမ်,ယူႉ,ၶိမ်ပေႃးလိူဝ်, ၵဝ်,ၵေႃႇလိူဝ်,မႄးတိၵ်းတိၵ်း၊ ၵမ်,ၶၼ်ႈ တေယွမ်းၶူႉပွၵ်ႈၵိတ်း ၵိတ်း မိူၼ်လုၵ်ႈလိူၼ်ၶၼ်ႈယဝ်ႉ၊ လၢႆးၵပ်ႉ,ၵိူၺ်း ၶတ်းၵွႆႈႁႂ်း ၵိင်းတူဝ် ၵိင်းၵွႆႈၶိုၼ်းတၵ်ႉသေ သိုပ်,ပႆႉၶူႉ, ပႃးၶႄႈ မူၼ်ႈမူၼ်ႈသိုဝ်းသိုဝ်းလႆႈ ။ လုင်းၶွႆႈဝႆႉၶင်,ၶၼ်ႁူၺ်းယဝ်ႈ ။ ၼႄႈမွၵ်,မၢၵ်,ၶႃဝ်းၵိင်ႈၶႄႉ သုမ်းၵိူဝ်ႈ ၽၼ်း၊ သုမ်းမိူဝ်ႈယၢမ်း၊ သုမ်းပႃးမွၵ်, မၢၵ်, ၵၢၼ်တေပိၼ်မႄး ၶၼ်ၶႄႉလူး ႁွၼ်, ... ၵႃလူၺ်း ! ႁႃးၼွၵ်းလူမ်းၶႄႉႁိုင်ၶႄႈယဝ်ႉ၊ တူၺ်း လူးပေႃးလပ်းသိုင်ၶႄႈယဝ်ႉ ။ သွင် ႁွၼ်,ၵေႃး ႁႃးသင်,သွၼ် သူၵိတ်း ၶိုင်ႈႁူၺ်း ၊ပေႃးၶၢႆးထုဝ်ႈ ႁႃးသင် သွၼ်ႁႃးၶၼ် ႁူဝ်ၵိုပွင်းၵိတ်ႈ,ၵိူဝ်ႈ။ မိူဝ်းယဝ်ႈ ... မိူဝ်းယဝ်ႈ ...။

တွၼ်ႈ(၄)

"ၵိုင်ႇႁိုဝ်ၵေႃး လၢႆးၶႂ် လုင်း သိင်ၸႂ်ႉႁဝ်ႇၶႄႉ ႁူႉၵွတ်ႉ, ႁူႉၵေး ထၢၼ်,ၶႄႉလွၵ်းလၢႆးၵၢၼ် ၵမ်,လႆႈ ႁူဝ်မေး သမ်ႉ မၼ်းလဝ်ႈ ၵမ်,ႁူႉ လႆႈၶေႉ....."

"ၶေႈ...လၢႆးပွၵ်း ႁုၼ်းႁဝ်း ၶႄႉ မီးတၢင်းၽိတ်းၶမ် ၵႂႃႇႁိုဝ်ၵေႃႈ မေႁူဝ်ၵႂႃႇၶၼ်ႈၵိူဝ်ႈ။ လုင်းသိင်ၸႂ် ၵေႃႈ မီးတၢင်းၽိတ်း ၶမ်ၶႄႉငလႈ ၵွင်,ႁူဝ်မေးမၼ်းထၢၼ်,ၶႄႉၵိူဝ်ႈ..."

"တၢင်းၽိတ်းသင်ၵေႃး"

"လၢင်ႈၶူႉ,ၵွႆႈသင်လႆႈ၊ လုင်းသိင်ၸႂ်ႉႁဝ်ႇၶႄႉ လၵ်ႉၵၢဝ်မေးၶႂ်ႉဝႆႉ ၵေႃႉၶိုင်ႈသေၵမ်,ႁႃး ၊ ပႃးလီၶၼ် ၵူႉဝႆႉ ထိင်ႈသွင်ၵေႃႉလူးႁွၼ်, မွႆးၶွႆႈႁူႉ"

"ႁိူဝ်,!---"

သိင်ၶမ်းသႃႇ

ebook is created by www.Shanyoma.org

ebook is created by www.Shanyoma.org

မီးၶၢင်းသၢဝ်ယူင်

လွင်ႈၵၢၼ်ဝႂ်ႈၽူႈလၢႆးၵေႃႉၶိူင်ႈ ယွင်ႇယွင်ႇ မဝ်းမဝ်းၵွမ်းၶၢင်းယိင်းၵေႃႉၶိူင်ႈၼၼ်ႉ ၵႂႃႇယူႇသူႇမၼ်း ပဵၼ်ၶိုဝ်ၶေႃ။ ငႄႈပွၵ်ႈယေႈၵမ်းၵေႃႈ ၵမ်ႇသင်၊ ၶၢင်း ၶွႆႈထူပ်းၸူးတၢမ်တူဝ် ၶၢင်းၼႆႉ။ ၶွႆႈၶမ်ႇ, လူး တူၺ်း ငတ်ႉၵိုဝ်ႈ။ ၽူႈလၢႆးၵေႃႉ ၼၼ်ႉ ၸၢင်ႈၽၢင်ၵေႃႈ တေ ၵမ်ႇ,လႆႈၸုႂ်။ မေႃယူႇ, မေႃႁၵ်ႉ၊ ၸႂ်မၼ်းပေႃးၶိမ့်လိပ်ႈဝႆႉ ၼွႆႉတၢင်သေႇ,သေႇ၊ လွင်ႈၽၢႆႇ,မၢၵ်ႈမီးၵေႃႈ တေလႆႈမီးဝႆႉ ပေႃးလိုဝ်ၵွႆႇ,လိုဝ်လၢႆႇ။ ၼႆႉပဵၼ်လွင်ႈၵတ်ႉတူၶေႃႈ။ ႁူၼ်းႁဝ်းၼၼ်ႉ ၽႂ်ၵမ်ႇ,ၽႂ်ၵေႃႈ မိူၼ်ႁၼ်ယဝ်ႉ။ တေႁၢင်း လွတ်ႈလႆႈၵတ်ႉတူၼၼ်ႉၵေႃႈ ၵမ်ႇ,ၵွႆႈ။ လိမ်မိူဝ်ႈႁိုတ်ႉ, ၵွၵ်ႉ,တွင်ႉငမ်ႈမူးလႆႈပူးမူးႁၢင်းၽႂ်ႁၢင်းမၼ်းယဝ်ႉၵမ်ႇ,ႁိုဝ်?။

ၶၢင်းၵေႃႈ ပဵၼ်ၼၼ်ႉႁူဝ်းၼႆႉ၊ ၶွႆႈတွႆးလူဝ်ႈၽူႈလၢႆး ၵၢၼ်ၼႆႉတႃႇငလႈ ၸၢင်ႈၽၢင်လီလီ။ ၵူႈလွႆႈၵေႃႈ ၵွမ်း ႁၼ်သေ ၵၢဝ်ႇႁၢင်,သၵေႃႉ,ၵွမ်းၼၼ်ႉ ၶၢင်းၶွႆႈပဵၼ် တူဝ်း ယူႇ,ၼႆႉ။ ပေႃးယဝ်ႉၼၼ်ႉ တီႈၼႂ်းႁၢင်ငႁႈၵူဝ်းၵေႃႉ ႁူၼ်း တၢင်းၼမ်ၼၼ်ႉ ၵေႃႉႁၵ်ႉၶၢင်းၼၼ်ႉ ႁၵ်ႉပိူင်း ၶၢင်းထၢၼ်, ႁိုဝ်၊ တူဝ်းလူလုမ်းလႆးၶၢင်းထၢၼ်,ႁိုဝ်။ ၵၢဝ်ႇလွႆႈသွႆႉ, ၼိုဝ်ၶၢင်းထၢၼ်,ႁိုဝ်၊ လွင်ႈ ၵၢၼ်ဝႂ်ႈလိုဝ်းၼၼ်ႉ ၶၢင်း တေၵုပ်,တေလၢတ်ႈႁွႆႈပိူၼ်ႈပေႃးၶွႆႈၵွမ်း။

လွင်ႈၵၢၼ်ဝႂ်ႈၽူႈလၢႆးၵေႃႉၶိူင်ႈယွင်ႇယွင်ႇမဝ်းမဝ်း ၵွမ်းၶၢင်းယိင်းၵေႃႉၶိူင်ႈၼၼ်ႉ ၵႂႃႇယူႇသူႇမၼ်း ပဵၼ်ၶိုဝ်ၶေႃ!

ၶၢင်းတိုၵ်ႉတွင်းယူႇ, ထိုင်ဝၼ်းမိူဝ်ႈၼႆႉ။ မိူဝ်ႈၶၢင်း ၵေႃႉလိၵ်ႉလိၵ်ႉ။ ဝၼ်းၵၢၼ်ငမ်ႈၶၢင်း ၶဝ်ၵုပ်ႉႁင်ႈ တူဝ်ယွႆႈ,ယွႆႈ, ႁင်ႈၼမ်ႉပၢင်,လၢႆ,သေ လိင်ႉၶူႈႁဝ်း ပီႈၼွင်ႉၼၼ်ႉ ၶၢင်းၵိၼ်ၶဝ်ႈယဝ်ႉ တိၼ်းၵမ်ႇ,သုၵ်ႈမိူဝ်း၊ မိူဝ်းၵူႇ,လိၼ်ႈၵွမ်းၵူၺ်း ၵေႃႉမိူဝ်ႈၼႆႉတီႈႁိၼ်းႁဝ်းၶဝ် ၵုပ်ႉၵိၼ်ႁင်ႈပၢင်,လၢႆ,ႁၼ်ၵိုဝ်ႈ။ ပေႃးၽွႆႈၵမ်ႇ,ယုမ်,ၵေႃႈ မူးၼုမ်တူၺ်းတီႈမိူဝ်းႁဝ်းငလႈ၊ ဝႂ်ႈၼႆႉသေ ငလ,ႁူးၶူႇ, လၢတ်ႈငၼလူင်ၵူႇ,ႁူႈၵေႃႉယဝ်ႉ။

ႁမ်းၼႆႉငတ်ႉၵေႃႈၶွႆႈဝႂ်ႈၶၢင်းလေႃးၵမ်ႇ,လုမ်း ၵေႃႈ ဝႂ်ႈလူး၊ လွႆႈလုၵ်ႈၵႂၢၼ်,မၼ်းယင်းပႆ,သိင်ႈ ၼၼ်ႉၶွႆႈ ဝႂ်ႈၵေႃႈ ဝႂ်ႈလူႈ လွင်ႈလူ,ႁၵ်ႉ ၶၢင်းၼၼ်ႉ ၶၢင်းတေငလ, ႁူးၶူႇ, လၢတ်ႈငၼၸႂ်ႈပေႃးလွတ်,ပေႃး လေႃးလူင်ၵူႇ,ႁူႈတီႈ သေႁွၼ်,။

ပေႃးဝႂ်ႈလုၵ်ႈၵႂၢၼ်,ယိင်းၶဝ်မူးလေႃးလုင်,ႁၼ် ယဝ်ႉၼၼ်လိုင်ၶဝ်ၵႂၢၼ်ႁၼ်ၵုပ်,လၢတ်ႈႁၼ်လွင်ႈလူ,ႁၵ်ႉ ၽွႆႈၽွႆႈ မၼ်းမၼ်းပေႃးၵူၼ်မေႃးပၼ်းၵူႇ,သိင်ႈ။ လူ,ႁၵ်ႉ ႁဝ်ၼၼ်ႉလီၼႆႉ။ မၢၵ်ႈမီးလီၼႆႉ။ မေႃၶၼ်ၼႆႉ။ မေႃလွမ်း လွႆႈၼႆႉ။ ႁိမ်ႁၼ် ၵုပ်, ႁိမ်ႁၼ်လၢတ်ႈ။ ၽွႆႈတေလႆႈ ထွမ်,ၽွႆႈ ၵေႃႈပေႃးၵမ်ႇ,ႁူ။ ၵမ်ႇ,မေႃသုတ်းၵမ်ႇ, မေႃသိင်ႈ လႆႈယဝ်ႉ။

ၶဝ်လိုဝ်းၼၼ်ႉငတ်ႉၵိုင်,တၢင်းၶဝ်ၼေႃႉၶိင်,ႁၼ် လၢတ်ႈယူႇ,ႁူလုၵ်း။ ၶဝ်မီးလူ,ႁၵ်ႉဝႆႉ ႁင်းၽွႆႈ ႁင်းမၼ်း ယဝ်ႉၼႆႉ။ မိူဝ်ႈ ယၢမ်းၶဝ်လၢတ်ႈငၼႁၼ်ယူႇ,ၼၼ်ႉ ၶၢင်း ငတ်ႉလႆႈႁူးငႁူးသုပ်းသေထွမ်,။ ပေႃးၶဝ်ၼုဝ်ၵေႃႈၼုဝ်လွမ်း၊ ပေႃးၶဝ်ၼီၵေႃႈၼီလွမ်း၊ လိုဝ်သေၼႆႉၵမ်ႇ,လၢင်းၵုပ်, ၵမ်ႇ,လၢင်းလၢတ်ႈလွင်ႈသင်မိုၼ်းငၼၶဝ်လႆႈသေပွၵ်ႈ၊ ႁွပ်ႈၵမ်ႇ,ယၢမ်းမီးငလႈၵမ်ႇ,ႁူလွင်ႈလိုဝ်းၼႆႉ၊

ၼႂ်းႁၢင်လွႆႈၶၢင်းတေႃႉမီးဝႆႉယူႇ၊ ၵၢၼ်ၶၢင်းၶွႆႈ ပၼ် ငတ်ႉတီႈၼႂ်းႁၢင်ငႁႈၶၢင်းယိင်းၶဝ်လိုဝ်းၼၼ်ႉ ၶၢင်း လုင်ယိပ်းမိူဝ်းၵွမ်းၽူႈလၢႆးၵေႃႉၶိူင်ႈသေယဝ်ႉ၊ ၼႆႉၼႆႉ ၵေႃႉႁၵ်ႉႁဝ် ၵမ်ႇ,ပၼ်ယူႇ,ပၼ်ၵိၼ် ပေႃးယွင်ႇ,ပေႃးမဝ်း ၵွမ်းႁဝ်ၼႆႉ။ သူၶဝ် ၵႂၢၼ်ႁၼ်တူၺ်းငလႈ။ မၼ်းလွင်ႇ,

ebook is created by www.Shanyoma.org

ၵၢပ်ႈတင်းၵဝ်ႁိုဝ်။ တေသမ်ႇတေၸူႉငၼ ပၼ်ၶဝ်ႁုဵႉၶဝ် ပေႉၸင်းၶွၼ်ႇၵိူဝ်ႈ။

ပေႉထိုင်မႄႉထိင်ႈၵမ်းၼႆႉငတေႃ ၽူႈသၢႆး ၵေႃႉၵၢၼ် မီးၵျၢင်ႈမီးၽၢင် တၢၼ်ႇတၢၼ်ႇ ယႃႉယႃႉၵေႃႉ ၼိုင်ႈမႄႉ လၢတ်ႈလွင်ႈ တၢင်းၵၢၵ်ႉတေႃႉ ၼၢင်းငတေႃႉ ၼၢင်းၵၢမ်ႇ ၵျိုၵ်ႈသေ တႃႉၵေႈငွၵ်းႁူဝ်ႁူမ်ႈၼႄႉသေ တွပ်ႇၶိုၼ်းပၼ် တၢင်းၵၢၵ်ႉၵမ်းလိဝ်ယဝ့်။ ၵၢမ်ႇသိတ်ႈ၊ ၵၢမ်ႇၵိ၊ ၵၢမ်ႇငၼး သင်ၸွမ်းယဝ့်။ ၵိုႈမၼ်းမီးမႄႉ ပိၼ်မႄႉၽိူၼ်းၽိူၼ်းလႃႈ။ ၼၢင်းၶိုႈမွၵ်ႇလၢတ်ႈၶေႈၵၢမ်း ၵၢၵ်ႉ တေႃႉမၼ်းၼေႃႉ ယဝ့်ငၼႈ။ ၶိုႈမီးၼႄႉၵျေတေၵျိူၼ်း ၵိုတ်ႇလုၵ်ႈမီးလၢၼ် ၼေႃႉၵေႈၵၢမ်ႇၸွႆႈၼင်ႇၵဝ်ႇ။ ပေႉထိုင်မႄႉ ပွႆးၵျုတ်ႈ။ ပွႆးၵွၵ်ႇဝႃႉၼႆႉ။ ပႆႇၵျၼ်တိူဝ်ႈၵျႃး၊ တေလႆႈၵိၼ် ၼိူဝ်ႉ သူမ်ႈမိူဝ်ႈလွႆ။ တေလႆႈသူတ်ႉၼမ့်ၼိင်းမိူဝ်ႈလွႆ။ ၶိုႈဝႄႈသင် ၵေႈ ဝႄႈလူင်ၵျႃႉၵႄႈမၼ်းၵျႃးယဝ့်။ ၵျမ်းလၢတ်ႈၸိူဝ်းၼႆႉ

ၶၢင်းၵၢမ်ႇၵျိုၵ်းသေတႃႉၵေႈငွၵ်းႁူဝ် ႁူမ်ႈၶေႈသေ တွပ်ႇၶိုၼ်းပၼ် တၢင်း ၵၢၵ်ႉၵမ်းလိဝ်ယဝ့်။

ၼၢင်းၵၢမ်ႇၶိုႈၶၢမ်ႇ။ ၶိုႈလွတ်ႈတၢင်းၵိ၊ တၢင်းငၼး၊ တၢင်းမီး ငၵႉႁူၼ်းၵိမ်းၵူမ်းၼႄႉယဝ့်။ ပေႉၶဝ်ၸိူဝ်းၼႆႉ ၵၢမ်ႇလႆႈလၢတ်ႈလွင်ႈပိုၼ်ႈၼႆႉ ၶဝ်တေၵိၼ်ၵၢမ်ႇ ဝၢၼ်ၼွၼ်းၵၢမ်ႇလပ်းၵျႃႉ ၵေႈၵၢမ်ႇႁူႉ။ တူၵျႅၼ်းၶေႈၵျမ်း ၵၼ်ၶဝ်ဝႄႈၵျင်းၼၢင်းၼၼ်ႉလူး။ ၵႃႈသၢၵ်ႈပေႉတေ တိမ်သီႇသိပ်းယဝ့်။ တႃႉတေလႆႈၸဝ်ႈ လႆႈၽူဝ်မၼ်း ၵၢမ်ႇမေႇၵိုတ်ႉ၊ ၵၢမ်ႇမေႇၵျၢၼ်ႇ၊ ၵၢမ်ႇမေႇၵျၢမ်ႇ၊ တေပိၼ် ၵျႃႉသၢဝ်ပႃႉ ၵိဝ်ႈလႆၸလႆၵျိူဝ်းယဝ့်ယူဝ်း။ ၼႆႉၵေႈဝႄႈ ၶေႈ။

ၵမ်းၼႆႉငတေႃပွႆႉတူၵျိူဝ်းၵႄႈ .. ၵိ .. ၵိ ... ၼၢင်းငတေႃ မီးတီႈၵႃးၵျူဝ်းဝႆႉယဝ့်။ တႃႉလၢတ်ႈတႃႉ ၵုပ်ႇၵေႈမီး လွင်ႈမၼ်း ဝႆႉတၢင်းၼမ်ယဝ့်။ ၵၢမ်ႇယုမ်ႇၼႆႉၵျႃႉ။ ၵိၵိ .... ၵိ ... တူၵျိူဝ်းလူး။ တူၵျိူဝ်းၼၢင်းပေႉမူၼ်ႈသူဝ်းတၢၼ်ႇၼႆႉ .. ႁူႉယူႇ ၵၢမ်ႇၵိူဝ်? ၵိ ...ၵိ...ၵိ..ၵိ၊ ၶိၵ်း .. ၶိၵ်း ...။

မီးၽူႈသၢႆးၵွၼ်ႇ ၵေႃႉၼိုင်ႈ လၢမ်းတူၵျိူဝ်း ၵႃႈသၢၵ်ႈ မၼ်းတေမီးမွၵ်ႈသၢဝ်းသိတ်း၊ သၢဝ်းပိတ်ႇ။ မၼ်းမႄႉ ယုမ့်မႄႉၶူဝ် တေႃႉၼၢင်း။ ၵၢဝ်မၢၵ်ႇ ႁူဝ်ၵွႆၼၢင်း ပေႉၵတ်း ပိၼ်မႄႉသေတွတ်ႇတူင့်မေႉၸွမ်းယူႇ တိတ်းတိတ်းတွတ်း တွတ်း။ ၶိုင်ႇမၼ်းၵျၼ်ၼၢင်း ၶွင်ၶွင်ငၵငၵသေၵျပ့် တွၼ်ႈ ယဝ့် ပၼ်တၢင်းယူဝ်ႇသေႇ၊ ပၼ်တီႈၼင်ႈ၊ ယိုၼ်ႈပၼ် ၼမ့်ၼိင်ႈ၊ မေလၢတ်ႈၶၢမ်းဝၢၼ်ထုၵ်ႇႁူႉၼၢင်း။ ၵၢဝ်ၼၢင်း ပေႉမီးၵွႆမိုတ်ႈၵိုဝ်းၸွမ်းမၼ်းၶူႉ ၵမ်းမူဝ်ႈလႆႈထူပ်း ၵျႃႉမၼ်းဝၼ်း ၵွၼ်တၢင်းၼၼ်ႉ။ ၼၢင်းဝႆႉသတိသေ တူၵျိူဝ်းၸွမ်းမၼ်းယူႇ။ ႁူႉဝႄႈ မၼ်းမီးၵွႆၼိူဝ်ၼၢင်းယဝ့်။ သေႇၶျူႉယဝ့်။ မၼ်းၵျိုၵ်ႈ ၼၢင်းယူႇငတေႃယဝ့်။ မိူဝ်ႈၼၢင်း တူၵျိူဝ်းမၼ်း လႆႈၵျၼ်ၶိုၼ်းယွႆးသၢႆတႃႉမၼ်း ၵူၼ်ႈၵွၼ်ႇ ၼေႃႉ။ မၼ်းတေမႄႉၵျတ်းလၢတ်ႈ လႃႈ။ ႁူႉသၵ်းၵၼ် ယင်းပႆႇၵိူင်လူး။ ၽူႈသၢႆးၵေႃႉၼႆႉမၼ်းမီးဝႆႉၶေႈ ၵၼ်ၸွမ်းၼင်ႇ ၼၢင်းၵိၼ်းၵၢၼ်းဝႆႉယူႇ၊ ၼၢင်းၵေႈ ပႄႉၸွႆ၊ ၶဝ်ႈၸွႆၸွမ်းမၼ်းယူႇ ၵေႃႈ၊ ၵိတ်းၵၢၼ်တီး လိဝ်ၵၼ် သေတႃႉၵၢမ်ႇၸွႆၽႆလိဝ်ၵၼ်၊ ၼၢင်းၵိတ်းၽႆ၊ လိၵ်ႈလၢႆး မၼ်းၵိတ်းၽႆ၊ ၽိုင်ႈငေႈ၊ ၵႃႈသၢၵ်ႈၼၢင်းယွႆ၊ သေမၼ်း ၵိတ်းၵွတ်း။ ၶွပ်ႈၼႆ မၼ်းတေၵျတ်းမႄႉၵိမ်း ၸမ်ၸမ်ၼၢင်းသေ လၢတ်ႈၶၢမ်းတေႃႉ ၵေႈၵၢမ်ႇ ၸွႆ။ လွင်ႈၼႆႉငတေႃ ၼၢင်းႁူႉပွင်ႇလွင်ႈၼိူဝ်မၼ်းယူႇ။

ၶပေႉၶိုႈပိၼ်ၼႆႉ မၼ်းငပ့်မႄႉငၢႆႈ။ ၵိတ်းႁိူဝ်ၵေႈ မၼ်းပႃႈၵၢမ်ႇလွတ်ႈ။ ဝၼ်းသဝ် ၵၢင်ၶိုၼ်ၸဝ့်။ တီႈတႃႉ ၵႄႈ။ ၵၢမ်ႇ ထၢင်ႇဝႄႈ တေမႄႉၵျႃႉမၼ်းတီႈၼႆႉသေၵိတ်း။ ၵႄႈတေၵွၵ်ႇငလႈ မၼ်းၶိုၼ်ႈယူႇဝႆႉ ၼိူဝ်ၵႄႈသေ ယိုၼ်ႈ ၵၢဝ်သႃႉ ၼၢင်း သေယဝ့် တိုတ်ႉၵၢဝ်မိူဝ်ႈၼၢင်း ၶိုၼ်ႈၵူႉ ၼိူဝ်ၵႄႈၸွမ်းမၼ်းယဝ့်။ သုၵ်ႉသၵ်ႉၸွႆၼေႃႉ။ ၵႄႈၵေႈ ႁူၼ်း ၵိပ်ႇၵၼ်ၼေႃႉ။ တႃႉတေ လႆႈတီႈၼင်ႈၵေႈ မၼ်းၵၢင် ဝႆႉပၼ်ယဝ့်။ ၶွပ်ႈမၼ်းငလႈ ၼၢင်းၵေႈ လႆႈငီႈလီ ၼင်ႈသေထူၵျိူဝ်ႈၸွႆလူမ်ဝႆႉယူႇ။ ၽူၵျိူဝ်းလူး မၼ်းၵၢင်း ၼၢင်း ၼင်ႈတိတ်းၵၼ် ပေႉထၢၼ်ႇၼႆႉ၊ ၼၢင်းလွင်ႈ

ebook is created by www.Shanyoma.org

မႃးႁၼ်တူဝ် ၵဝ်မိူဝ်ႈၼႆႉမႃးဢိုတ်းထိမ်ၶႅမ့်မၼ်းထႃတ်ႈသိ, တီႈၶွၵ်ႈဝိင်းၶၼ်ႈၵူႈလႆႈ။ သူၶႃင်းၶႄႈမၼ်း ႁွပ်ႇဝႆႉထိင်ႈ လူးႁႂ်ႈ။ ၶႃင်းတေႁၢတ်းႁိုဝ်လႆးၼႆႉ။ ပေႃးၶိုင်လူင်ၶိုၼ်ႈ, သိင်ႈ။ တေႁၢတ်းႁိုဝ်ၶႄႈ။ ၵွႆးၶႃင်းသၼ်,ႁိုင်းမႃး တိၵ်း တိၵ်းယဝ့်ငၼ်ႈ။ မၼ်းၶင်ႈၵိပ်,ၶႃင်းတိတ်းၽိူၼ်းဝႆႉ။

“ ၵမ်,တပ်ႈမႆႈၵွႆႈသင်ၶႄ .... သူပီႈၶႃင်း ... ၼႄႈႁဝ်းတေႁွပ်,မိူဝ်းပၼ်ႁူလႆး။ ၵမ်,လူဝ်,ၵႃးၶႄ,သင်၊ ႁူၼ်း ၵွၵ်,တႃႈၵွၵ်,တၢင်းၵႂၢမ်းၵၼ်လူင် ... , မိူဝ်းတၢင်းလူဝ်,ၶွႆႈႁူႈၵွႆႈသင်ၶႄႈလႃတ်ႈၶႄ။ ပီႈၶႃင်း ၵမ်,ပွၵ်ႈႁူၼ်းၶႄႈ ႁိုင် ၶႄ,ယဝ့်ၶႄ....”

“ႁေ ... ၵမ့်ႁွၼ်,လူး .... မႂ်းႁၼ်ၵၵ်းႁူၼ်း ႁဝ်းႁွၼ်,ႁူၼ့်?”

“ ႁၼ်လိူဝ်ပေႃးၵမ်,ၵႃးႁွၼ်,ၵူဝ်း ......”

ၵႃႈၼၼ့်ႁူလႆး။ ၶႃင်းၶႄႈၵမ်,ၵၢင်ႈလႃတ်ႈ ၵၢင်ႈထႃမ်သင်ၵႂၢမ်းမၼ်းထိင်ႈယဝ့်။ တေလႃတ်ႈၶႄႈ လႃတ်ႈ ၵမ်, ၵွၵ်,သူပ်းလႆႈယဝ့်။ ၶႃင်းပေႃးထႃၼ်, ပိၼ်ႁူၼ်းၵႃႉဝ့်ငၼ်ႈ။

မၼ်းယင်းပႆ,လႆႈမႃးလႃတ်ႈမႃးယွၼ်းလွင်ႈတၢင်း ႁၵ့်ၵွၼ်, ၶႃင်းသေပွၵ်ႈ။ မၼ်းၶႄႈယင်းပႆ,လႆႈမႃး ပိၼ်ၵူ့ႁၵ့် ၵွၼ်,ၶႃင်း။ တူလႆးလူးမၼ်းမေႃၶႄ၊ တိုတ့်ၵဝ်သူ တိုတ့်ၵဝ်မိူဝ်းယဝ့်သေၵမ်,ၵႃႈ မႃးၶင်ႈ ၵိပ်,ၵိပ်,ၵိင်ၵိင်ၶႃင်း ပေႃးတၢၼ်,ၶၼ့်။ မၼ်းၶၼ့် ၵမ်, တေႃ,တေႃ,ၶႄ။ ႁုၢ်ဝ့်လူင်လၢင်ႁျ။ ၵိၼ်း .... ၶႃင်း တေတွင်းဝ့်ႁွၼ်, ပေႃးပိၼ်ၵူ့ႁၵ့် ၵၼ်မႃးမိူဝ်ႈလွႆႁွၼ်,။ တေလိမ်,ပၼ်တွင့်မၼ်းႁူႈ ၵိပ်းၵိပ်းႁွၼ်,။ မၢင်ၵမ်း မၢင်ၵမ်း ႁၢတ်းၵိင်ႈၶွၼ်းလပ်းသေ ၵဝ်ႁၼ်မၼ်းမႃး ၵိင် ၶိူဝ်ႁၼ်မႃ,ၶႃင်းသေ ၶွၼ်းႁူၼ်ၶႄႈၶႄႈ။ မၼ်းလိတ်း ၶႄ,။ လုၵ်ႈၵွၼ်,ၵႂၢၼ်းၵပ်ႈပၼ်မိူဝ်ႈၶၼ့်။

ပိူၼ်ႈဝႃႈၵၼ်ဝႃႈပေႃးယွႆ,ၶၼ့် လႆႈၵိင်ပိူင်ႈ ပေႃးလိၵ့် ၶၼ့် လႆႈၵုမ်ႈႁွပ်,ၶၼ့်ၶႄႈပိၼ်ၶၼ့်ယဝ့်ယူဝ်း။ မႃးၵိပ်,မႃး ၵိင် ၶႃင်းပေႃးတၢၼ်,ၶၼ့်။ ၵဝ်တုမ်,ႁူၼ်ၶိူဝ့် ၶႃင်းပေႃး ၵီႈ။ တေပိၼ်သင်လႆႈ။ ၽူႈၵႂၢၼ်းၵွၼ်,လိူဝ့်ၶင်,ၶၼ် တေလႆႈၵုမ်ႈ ႁွပ်,ၶႄႈၵုမ်ႈယူ,လႆ။ ႁွပ်,ယူ,လႆ။ မေႃႁၼ် ပေႃးတၢၼ်,ၶၼ့်၊ လိၵ့်ႁၵ့်ပေႃးတၢၼ်,ၶၼ့်။

ၼႃဝ်းတၢင်းၵၼ်ၶႃင်းမႃးမိူဝ်ႈၶၼ့် ႁၢတ်းသင် ၵမ်, မိူၼ်မိူဝ်ႈႁူႈပွၵ်ႈ။ ႁူႈပွၵ်ႈၶၼ့် ႁိုင်ဝႃႈႁိုင်ယဝ့် ၵူဝ်ႈၵႃႈတေ ၽိဝ်။ မိူဝ်ႈၶၼ့်သမ့် ၵမ်းၵိတ်းၵွၼ်,ၵူဝ်ႈထူလႆႈ ၵွႆၵိပ့် ၶိုင်ႈႁူလႆး။ ပေႃးၵမ်,တၼ်းႁၼ်သင်။

ၽိဝ်မႃးဝိင်းႁၢင်ႈလိၵၼ်ႁိုင်၊ ၼိင်,တႃဝၼ်းတူၵ်း ပိၼ်ယၢမ်း ႁူဝ်ၼမ်ႈမွမ်ႈမိမ်ႈယဝ့်ငလႈ မၼ်းၵွမ်းမႃးသူင်, ၽိဝ်ႁူၼ်း။ မၼ်းၶၼ့် ၵမ်,ပေႃးလႃတ်ႈၶွမ်းၶႅမ်ၵႃႈႁိုဝ်။ မေႁၼ်ၵွမ်း လွင်ႈၵႃႈလူဝ်,ၶႃင်းၶႄ,။ ၶႃင်းၼဝ်သွင်ၶႄ လုၵ့်ၵႃႈတီႈ တႃႈၵႃႈ သေပ်ႇမႃးၵွမ်းတၢင်း၊ ႁူၼ်းၵွမ်း တၢင်းၵွၼ် ၵၼ်တူလႆးၵူဝ်းၵၼ်ယုမ့်ယုမ့် ႁူဝ်ႁူဝ်တေႃ, ၶႃင်း။ သူပ်းၼဝ်ငတ့် ၵမ်, လႃတ်ႈသင်သေတႄႈၶႄႈ ၶႄႈတႃၼဝ် ငတ့်ငၶဝႃႈ .... ႁူႈ ... ၶႃင်းတေလွတ်ႈ ၽဝႃဝ်လူင် ၵမ်းၶၼ့်ယဝ့်ၶၼ့်။ ပွၵ်ႈမႃးတီႈ ဝိင်းၵၼ် ၶႃင်းယူ, ပွၵ်ႈၶၼ့် တူလႆးၶိုၼ်,တၢင်းလွႆ ၶႄႈၶွႆးၵွႆ ၶႃင်းသ,ယ,လူင်ဝ့်။ ယၢမ်းၶႃင်းၼဝ်ႁွတ်ႈ မႃးတီႈ ၶႄႈႁူၼ်း ၶႄႈပိၼ်ၶွင့်ယိင်းၶႃင်း လိၼ်ႈမႃးႁပ့် တွၼ်ႈယဝ့်။

“ ပီႈလိူၼ်ၶၼ့်၊ တူၵ်းလိူၼ်းႁျလ,ၶၼ့် ... ႁူ! ..”

ၶႄႈပိၼ်ၶွင့်ယိင်းထႃမ်သေယဝ့်သမ့်ႁွင့်ဝႃႈ “ ႁူ!” ၼၼ် မၼ်းၶွႆႈလႃတ်ႈၶၼ့်ပွင်,သင်ၶႃင်းႁၢတ်းၵိင်ႈၵမ်, ႁၼ်ၵွမ်း။ တူင်းမၼ်းငလႈ။ မၼ်းၶွႆႈထၢင်,သင်။ ၵႃမ်းသင် ၶႄႈၵဝ်မၼ်းဝႃႈငလႈ။ ၵမ်းၶၼ့်ငတ့် ၶႃင်းလႆႈမႃးယဝ့် ၵမ်, ႁိူဝ်ၽူႈၵႂၢၼ်းၵွၼ်,ၵၼ်တေမႃးပိၼ်ၶႄ,ႁၵ့်ၶႃင်း၊ ၵမ်,ၶမ်ၶႄႈ လႆႈၵုပ်,လႆႈလႃတ်ႈ ၵွမ်းပိူၼ်ႈယဝ့်ၵႃႈ ၵမ်းၶၼ့်။

ၶႄႈပိၼ်ၶွင့်ယိင်း မႃးႁၢတ်းၶႄႈတပိၼ်ၶိုၼ်, မၢၵ်,သူမ်ႈၵိမ်းသေ ယုမ့်ဝ့်ၵွမ်းထႃမ်ဝႃႈ။

“ မၼ်းလုၵ့်ၵႃႈလွႆမႃးၶၼ့် ?”

ebook is created by www.Shanyoma.org

"မၼ်းမႄႈသူင်,ၵဝ်ၼႄ၊ၵမ်ႉႁွၼ်,လူး၊ၵီ,ၼွင်ႉ ...
မွႆး ၶူႉလၵ်ႈမၼ်းႁႃႉ ?"

" ၼိၵ်ႈ ...ၼိၵ်ႈ .... ၵၼ်ၼႆႉပီၼ်ၵေႃႉႁၵ်ႉ
ၼွင်ႉၵၼ်ဝႃႈ လၢႆးသိုဝ်ႁၢၼ်ၼၼ်ႉၼႄႉ,ပီႈလိုၼ်
ႁိတ်းၵၢၼ် တီႈလုမ်းပီႈလိုၼ်ၶဝ်ပႆ,ႁိုင်ၵမ်,ႁိုဝ်?"

"ၸေ ?"

" မၼ်းၵမ်,ယၢမ်ႈၽဝ်တီႈဝိင်းႁဝ်းၸေပွၵ်ႈ။
မၼ်းမႄႈလွမ်းသူင်,ပီႈလိုၼ်ၼႆႉ မၼ်းၵမ်,သိုဝ်ႈယူဝ်း
ႁူလၢႆးၼႆႉ ၊ ႁွပ်ႈမၼ်းၶွႆႈမႄႈႁႃၼွင်ႉငလႈမၼ်း
ၽႄႈပီႈလိုၼ်ၼႄႉ၊ထၢင်,ၵမ်,ၶူႉၼ်ၵႃႈ"

ၼၢင်းၸၢင်လူင်ၸူႉ,ၵမ်းၼိုင်ႈ၊ ၽြႄႈလူင်ၵဝ်ၶႃႈႁိူလၢႆး၊
ၵတ်းၵႃႈလႃႈၶေႈ၊ ၶူႉလိမ်မိူဝ်ႈလဝ်ႉလဝ်ႉလိုဝ်ႉၼ်၊ ၵမ်,
တၼ်းလႆႈတၢင်းၵႃႈၼ်ႉ။ လွင်ႈလွႆလီလွႆတၼ်ႈၼၢင်း
ပေႈႁၢလၢႆႈၸူႉ,တၢင်းလွႆၵေႃႈၵမ်,ၶူႉယဝ်ႉ။ ၼၢင်းၵေႃႈ
ၼၢင်းႁူလၢႆး ၼင်, ၵဝ်,လႆႈ။ ႁိုဝ်ႉလွႆၼႄႉ၊ လီၵႃႈၼႄႉ
ယဝ်ႉငၼႈၵမ်းၼ်ႉ၊

"ၵမ်းႁွၼ်,လူး၊ ၵႃႈၵွၼ်,မွႆးၼ်ႉ မၼ်းၶူႉဝႃႈၵဝ်
ပီၼ်ပီႈၼၢင်းမွႆးယူ,ႁႃႉ ?"

"ၼိၵ်ႈ ...ၼိၵ်ႈ ...ၶူႉၼႄႉ,ၽဝ်လေႃႉ။ မၼ်းၶူႉငလႈ
လင်,ႁတ်းမႄႈလွမ်းသူင်,ပီႈလိုၼ်ၼႄႉ၊ ၶူႉလိမ်မိူဝ်ႈၼွင်ႉ
မႄႈငလႈတီႈပီႈလိုၼ် ႁိတ်းၵၢၼ် ၼၼ်ႉယဝ်ႉ"

" ၵေႃး ..... သူလိုဝ်းၼ်ႉၶေႃ ၊ တူလၢႆးၼႄႈသူ
ပေႈတၢၼ်,လႆႈႁိပ်းယဝ်ႉလိုင် ၵဝ်ၵေႃႈႁင်းၵဝ်ႁူလၢႆးလႆ"

"ၼိၵ်ႈ ..... ၼိၵ်ႈ ...... ၼိၵ်ႈ ....။"

ၼၢင်းၶူႉယဝ်ႉ ....။

သၢဝ်လူင်ၵမ်ႉၼမ်ၼမ်မိဝ်းၼၢင်းၶဝ်ၼ်ႉ။ မီးၵၢႁျၢင်ႉ
ၵွႆႉၵွႆႉငလ,ႁႃၸူႉ,လႃႈလီၵထၢင်,ယွႆ,တူဝ်လဝ်ႈႁဝ်,သေငလႈ
ပေႈလႆႈ ပီၼ်မႄႈသၢဝ်လူင်ယူႉ,လိုဝ်ႉၼ်ပီၼ်ၼ်ႉယဝ်ႉယူဝ်း
......။

ယိင်းၼၢင်းၼွင်ႉ

ebook is created by www.Shanyoma.org

မၼ်းပဵၼ်မႃ ဝႃးလိူဝ်မႂ်း

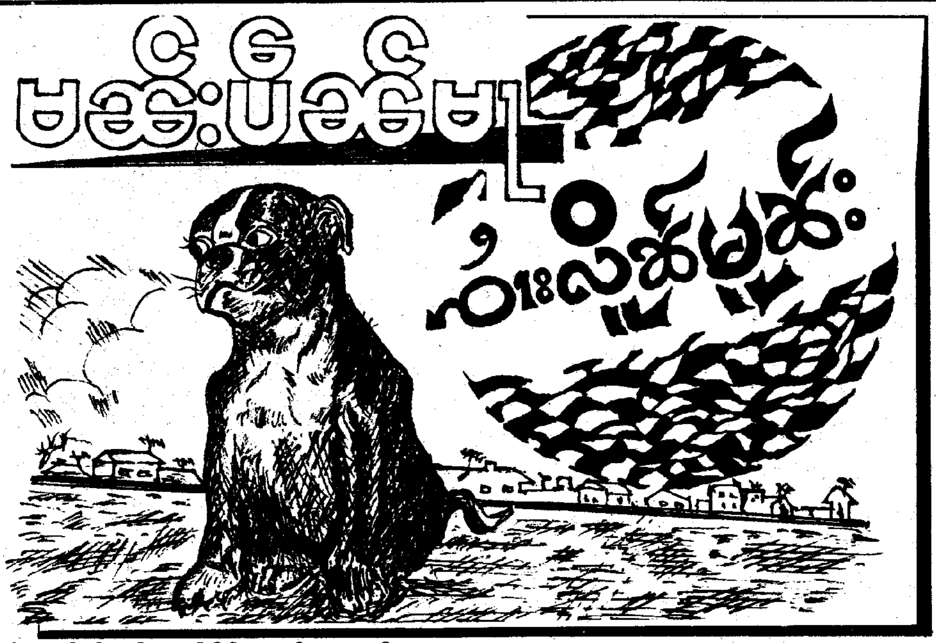

လွင်ႈၼႆႉ ပဵၼ်လွင်ႈၵၼ်မိူဝ်ႈၶႃႈႁဝ်း ၶိုၼ်ႈတူၵ်းၶႄႈ ၵၢၼ်တီႈ မိူင်းတႆးပွတ်းၵၢင်, ဝဵင်းသၢမ်လွမ် ၼႅတ်းၶိုင်း ၼၼ်ႉ။

တီႈႁူဝ်တၢင်းၶဝ်ႈမႃးၵူႈႁိူၼ်း ၵၼ်ၶႃႈၶဝ်ယူႇၼၼ်ႉ မီးမႄႈႁိူင်းလူင်တူၼ်ႈၼိုင်ႈ။ တႂ်ႈႁိမ်းမႄႈႁိူင်းလူင်ၼၼ်ႉ မီးမူႇ ၵုမ်းႁူၼ်းၶေႃးလူတ်ႉၼိုင်ႈ ၵိၼ်လၢင်ႈမွၵ်ႈၼႅတ်းပဵတ်, လမ်းၵိတ်းပွႆႇယူႇသေႇသေႇတႃႇႁၢပ်ႇလၢင်ႈ။

တီႈၼၼ်ႈမီးမႄႈမႃႇလွင်ႈမႃးႁိူတ်ႇလုၵ်ႈၵွၼ်, မီးသီႇတူဝ်လႆႈမႃးႁိမ်းလိူၼ်ပၢႆယဝ်ႉ။ ဝၼ်းၼိုင်ႈမႄႈမႃႇ လွင်ႈၼၼ်ႉၵူဝ်ႇတၢင်းလုၵ်ႈၵွၼ်,မၼ်းတေႃႇၶမ်ႈတၢင်းၶူႈငဝ်ႈ,သေႇ ႁႂ်ႇၵိၼ်။ ယၢမ်းၼၼ်ႉၵႂႃးသိပ်းလေႃႇလမ်းၼိုင်ႈ လိၼ်ႈမႃး ႁိပ်ႇ,ၵဝ်ႇမႄႈမႃႇလွင်ႈငဝ်ႈ မႂ်ႇၵွၼ်,သၢမ်တူဝ်တၢႆၶမ်တီႈ ႁူႈၼိူဝ်ႇၶၢင်တၢင်းၼၼ်ႉလွမ်းၼင်,လွင်ႈၵၢမ်,ၶဝ်ငမ လုၵ်ႈႁၢႆယဝ်ႉ။ ၶဝ်ငမလုၵ်ႈပဵၼ်ၽုင်မႃးတၢပ်ႇတႅၵ်ႈသေ ၵိတ်း ဝႆႉမႃးပႃ(မႃးပေႃႉ)လမ်သီႇ,တႃႇ ၵိၼ်တဝ်ႇသီႇ,ၼွၼ်။ ႁၢင်မွၵ်ႈ,ၵွၼ်,တူဝ်လဵၵ်ႉႁူဝ်ၶႃ။

ၵွပ်ႈၼၼ် .... ႁူၼ်းၶေႃးလူတ်ႉၼိုင်ႈလိူဝ်းၼၼ်ႉ ပၼ်ၸိုဝ်ႈမၼ်းဝႃႈ ၵႃႈၵၢမ်ႇလီ။

+ + + +

ၵႃႈၵၢမ်ႇလီၼၼ်ႉ ၵၢမ်ႇမၼ်း လီငတ်ႉငတ်ႉ။

ႁူၼ်းၶေႃးလူတ်ႉၼိုင်ႈၵိၼ်လၢင်ႈ လိူဝ်းၼၼ်ႉ ၵႂ်ႈမၼ်း လႅင်ႇမၼ်း ပေႃးပီးပီး မၼ်းမၼ်း မႂ်ႈယူႇယဝ်ႉ။ ပဵၼ်မႃးၵၢမ်ႇ, မီးလဵဝ်း မႃးၵႃင်လၢႆငလႈၽႂ်ၵႂ်ႇသင်၊ ၽႂ်လႅင်ႇ သင်ၵေႃႈ ၵိၼ် သေ၊ ၶမ်းမႂ်ႇငေႃႈၶူၼ်း ပွႆႇယူႇ,တူၵ်း တူၼ်ႈမႄႈ ႁူင်းၼၼ်ႉၼႆ၊ ပေႃးႁူၼ်ႉတူလိူဝ်းလွမ်း လွင်ႈတၢင်းမၼ်း ပဵၼ်ယူႇ,ၼၼ်ႉငတ် ၶႂ်ႈႁဝ်းလႆႈၵိတ်းလူမၼ်းဝႆႉၼႆႉ ၵွႆႈၵေႃႈ။

"ၽႂ်ပဵၼ်ၽူႈၵွၼ်းၵိၵ်ႉ (Gate)?"

" ...ပဵၼ်ၶႃႈႁဝ်းၵေႃႈ [သြ]႟... [သြ]႟ႁဝ်းမီးတၢင်း ၶႃႈၶႃႈငၼ, ..တေလႆႈ ၶႃႈသူင်,ပၼ်တႅၼ်ႈလွႆၶႃႈ ?"

"ၵမ်,ၶႃႈၵႂႃႈလွႆ .. မႂ်းလွင်ႈမၢၼ်ႉၵိုဝ်ႈ"

"လွင်ႈမႃ! ...."

"ၵိုဝ်ႈ .... တီႈၵိၵ်ႉသူၼ်ႉ သူၶဝ်ႈလႅင်ႇ၊ သူၶဝ်ႈၵႂ်ႈ,ၵႃႈ ၵၢမ်ႇ,လီဝႆႉၼႆႉတေႃႇလွႆးယူႇ။ ....ဝႃႈသူၶဝ်ႈသိမ်းၵိၵ်ႉၶႃႈ,ယဝ်ႉ ၵႃႈၵၢမ်ႇ,လီၵိတ်းဝႆႉတူဝ်လႅဝ်မၼ်းၼၼ်ႉ ၵဝ်တေလိုဝ်ႈၵမ်, သၢင်,ထုၵ်ႇ,ႁူၺ်း။ ၵဝ်ၼွႆႈလႅင်ႇမၢၼ်ႉ! ..."

"[သြ]႟ႁဝ်းငေႃႈ ......။"

"[သြ]႟ႁဝ်းငေႃႈ ၊ [သြ]႟ႁဝ်းၵႂႃႈသင် ! ...။ ၵႂၢမ်းသူ ၵိုဝ်းၼၼ်ႉမီးတၢင်းႁၵ်ႉၸိုဝ်မႃးတူၼ်ႈၵဝ်ၶိုင်ယူႇငသႃး၊

ebook is created by www.Shanyoma.org

ႁူဝ်းၵႃႈလွင်ႈၶမ်ႈ လွင်ႈမိုၼ်း ပေႃႉသိမ်းမႃး(ၶိုတ်ႉ,ပိၼ်မႃး) လူး? ။ သူႁူႉႁွမ်းလႆႈႁႃး? ပေႃးၼၼ်ၵဝ်တေၵိပ်းမႃၼႆ ၶႃႈ, လိူင်ႇဝႆႉတီႈႁိူၼ်းၵဝ် ...."

"ႁွမ်းၼင်ႇ,ႁႂ်ႇသပေႃးသြႃႇ,ၸဝ်းၼၼ်ႉၶႃႈလႃႈ..."

ၶႃႈၸဝ်းၸိုတ်းၵိူင်ႈၵမ်ႉ,လႆႈယိၼ်းၶၢမ်းၵၼ်ႁူၼ်း ၶေႃႈလူတ်ႉမိူၼ်ႈၵေႃႈဢိုင်ႈလႃတ်ႈမႃးၼၼ်ႉသေ ႁွပ်ႇ,ၵဝ်မႃႉ ၵႂၢႆးၵၢမ်ႇ,လီၼၼ်ႉမႃးလိူင်ႇဝႆႉတီႈႁိူၼ်း။

\+ + + +

ၵႂၢႆးၵၢမ်ႇ,လီ ၵၢင်ၸႂ်မၼ်းၵေႃႈလီ။

တႃႇ,တေမီးႁူၼ်းႁူႉႁူၼ်းႁၵ်ႉမၼ်းၼၼ်ႉ မၼ်းမေႃၶႃႈ, မိုတ်ႈပိူၼ်ႈ။ တမ်တမ်တေႃးတေႃး ၵိပ်ႇ,ၵိပ်ႇ,ၵီးၵီးသေ သၼ်,တူဝ်ၽဵတ်းႁၢင်မၼ်း ႁူးပိူၼ်ႈယူႇ,သေ,သေ,။ ႁိမ် မိူဝ်ႈၵဝ်မႃးလိင်ႇမၼ်းၵမ်ႇ,တွၼ်ႉၵႂၵ်ႇ,ႁိူၼ်းၶႃႈ,ငလ,တၢင်း လႆႈသေပွၵ်ႈ။ ႁူၼ်းႁိူၼ်းၸဝ်းၶႃႈတၢင်းသိင်ႈၵေႃႈ ၵႂၼ်ၵၼ် ႁၵ်ႉၵႂၢႆးၵၢမ်ႇ,လီၵၼ်ယူႇ,ႁၢင်းၽွႆႈႁၢင်းမၼ်းႁူႈၵေႃႉ။ တီး ၶွၼ်းၵႂၢႆးၵၢမ်ႇ,လီၼၼ်ႉၵေႃႈ ၵေႃႉပိၼ်လုၵ်ႈလႂ်းၶႃႈၸဝ်း ၵဝ် ၽေႃႈမိၼ်ႉယူင်းႁူဝ်းၵဝ်,ၸိုတ်းပိၼ်သႂ်လၼ်ႉသိုဝ်,ပၼ်ၶွၼ်း လူႁွၼ်,။ လွင်ႈၵိၼ်မၼ်းသမ်ႉၵေႃႉပိၼ်မေးၶၢင်း ၶႃႈၵႂ်ႇ, ပၼ်ႁုမ်, ႁုမ်,လိူဝ်လိူဝ်ယူႇ,ႁူႈမိူဝ်ႈႁူႈဝၼ်း။ ၵေႃႉပိၼ်ၶွင်ႉ ယိင်းၶႃႈ ၸဝ်းၵဝ်သပ်ႉပျႃႇ,ႁွမ်ၵၢပ်ႇ,ၶမ်ႉပၼ် ၵႂၢႆးၵၢမ်ႇ,လီ ႁူႈႁူင်ႈ။

ၸဝ်းၶႃႈၵႂၼ်ၵၼ်ႁၵ်ႉႁွမ်လုမ်းလႄးမၼ်းႁိုဝ်ႉၼင်, ၼၼ်ငလႈၵႂၢႆးၵၢမ်ႇ,လီငတႉ ႁူႉႁႃႈၵိၼ်ယဝ်ႉသေၶွၼ်း။ ၶွၼ်းယဝ်ႉသေၵိၼ်။ ယူႇ,ၶႃႈ,ယူႇ,မႃးပေႃးပီးလူင်ပီးလၢင်၊ ပီးၵဝ်ပေႃးတိမ်ႇ,ၵႂၵ်းတွၵ်း။ ပုမ်မၼ်းပွင်းၵူပ်ႇ,ပူပ်ႇ,။ ၶူၼ်မၼ်းလိူမ်ႈပိၼ်ငဝ်းပေႃးႁိူဝ်ႈမၢပ်ႈမၢပ်ႈဝႆႉ။ ႁူၼ်းႁူႉႁၵ်း ႁိမ်းႁွမ်းတၢင်းတွႆႈတၢင်းၶိူဝ်ႁိူဝ်းၼၼ်ႉၵေႃႈ ဝႆၶႄႈ၊ ႁႆးတႃႇ တူၺ်းႁွမ်းမၼ်းယူႇ,ဝႆႉၼင်,ၵဝ်,။

"ငမ်ႈပႃႈ... ငမ်ႈပႃႈ... မႃၼႆၶိုၼ်းၶႃႈလေႃႇ?"

"တေၶႃႈႁိုတ်းသင်လႃႇ..."

"ပီးၵုတ်းတုတ်းၵႃ...မၼ်းႁၢင်ႈလီၼႃႇ, ၶႃႈငၼ်ႈ...။"

"ပေႃးၼႂ်ႈပီးတုတ်းၶုတ်းၼႆ...။ ၶႃႈ,သေႃႉႁႃမႃမႃး လိင်ႇလူ လုမ်းလႄးႁႂ်ႈမၼ်းမိူၼ်ၼင်,ၸဝ်းလူး။ လွင်ႈဝႃႈႁႂ်ႈ ၸဝ်းၶႃႈၵႂၢႆးၵၢမ်ႇ,လီၼၼ်ႉသူယႃႇ,ပေမႃးလႃတ်ႈထိင်ႈႁေႃႈပွၵ်ႈ။ ၵဝ်ၵၢမ်ႇ,ၼွႆႈယိၼ်း။"

ၵေႃႉပိၼ်ငမ်ႈၸဝ်းၶႃႈၼႆႉ ပေႃးလႆႈလႃတ်ႈသင်ၵေႃႈ မၼ်းၵမ်ႇ,မိူၼ်ပိူၼ်ႈ။ ပုတ်းပုတ်းၶႃတ်ႉ,ၶႃတ်ႉ,ငတႉ။

\+ + + +

ၸဝ်းၶႃႈလႆႈလိင်ႇလူလုမ်းလႄးၵႂၢႆးၵၢမ်ႇ,လီမႃး။ တူၺ်း ႁွမ်းတၢင်းၶႃႈ,တၢင်းပႆ၊ ၵၢင်ၸႂ်မၼ်းမႃးၼႆႉလႆႈႁူႉလႆႈႁၼ် လွင်ႈယၢပ်ႇ, လွင်ႈၶၢၼ်ႁႂ်မၼ်းမိဝ်းၶိုင်ႈ။ ထိုင်ယၢမ်းမိူဝ်ႈ ႁိူဝ်းၵၼ်ပိၼ်မႃ ၶွႆးဝၢၼ်ႈ၊ ၶွႆးယွမ်,ၼၼ်ႉၵႂၼ်ၵၼ် ႁဝ်,၊ ႁူဝ်းၵၼ်ႁွင်ႉၼႆႉႁိုင် ၵႂၢႆးၵၢမ်ႇ,လီၵေႃႈတူၵ်းႁႂ် တိုၼ်,တူဝ်၊ ယူၵ်ႉႁွဝ်၊ ယိုတ်ႈၶေႃးမၼ်းသေလွမ်တူၺ်း သႆႉ တူၺ်းၶႃႈ ယဝ်ႉငလႈ မၼ်းၵေႃႈႁွင်ႉႁွၼ်ႁွမ်းပိူၼ်ႈ။

" ၵိတ် ..... ၵိတ် .....ၵိတ် ...."

ၵႂၢႆးၵၢမ်ႇ,လီႁွင်ႉႁွၼ်ၵမ်ႇ,ၵႂၵ်ႇ,လႆႈမႃး ပိၼ်သိင်မႃ။ ႁွပ်ႈဝႃႈမၼ်းလႆႈၵိၼ်ဝၢၼ် ၵိၼ်မၼ်းၶမ်ဝႆႉၶႃႇ,ငလႈ ႁွင်ႉႁိူဝ်ႉႁိူဝ်ၵေႃႈ သိင်ၶမ်ၶေႃးယဝ်ႉႁႃႉလႆႇၶႃႈ,။ ဝႆးသေမၼ်း ၶတ်းႁႂ်ႁွင်ႉႁွင်ႉႁွၼ်ႁွၼ်ယူႇ,တၢင်းႁိုင်ၼၼ်ႉတူဝ်ႁၢင်ႈမၼ်း ၵူၼ်ႈတုပ်ႈတၢပ်ႈ။ တူၺ်းမိူၼ်ၼင်,ထႃတ်ႈႁႂ်မၼ်း တူၵ်းသေ ပႆႈၶႃႈ,ၶွၼ်းမုပ်ႇ,ယူႇ,ၶိူဝ်တီႈၶွၼ်းၽေႃႉမိၼ်ႉ ယူင်းႁူဝ်းသႂ်လၼ်ႉမၼ်းယူႇ,ယဝ်ႉ။

ပိၼ်မိင်,ၶႃႇ,ၶၢဝ်းယၢမ်းၽုင်မႃႁွင်ႉႁွၼ်ငလႈ ၶႃႈၸဝ်း ၵေႃႈ ၵဝ်ၵႂၢႆးၵၢမ်ႇ,လီၵႂၵ်ႇ,ၶႃႈ,ယူႇ,တီႈၶိူဝ်တၢင်းသေငလႈ ၵဝ်ၼွၼ်ႉပေႃႉပၼ်လင် မၼ်းႁႂ်ႈၵိပ်းၵိပ်းသၢမ်သီ,ၵမ်း။ ႁွင်ႉမၼ်းႁွင်ႉၵႂၵ်ႇ, ႁွၼ်ၵႂၵ်ႇ,မႃး ပိၼ်သိင်မႃ။

"ႁွင်ႉငလႈ ... ႁွင်ႉငလႈ ... မႃတူဝ်ၼႆႉ..."

"ၵိတ် ... ၵိတ် .... ၵိတ်..."

ႁိုတ်းၼႆပၼ်မၼ်းယူႇ,မႃးလႆႈသေဝူင်ႈဝၢင်ႈၶိုင်ႈ မႃး ႁိုင် ၵႂၢႆးၵၢမ်ႇ,လီႁွင်ႉၵႂၵ်ႇ,မႃးပိၼ်သိင်မႃငတႉယဝ်ႉ၊

" ဝူၵ်ႉ ... ဝူၵ်ႉ ... ဝူၵ်ႉ ... ဝူး..."

\+ + + +

မေႃႁွင်ႉ,ႁွၼ်ၵႂၵ်ႇ, ပိၼ်သိင်မႃ ယဝ်ႉထိင်ႈဝၼ်းၶိင်း ၵႂၢႆးၵၢမ်ႇ,လီႁွင်ႉၵႂၵ်ႇ,ႁိူၼ်းၶႃႈ,သေၵၢမ်ႇ,ႁၢၼ်ပေႃႉ,ၼိုင်ႈၶိုၼ်း ယဝ်ႉ။ ဝႆးသေၼၼ်ႉၽွႆႈၽွႆႈၵေႃႈ ၵမ်ႇ,ထၢမ်ႁွမ်းလႄး ႁွမ်းလွင်ႈမၼ်းထိင်ႈယဝ်ႉ။

ႁွပ်ႈမၼ်းပိၼ်မႃ။ ....။

ၸၢႆးလိူၼ်မူၼ်း

ebook is created by www.Shanyoma.org

ebook is created by www.Shanyoma.org

— ၶုဝ်းတၢင်းတူဝ်ထူပ်းမူႇသိူဝ်းၶၢၼ်ႉထီႉ (ပိူၼ်းမေႃႉၾၢင်းလိၵ်ႈ) —

ၼေႃႇမိူင်းမၢဝ်း

တွၼ်ႈ (၁)
မူႇသိူဝ်းၶၢၼ်ႉထီႉၵေႃႉထုၼ်ႉ

မူႇသိူဝ်းၶၢၼ်ႉထီႉပႆႁွမ်း ၽၢင်ႉၶမ့် ၵၢၼ်ထဝ်ၼ်းမႂ်းၵိမ် ၵၢင်ၼႂ်ႈၵဝ်းယဝ့်ၵေႃႈ ထိုင်မႂ်း ဝႆးဝၼ်းၼိုင်ႈမွင်းပႆပႆ၊ ပိၼ်ၵၢၼ် ႁူဝ်ႇၵူၼ်းၶူၼ်းမွႆးၶေႃႉယဝ့် ၵင်ႉ ၶင်းႁိမ်းၶမ့်တူၵ်းတၢတ်ႉႁွၼ်ႉသေ ၵီႈၸေႃႉၶဝ်ႈဝၼ်းမၼ်းဢိၼ်လိုဝ်ႈႁူဝ့် ယူႉယဝ့်။ တင်းဢိၼ်တင်း ၵူၼ်ႇမိၼ်း ပႃႈလင်ၶုဝ်းတၢင်းၵၢၼ် မၼ်းလႆႈ ႁွၵ်ႉႁူၼ်းမႂ်းသေ ...

" ၵႃး ... ၵဝ်ႁွၵ်ႉႁူၼ်းမႂ်း ၶုဝ်းယၢမ်းမၼ်းပေႃးမီးႁိမ်း သွင် လူၼ်ယဝ့်၊ ၶုဝ်းတၢင်းၵေႃႈ ၵၢၼ်ႉ ႁူဝ်ပၢၵ်ႉလမ်းမၼ်း ႁိမ်းႁွမ်း ႁႃႈပၢၵ်ႉယဝ့်လူးၼႆ့ "ၼႆပိၼ် ၵၢၼ်ၵွႆလိၵ်ႈဝႆႉယူႉ၊ ၶိုၼ်းထုၼ်ႉ၊ လူင် ၶၼ်ႈ ႁၢင်းႁွႆးယူႉယဝ့်။

မူႇသိူဝ်းၶၢၼ်ႉထီႉပိၼ်ၵူၼ်းမီး ၶႄႈၸေႃႉတႃႁူၼ်း ၵၢၼ်ယူႉသဝ်း ဢိၼ် ထင် ယူႉႁိမ်းသၢပ်ႉဝဵင်း မေႃႉလမ်ႇမိူဝ်ႈပူၼ်ႉမႂ်ႈၶုဝ်းယၢမ်း ၁၅၀ ပီ လမ်လမ်ၶၼ်ႈ ၵေႃႈ။ ပိၼ်ၵူၼ်းမိဝ်းတႆးၵေႃႈ ႁိတ်းၵၢၼ် လိုပ်ႈယိုဝ်း သတ်းထုၼ်ႉႁႃလိင်ႉတွင်ႉ လိင်ႉလုၵ်ႈလိင်ႉမေးမႂ်းၵေႃႈ ၵင်ႉလႆႈ လိုဝ်ႈဝႃႈ မူႇသိူဝ်းၶၢၼ်ႉထီႉၼႆယဝ့်။

ၶၢၼ်ႉထီႉၵၢၼ်ဝႃႈၶၼ်ႈ ႁွပ်ႈၵၢင် ၵွႆမၼ်းတဵပ်း တတ်းတေ ယိုဝ်း သတ်း မိဝ်းလွႆ ၼႆၵေႃႈတိုၼ်းယိုဝ်း မိဝ်းၶၼ်ႈႁူလႆးၵေႃႈ ရႃးသတ်း တၢင်ႉမိဝ်းၵေႃႈၵမ်ႉယိုဝ်းလႃးလႃး ၶၼ်ႈယဝ့်။ ပၢၼ်ပူႉသိင်းမွၼ်ႉၶွင် မူႇသိူဝ်း ၶၢၼ်ႉထီႉၵေႃႉပိၼ်ႁူဝ် သိုၵ်းလူင် ၶၼ်းတပ့်ပူႉႁိင်ၶွင် (ဘုရင့်နောင်) ၵၢၼ်ၵုႉတိုၵ်း မိူင်း ထႆးသေပႆးပွၵ်ႈမႂ်း လႆႈၵိုတ်းယင့် ႁွၵ်ႉသိုၵ်းသေၵေႃႉ ၶႄႈႁူၼ်း ယူႉသဝ်းႁိမ်းႁွမ်း ဝဵင်းမေႃႉလမ်ႇ မႂ်းတေႃႉပေႃးထိုင် ၵၢဝ်ႈပၢၼ် မူႇသိူဝ်းၶၢၼ်ႉထီႉ ၵေႃႉၵၢၼ်ပိၼ် လၢၼ်ပိၼ်လိၼ်ၶၼ်ႈယဝ့်။

"ၵူးသူၵိုလ်း... လမ်တေ ထိုင်ပွႆးသၢင်းၵျၢၼ်ႉယဝ့်... ၵိုၼ်း တႃႉတေသိုဝ့်ၶူဝ်းလူႉၶူဝ်းတၢၼ်း ႁဝ်းၵေႃႈၵမ်ႉမီး၊ လိုင်သူသမ့်ၵမ်ႉ ႁႃလွၵ်းလၢႆးမၼ်းၽွင်ႈလႃႉ"

ၼႆ ၵေႃႉပိၼ်ၵေႃႈလဝ်းႁူၼ်းပွင့် ၶင်း သိုႉမၼ်းလၢႆးႁူလိုဝ်းၵမ်ႉၵႃး ၊

"ၵူး--ၵူးႁဝ်းတေသိုဝ့်ၶူဝ်းမွႆႉ မိဝ်းလွႆ၊ တၢင်းဢိၼ်မိဝ်းလွႆ ပၼ်ႁဝ်း ၶႃႈလႃႉ သၢင်းၵျၢၼ်ႉ ပိမ့်ႉပိၼ်ႈ" ၼႆလုၵ်ႈမၼ်းလၢႆး

ထၢမ်ယူႉသိူဝ်းသိူဝ်း ၵေႃႈႁၢင်း မၼ်း ၊

"ၸိူင်းမူႇသိူဝ်းတေၵွမ်းၵိုၼ်း လူႉ တႃႉသၢင်ႈ သိမ်ႉသမ်ႉမုၵ်ႈၵျွင်း ႁဝ်း ၵႂႈႁိူဝ်လႃႉၵေႃး" ၼႆ ၵူၼ်းထဝ်ႈၶွင်း ပွၵ်ႉ ၶွင်းယွမ်ႉတုၵ်းထၢမ်

ယူႉၵေႃႈႁၢင်းမၼ်းၵေႃႈ မူႇသိူဝ်း ၶၢၼ်ႉထီႉၵင်ႉၵူၼ်ႉၶွင်းၵွႆၶွင်းၶေႃးဝႂႈ

" ႁိူဝ်! လူဝ်ႉၵွႆႉၵိုၼ်းၶမ်ယူႉ တၢၼ်ႉတၢၼ်ႉ လူးၼႆ့ "

ၼႆသေ ယၢႆးႁူဝ်မၼ်းၵူၼ်ႉထိုင် လွၵ်းလၢႆးႁႃၵိုၼ်းယူႉယဝ့်။

ယူႉမႂ်းထႅင်ႈ သွင်သၢမ် ဝၼ်း မူႇသိူဝ်းၶၢၼ်ႉထီႉ ၶုၵ်းၵွႆလႆႈ ၵုၢမ်း ၵၢၼ် တႆးၵေႃႉမၼ်းလၢတ်ႈၵေႃႈ မိူဝ်ႈပူၼ်ႉမႂ်းႁိမ်းသွင်လူၼ်ၶၼ်ႈ

"ၵူင်ၼႆ့ ၵွင်မွႆးတေႁတ်းယိုဝ်း ၵႃႈၶၢၼ်ႉထီႉ" ဝႃႈၼႆၵေႃႈ "ပေႃးမွႆးႁတ်းယိုဝ်းၵေႃႉ ၵုႉတၢင်း ႁွင်းမူႇသၢမ်တူၼ်ၶၼ်ႈၵေႃႈ ၵူၼ်း တီႈၶၼ်ႈၶဝ် ႁူဝႃးမၼ်းမီး တီႈလွႆ ၶၼ်ႈၵူဝ်ႈ" ၼႆ ၶၼ်ႈယဝ့်။

"ၵူဝ်ႈ ပေႃးၵဝ်လႆႈၵူင်ၵေႃႉ တင်းၶေႃးမၼ်းလူတ်ႈမၼ်း ၵေႃႉ တေလႆႈၵိုၼ်း လူႉ ၵိၵ်ႉပႃးၵိုၼ်း ၵႃႉပေႃး လူၼ်ႉပေႃးလူဝ်ႉၵွၼ်ႉၵူဝ်း" ၼႆသေ ၵူမ်းသိူဝ်းၶွၼ်းလပ်း ၼႄၼ်လီၵုႉယူႉယဝ့်။

တွၼ်ႈ (၂)
ႁွင်းမူႇသၢမ်တူၼ်
ၵႂႃႇၶၼ်သွင်ၵုပ်းၶၼ်ႈၵဝ့်ထဵင်ႈ

ebook is created by www.Shanyoma.org

ဝၼ်းၼိုင်ႈ မူႉသိူဝ်းၶၼ်ႉထီႉလုၵ်ႉမႃးၸၼ်းၶူဝ်းၸၼ်းထူင်မၼ်းယူႇ၊ ၵုပ်ႉၵုပ်ႉၵၢၵ်ႉၵၢၵ်ႉ ၵၢပ်ႈသၢင်ႇပၢၵ်ႇၶႆႈၼိဝ်လူမ်းပႃးၶေႃႈလူဝ်ႇလူဝ်ႇ

"သူလုၵ်ႉလဝ်ႉတၢၼ်ႇၶႃႈ ၼွတ်းသင်လႃႇၵူႈသူ" ၶႆႈမေးမၼ်းတိုၼ်ႇမႃးသေထၢမ်။

"ၵိူဝ်ႈ ၵဝ်းတေႁႃႇႁႃငိုၼ်းၵိူဝ်ႉသူဝႃႈ၊ လုၵ်ႉမႃးႁူင်ၶဝ်ႈပၼ်ၵဝ်းၼႄ၊ ပေႃးလႃႈမႃးလိတ်ႈမႆႈ "

ၵိၼ်ၶဝ်ႈၶႃႈလဝ်ႉယဝ်ႉ ပႃးၶေႃၶဝ်ႈဝၼ်းသေ မူႉသိူဝ်းၶၼ်ႉထီႉမုင်ႈၼႄႈ ၵႂၵ်ႉတၢင်း ႁူဝ်ႉၼႃႈ တၢင်းၵႂၵ်ႉ ဝဵင်းမေႃႉလမ်ႇၶၼ်ႇၵမ်း လိဝ်ယဝ်ႉ။ ႁွင်းမူႉသၢမ် တူၼ်ႈၶႃႈထႆႈၶဝ်ႁွင်ႉဝႃႈ ၵေႃႉတီးသၢမ်ၵူင်းၼၼ်ႇၼႄႈ၊ ၵၢၼ်ပူႉမွၼ်ႉႁဝ်းၶဝ်တေႃႉဝႆႉမိူဝ်ႈၶဝ်ပွၵ်ႈသိူၵ်းမိူင်းထႆးမႃးၼၼ်ႇ လိူင်၊ မၢၼ်ႈႁွင်ႉဝႃႈ (ဘုရားသုံးဆူ) ၶႆႈမီးတၢင်းလီၼ်လီၼ်မိူင်းထႆးၼႄႈမိူင်းမၢၼ်ႈၼၼ်ႇၵမ်ႉၵိူဝ်း " ၶႆႈ မူႉသိူဝ်းၶၼ်ႉထီႉတင်းပႆႇ တင်းဝူၼ်ႉႁူဝ်ယူႇ ယၢင်ႈသိူပ်ႇသၢင်ႈယဝ်ႉ။

ပႆႇၶၢဝ်းတၢင်းလိတ်းပိတ်ႇဝၼ်းၼိူဝ်ႁူဝ်တီႈ ဝၢၼ်ႈႁွင်းမူႉသၢမ်တူၼ်ၼၼ်ႇယဝ်ႉ။ မူႉသိူဝ်းၶၼ်ႉထီႉသိူပ်ႇထၢမ် တီႈယူႇလူင်ၼၼ်ႇသေလႆႈႁူႉ ဝႃႈ လူင်ၼၼ်ႇလုင်းႁူဝ်မီးတၢင်း ၼႃႈဝၼ်း ၵႂၵ်ႉဝၢၼ်ႈတီႈၵၢၼ်ႁွင်ႉဝႃႈမိူင်းၵၢၼ်းၼၼ်ႇ ၶႆႈယူႇယဝ်ႉ။ မူႉသိူဝ်းၶၼ်ႉထီႉၶေႃႈၵမ်ႉၵိူတ်းယင်ႉ ၸိူင်ႉၼင်ႇပိူင်းၼွင်းယၢမ်း၊ လၢမ်းတၢမ်းလွမ်းႁႃတၢင်းၼႄႈ ဝၼ်းၵႂၵ်ႉတေႃႉပေႃး ႁွတ်ႈမိူင်းၵၢၼ်းၼၼ်ႇၶၼ်ႈၵတ်ႉၵၢင်း သီႉႁႃႈဝၼ်း ယူႇယဝ်ႉ။

"မႆႈမီးလိဝ်ႉ၊ ပႆႈထၢင်ႈမိူင်းၶျုၼ်းၼၼ်ႇလိဝ်ႉ" ထႆႈၶဝ်တွပ်ႇမိူဝ်ႈၵၢၼ်မူႉသိူဝ်းၶၼ်ႉ ထီႉထၢမ်ႇလွင်ႈလူင်ၼၼ်ႇ တီးၶဝ်ၼႄႈပွင်ႉ

"ၵမ်ႉမီးယဝ်ႉ၊ ႁူဝ်ႉတၢင်းမိူင်းၶျုၼ်းၼၼ်ႇယဝ်ႉ" ၶႆႈယူႇ။

"ၼင်ႉၵိူဝ်ၼင်ႉပေႃးလႆႈမႃးၵႆၶၼ်ႇယဝ်ႉ မီးၵႃႈတီးလႄႈၶေႃႈလူဝ်ႇလႆႈလွမ်းၼႄႈပေႃးထူပ်း" ၶႆႈလွမ်းၼင်ႉလိူဝ်ႈမၼ်းၶၢဝ်ႇထီႉ ၵၢၼ်ဝႃႈၼၼ်ႇ တိုၼ်းၵမ်ႉၶျႃႉ ၵမ်ႉၼႄႈၵမ်ႉဝၢင်းၼႄႈ လိူဝ်ႈၵိူဝ်ႉ ဝၼ်းသွင်ဝၼ်းသေ သိူပ်ႇၶၢဝ်းတၢင်းမုင်ႈၼႄႈသူႉမိူင်းၶျုၼ်း လွမ်းသွၵ်ႈလွမ်းႁႃၵူင်လူင် ၵၢၼ်မၼ်းလိူဝ်းမႃၼ်းမၼ်ႈ တေၵဝ်တေယိုဝ်း ၼၼ်ႇယဝ်ႉ။ မိူင်းၶျုၼ်း ပၼ်ဝဵင်းၵၢၼ်မီးၼႃႈတၢင်းၵႂၵ်ႉ မိူင်းႁွၵ်ႉ၊ လုၵ်ႉၵႃႈတီးမိူင်းၵၢၼ်းႁူဝ်မီးၶၢဝ်းတၢင်း ၂၃၀ လၵ်းယူႇယဝ်ႉ။

တွၼ်ႈ(၃)

မိူဝ်ႈၵၢၼ်ႁွတ်ႈၼိူဝ်တီႈ မိူင်းၶျုၼ်းယဝ်ႉ မူႉသိူဝ်းၶၼ်ႉထီႉထၢမ်ၶၢဝ်ႇငၢဝ်းလွင်ႈတၢင်း လူင်တူဝ်ၼၼ်ႇလိူင်

"မႆႈႁူႉၸိူင်ႈ – ထၢမ်ၵၢႆးမႆႈႁူႉ" ၵမ်ႉႁူႉလွင်ႈ ထၢမ်သင်ၶေႃႈ ၵမ်ႉႁူႉၶႆႈ ႁူၼ်းမိူင်းၶျုၼ်းပႃးၵၼ်တွပ်ႇၼင်ႇၼၼ်ႇယူႇ။ မၢင် ၶေႃႈသမ်ႉငၼ်းသေးလူၼႄႈ ၼိုၼ်းထၢမ်မၼ်းၼိုၼ်းၼႄႈ မူႉသိူဝ်းၶၼ်ႉထီႉလင်ႇၵဝ်မိူဝ်းလိူဝ်တီႈဝူဝ်းတူဝ်ၼိုင်ႈ ၼႄႈၼွတ်းႁၢင်ႈၶေႃး ၵၢၼ်လိဝ်ၼၶတီႈၼႄႈၼၢၵ်ႉမၼ်းၼၼ်ႇယဝ်ႉ၊ ၶေႃၼၼ်ႇလင်ႇဝႃႈ "ၵေႃး..ၶိုတ်ႈၸိူဝ်" ၶႆႈယဝ်ႉမူႉသိူဝ်းၶၼ်ႉထီႉၶေႃးငွၵ်းႁူဝ်ဝႃႈ လႆႈယဝ်ႉၶႆႈယူႇ။ ထႆႈၼၼ်ႇၼိုၼ်းတွပ်ႇဝႃႈ "ၼိုဝ်းဢေႃး ယိၼ်းမီးထၢင်း လျၼ်းထပူးၶိုဝ်းၼၼ်ႇ" ၶႆႈတီးမူႉသိူဝ်းၶၼ်ႉထီႉယူႇယဝ်ႉ၊ ပွင်ႉဝႃႈ "ယၢမ်ႈလႆႈငိၼ်းဝႃႈမီးတၢင်းလၼ်ႉတဝၼ်းပုၼ်ႉ " ၶႆႈယူႇယဝ်ႉ၊

" ၵႃး-- လၼ်ႉတဝၼ်းသမ်ႉၵႂၢၼ်ႈၵူႈၸိူဝ်ၶေႃး" မူႉသိူဝ်းၶၼ်ႉထီႉပွၼ်ႉယၢပ်ႇၼိုတ်ႉ ယူႇၶႂ်းလွင်။

သိူပ်ႉႁူဝ်သိူပ်ႉမႃး ႁူႉဝႃႈဝဵင်းလၼ်ႉတဝၼ်းၶႃႈ မီးၵႂၢမ်ႇႁွၵ်ႈ ၂၇၀ လၵ်း ၵီႉလူဝ်ႉမီႉတႃႇၶႆႈၼႄႈမူႉသိူဝ်းၶၼ်ႉထီႉထူၺ်ႈလူင် "သူး" ၶႆႈ ငဝ်ႁူဝ်ၵဝ်ႉၼိုင်ႈယူႇ။ထုၵ်ႉၵၢပ်ႈလၢပ်ႈလိပ်ႈၵၼ် တင်းလိုဝ်ႈဝႃႈၶၼ်ႉထီႉၼၼ်ႇၼႄႈ မူႉသိူဝ်းသိူပ်ႉပႆႇတၢင်းမုင်ႈၼႄႈ ၶဝ်ႈႁႃမိူင်းလၼ်ႉတဝၼ်းၼႄႈ ၸိူင်လိတ်းဝၼ်းလိူင် ႁွတ်ႈၼိူဝ်တီႈ မိူင်းလၼ်ႉတဝၼ်း ၵမ်ႉႁၢင်ႉယူႇယဝ်ႉ။

ထိုင်ဝဵင်းလၼ်ႉတဝၼ်းယဝ်ႉမူႉသိူဝ်းၶၼ်ႉထီႉ သိူပ်ႇထၢမ်လွင်ႈတၢင်းၼႄႈ တီးယူႇဝၢၼ်းသဝ်းလူင်လူင်ၼၼ်ႇမိူၼ်ၼင်ႇ မၼ်းယၢမ်ႈထၢမ်မႃးၵူႈတီႈတီႈၼၼ်ႇယဝ်ႉ

ebook is created by www.Shanyoma.org

" မႂ်ႈ ၵလႆးၼရပ်ႇ ငၶႈရူဝ်ႇ ၼေႃမ်ႈ ငမႈၼေႃမ်ႈလျၢၼ်းထပူးရီးၼီႈၵိင်း" ၵမ်,ၵႂ်ၶုႈ ၵူၺ်းၵိမ်းမူဝ်ၼမ်ႉ ငမႈၼမ်ႉလၢၼ်,တပုၼ်း ၼႂ်ႉၵူၺ်း ၼႂ်ငလႈ မူးသိူဝ်းၶၼ်,ထီ,ၸုမ်း သမ်ႉပေႊ ၶႂ်ႈၵျၵ်းၵုႈ ၵွင်ငူ,ၵမ်းလီဝ် ယူ,ယဝ်ႉ။

ၾႃႉပၢင်,မိူင်းလိၵ်းမႄး မူးသိူဝ်း ၶၼ်,ထီ, ၵဝ်ၾၼ်,ယွၵ်း မႄးပွတ်ႈ လမ်းၵွင်ႈ သတ်ႉယၢမ်းမၼ်း ၵိၵ်, တင်းၵဝ်ယၢမ်း၊ မွၵ်,တွင်းမၼ်း ငၾ,ၵွၵ်, တၢၵ်,လိတ်,သေ ယဝ်ႉ ၸင်,ၵိၼ်ၶဝ်ႈၼႄႈသေ ၵျေႃႉ,ၶဝ်ႈ ဝၼ်းတွတ်ႈသႂ် ထူင်ပႄးမၼ်းယဝ်ႉ သူတ်ႉၼမ်ႉလူ,ၶူမ်ပႂ်ႉ,တူၺ်းၾွင်း ယၢမ်းမၼ်း ၵၼ်ၵၢင်ႈငူ,လွႆးလွႆး ၸွမ်းၵၢၵုၼ်,သႂ်ၢလိတ်,ယူ,ယဝ်ႉ။

မွၵ်ႈၵုႈၾွင်ယၢမ်းမၼ်း တၢၼ်, ၵၢင်ႈလီ ယဝ်ႉၼၼ်ႉ မူးသိူဝ်း ၶၼ်,ထီ, ၵဝ် သတ်ႉသႂ်, ၼႄႈၵူင် လမ်းၵွင်ႈ မၼ်းငလႈ ၵဝ်မၢၵ်,တူၼ်း ၵၼ် ၵိတ်းလူၺ်ႈလွင်ႈၸိုၼ်း ယႂ်,ပိင်း ၵူင်လမ်းၵွင်ႈမၼ်းၼၼ်ႉ သတ်ႉသႂ်, ထိင်ႈၵိၼ်,ၵိၼ်,ယဝ်ႉ တူိင်,ၵဝ်, ၾီၵူၺ်ႈ ၾီလွႆသေ ပႂ်ၼိုၼ်ႈ ၸွမ်းၾင်, ငမႈၼမ်ႉလၢၼ်,ထပုၼ်း ၼၼ်ႉ ငူ,တိၵ်းတိၵ်းယဝ်ႉ။ လူၺ်ႈ တင်းသတိ တူၺ်းသႂ်ႇ တူၺ်းၶူ,သေ ၶဝ်ႈထိုၼ်, လိၵ်ႉတိၵ်းတိၵ်း တေႃႉ, ပေးၵွတ်ႈၵိမ်းၼမ်ႉတူၵ်း တၢတ်, ၾွင်းယၢမ်းၵၢင်ဝၼ်းၸၢႆႉဝႂ်,မႄးၵိတ်း ၵိတ်း ၸင်,ငိၼ်းၸိူဝ်ႉ ၵုၼ်ႈၼၵ်ႉၼူၼ်း မႂ်ႈသေ ယင်ႉၵိၼ်ၵျေႃႉ, ၶဝ်ႈဝၼ်းမၼ်း ၼင်,ၵုႈဝူႈမႄးၼၼ်ႉယဝ်ႉ။

တွၼ်ႈ(၄)

တင်းၵိၼ်ၶဝ်ႈဝၼ်းတင်း တူၺ်းၼူၵ်ႉ လၢၵ်,လႂ်ၢးလႂ်ၢပုင်,လႂ်ၢ မိဝ်း ၵွင်ႉသိင် ၸိူၵ်းၸွၵ်းၶူႈၶၼ် ပိၼ်ၵၼ် ၵိတ်းၼွႆႈၸွႆမူ,မူးသိူဝ်း ငိၼ်း ပေျႃ,သႃ,လီယိမ်ႈလီမုင်ႈ လီ ထွမ်ၼႄႈၸွႆၼႄႈၶေႊယူ,တေႃႉယဝ်ႉ။ ဝႂ်ၢးသေၵိၼ်ၵိမ်,ယင်ႉ ၵူဝ်ႉ ယဝ်ႉ မူးသိူဝ်းၶၼ်,ထီ,ၵၢၼ်းၵိၼ်းၼိၼ်ႈ ၼႄႈၾေ ၼမ်ႉတူၵ်းတၢတ်,ၼၼ်ႉသေ သိုပ်,ၶၢဝ်းတၢင်းငူ,တၢင်းၵူဝ်ၼမ်ႉ ၸၼ်,ထပုၼ်းထိင်ႈ လႂ်ႈၵျၼ်တိုင်၊ ငူၢင်၊ ရီး ၊ ၾၢၼ်း ၵိၵ်,တင်းမီး သိူဝ်တူဝ်ၵုႂ်၊ လိုၸိူဝ်းၼၼ်ႉလႂ်ၢ ထၢၼ်ႈလႂ်ၢမိဝ်းသေတၵေႈ မူးသိူဝ်းၶၼ်,ထီ,ၵမ်,ယိူဝ်း၊ ယွၼ်ႉပိူဝ်ႈၵမ်,ၸွႆႈၸူင်လူင်ၵၼ် မၼ်းၸိုၼ်း လႂ်ႈမ်ၢၼ်းၸွႆဝုႈ တေၵဝ် ၼၼ်ႉ၊ ၸိုင်လႂ်ႈၵူတ်းၵၼ်ႈသေ ပူၼ်ႉငူ,တၢင်းၼေႈတီတ်,တီတ်, ၵိတ်း ၼၼ်ၵူၺ်းယဝ်ႉ။

လွႆၵျေႈသင်မႄးတၢၼ်,တၢၼ်၊ ၵေးၼမ်ႉလၢၼ်,ထပုၼ်းၵျေႈ တင်းလိၵ်ႉတင်းတွၼ်ႈမႄး တိၵ်းတိၵ်း၊ ၵၢင်ဝၼ်းၵျေႈၵူၼ်ႈ တၢင်,ၸိၵ်း လွႆယဝ်ႉငလႈ၊ မူးသိူဝ်းၶၼ်,ထီ, ဝၢင်းသတိ ဝၢင်းပႂ်လွမ်တူၺ်း တူဝ်သတ်း ၵၼ်မၼ်းၵျၼ်ၼႉယူ, ၵမ်,ၶျူႉ ၵမ်,ယွၼ်, တိၵ်းတိၵ်း ငလႈ တီႈသုတ်းမၼ်းၸိုင် လႂ်ႈၵျၼ် တူဝ်သီ,တိၼ် ယွႆ,ယွႆ,ငႂ်းမူၼ် ၸၢင်ႉ ၵွၼ်, တူဝ်ၼိူင်ႈယူ,ယဝ်ႉ။ မူးသိူဝ်း ၵိတ်းမ်ပ်ႉ ငဝ်ႈမူႉလူင်တူၼ်ႈၼိူင်ႈသေ ၶၢတ်ႈၵၼေးသတ်းတူဝ်ၼၼ်ႉလီလီ၊ ၵွတ်,ၵွတ်,ၵေးၵေးငလႈ ၸူႉဝုႈ ၵမ်,ၸွႆႈၸၢင်ႉၵွၼ်, ၵွပ်ႈၵၼ်မူၼ် ၸူင်းၸၢင်ႉၼၼ်ႉ ပွတ်းပွတ်းၵူၺ်းငလႈ သမ်ႉတင်ႈၵိၵ်းသိၵ်းတီႈၼေႈၾၢၵ်, မၼ်းၼၼ်ႉငလႈ ၸင်,ၸူႉ ဝုႈတူဝ် ၵၼ် မၼ်းတူၺ်းယူ,ၼၼ်ႉ ပိၼ် ၸူင်လူင် ၵၼ်မၼ်းၸႂ်ၢး ၸွမ်းၵျ ၼၼ်ႉယူ,ယဝ်ႉ။

လၢမ်းတူၺ်းတၢင်းၵႂ်တႃႉင်းၸမ် တေမီးမွၵ်ႈၵုႈသၢမ်သိပ်းဝႄးပႂ်ၢပႂ်ၢ ၵူၺ်းငလႈ မူးသိူဝ်းၶၼ်,ထီ,မၼ်ႈ ၸွႆဝုႈၵၢင်းမၢၵ်,ၵွင်ႈမၼ်း ၼိတ်းလႂ်ႈ ယူ,ၼႂ်ၸင်, ယူၵ်ႉၵဝ်ၵွင်ႈမၼ်း ယိူင်းသႂ်,တီႈၾႂ်ၢ,လင်ၶျၼေႈၸူင်လူင် ၼၼ်ႉဝႂ်ႉယူ, ၾွင်းယၢမ်းၼင်, ၼၼ်မီးၵုလမ်တူဝ်ၼိူင်ႈၸပ်းဝႂ်ႉ တီႈၵိင်,မ်ႉၵၢင်ႈၵၼ်ၼိူင်ႈ ၼႄႈငၵႈ ၵၢင်မူးသိူဝ်း ငလႈၸူင်လူင်ၼၼ်ႉ ယူ,။ ၵုလမ်တၢလိဝ်ႉမုင်ႈၵျၼ်ပူ,မူး သိူဝ်းငလႈ ၵဝ်တီၼ်မၼ်း ထိပ်, ၵိင်,မ်ႉ ၵၼ်မၼ်းၸပ်းၼၼ်ႉငလႈ မိၼ်ႉပႂ်ၢႈငူ,ၸိုင်ၵိတ်းၼွႆႈၵိင်,မ်ႉၵၢင်ႈ ၵျၵ်းတူၵ်းမႄးၵျႃး ၾွင်းၵၼ်မူးသိူဝ်း ၶၼ်,ထီ, ၼႅဝ်,ၵႂ်ၵွင်ႈ သိင်မေႊလင် "ပလၢင်ႈ" ၼၼ်ႉလီလီယဝ်ႉ။ မၢၵ်, တူၼ်းလူင်ၵၼ်ၵွၵ်,တီႈလမ်း ၵွင်ႈမူးသိူဝ်းၼၼ်ႉၵိတ်,သႂ်,ၵိင်,မ်ႉ ၵၢင်ႈၵိတ်းၼိူင်ႈ ယဝ်ႉၸင်,ငူ,တူဝ်ႉ ၸပ်းမ်ၼ်ႈၸူင်လူင်ယူ,ယဝ်ႉ။

ebook is created by www.Shanyoma.org

မၢၵ်ႇတူၼ်းၵိတ်ႇသုၼ်ႇၵိင်ႇမႂ်ႇ ၼွင်ႈ ယဝ့်ငလႈၼွင်းၵူၼ်ႈၵူႊ၊ ၵိတ်း ၶိုင်ႈၵေႃႈ ႁၢင်းမၼ်း။ တီႈယိုင်း မၢပိုင်ႈၵူႊ၊ ၵိတ်းၶိုင်ႈၵေႃႈႁၢင်းမၼ်း ၸင်ႇၼွတ်းၸွႆႈၸုင်လူင်ၶၼ်ႈၵမ်ႇတႃႇ သေငလႈ မႃးတ်ႇၸီပ်းၵူႊ၊ႁူဝ်း ယူႇယဝ့်။ ၼွတ်းလိၵ် လၼ်းၵၼ် မူးသိုဝ်းၶၼ်ႇထီႇၶုၼ်ႇၵၼ်ႇၵူႊ၊ တူဝ်းတီႈၵၼ်ၸုင်လူင်ၸုၵ်းယူႇ၊ ၶၼ်ႈၵမ်းလိဝ်သေ တႃႇၵေႃႈၵမ်ႇ၊ လႆႈႁၼ်ၸုင်လူင်သေ ႁူဝ်းလႆႈႁၼ် လိုတ်ႈမၼ်းပႆႇၸွမ်းၽိုဝ်မႂ်ႇ ၽိုဝ် တွၵ်ႇ၊ ႁူဝ်းငလႈႁူႉဝူႈၸုင်လူင်ၶၼ်ႈ မၢတ်ႇၸီပ်းငလႈပႆႈၵူႊ၊ယဝ့်ၶၼ်ႈ ႁူဝ်းယဝ့်။

မူးသိုဝ်းၶၼ်ႇထီႇၼွတ်းၸွႆ ယိၼ်းၸွႆယၢဝ်းၸွမ်းၶႆႈၸွမ်းႁၢ ၸွႆးၸုင်လူင် ၵၼ်မၢတ်ႇၸီပ်းၵူႊ၊ ၶၼ်ႈငလႈ၊ မၢင်ၽဝ်ႇလႆႈႁၼ်ၸွႆး လိုတ်ႈ မၢင်ၽဝ်သမ်ႇႁၼ်ၸွႆးတိၼ် ၸိုင် ၸွမ်းၶႆႈတေႃႇပေႃး ၸွတ်ႈၸိၵ်း လွႆႇထိုင်ယၢမ်းၵၢင်ဝၼ်းတူၵ်းလိၼ် ၽူၼ်ၵွၼ်ႇယႂ်ႇမႃး၊ တူဝ်းၵမ်ႇ ႁၼ်ၸွႆး တိၼ်ၸွႆးလိုတ်ႈသင်ယဝ့်။ ၶမ့်ၽူၼ်လၢင့်ပီတ်ႈၶႃပ်ႈလိုတ်ႈ ၵမ်ႇၸၢင်ႈႁၼ်ယဝ့်သမ့်ႁူမ်ႈၶေႃႈႁႃ တူဝ်းၸွႆးတိၼ်ၶိုဝ်လိၼ်မိူင်းႁူၼ်း ၵေႃႈ ယွၼ့်ပိုဝ်ႈပီၼ်မၢၵ်ႇၼွၵ်ၼ် မၢၵ်ႇၽေႃႁူဝ်းငလႈ ၵမ်ႇမီးၸွႆးတိၼ်။ သိုပ်ႇတူဝ်းသေးသေး လႆႈႁၼ် မၢၵ်ႇ ၼွၵ်ၼ်လၢၵ်ႇလႆႈ၊ သုၼ်လိၼ်လုၼ်ႇသုၼ်ႇသွမ်ႇ လုၵ်ႈၵေႃႈမီး။ ၵုၼ်ၸွႆၵုၼ်ၶေႃးယဝ့်ငလႈ မိုဝ်ႈၵၼ်လပ်းသိုင်ႇမိုတ်ႈၶမ်ႈမႃး မူင်ႈတူဝ်းၵူႊ၊တၢင်းၶေႃႈ တင်းၵႂၵ်ႇ၊ ၸိၵ်းလွႆႇသမ့်လႆႈႁၼ် ၽိုဝ်း ၵႂၼ်ႇ၊ ၵိတ်း လိင်းဝ့် ၶၼ်ႇငလႈ မူးသိုဝ်းၶၼ်ႇထီႇလၢမ်း တူဝ်းဝႃႈ တေပီၼ်ဝၢၼ်ႈႁူၼ်းဢၼ်ၸင်ႇ၊ တပ်း တတ်းၵၢင်ၸွႆၵူႊ၊ယွၼ်းပိုင်ႈ ၵိင် လပ်းၶွၼ်းတီႈၵမ်းၵၼ်ၽိုဝ်းလိၼ်း ၶၼ်ႇၼ် လူင်းလွႆၵူႊ၊ယူႇယဝ့်ၵေႃး။

တွၼ်ႈ(၅)

မူးသိုဝ်းၶၼ်ႇထီႇပွၵ်ႈမိူဝ်းႁိုၼ်း

မူးသိုဝ်းၶၼ်ႇထီႇလတ်း ၽေႇထိုၼ်ႇ တူၼ်ႈၼိုဝ်းယိုဝ်ႈယုမ်း သေၸွတ်ႈၵူႊ၊ၵႄႈတီႈၵၼ်ၽိုဝ်းလိၼ်း ၶၼ်ႇသေ ၸင်ႇႁူႉဝႄႈ ပီၼ်သုမ့် ထိၼ်ႁၢႆႈႁူၼ်းမိဝ်းၶမိၼ် (ၶမေႃႈတေႃး လိဝ်ၸွင်ႇၵမ်းၽူးၶိုး) သေယဝ့် ယွၼ်းလိုဝ်ႈယွၼ်းၵိၼ် သေၶွၼ်း လပ်းၵူႊ၊ယူႇယဝ့်။ ၽူႉၸိင်ႈမိူင်း လိၼ်း မေႃးမူးသိုဝ်း ၶၼ်ႇထီႇ ၸင်ႇလၢတ်ႈ ငၶၸဝ်ႈသုမ့်ထိင် ၶၼ်ႇလွင်ႈ ၵၼ်မၼ်းလႆႈယိုဝ်း တူဝ်ၸုင် မၢတ်ႇၵူႊ၊ငလႈ ႁူၼ်း ၼွတ်းႁၢႆႈၸိုဝ်း ၶၼ်ႇ ၵွၼ်ၵၼ် ၸွႆႈမၼ်းႁၢ ထိင်ႈသွင် သၢမ်ဝၼ်း ၵေႃႈၵမ်ႇႁၼ် ႁူးၵၼ်ၸွႆးၸုင် ၶၼ်ႇသေၵိတ်း ယဝ့်။ လူဝ်ႈတင်း ၸွႆၶေႃႉ ၸွႆငိဝ် သေ မူးသိုဝ်းၶၼ်ႇထီႇ ၵမ်ႇႁူႉတေ သိုပ်ႇ ႁႃၸုင် လူင်ၶၼ်ႈ တၢင်းလွႆ ထိင်းၸင်ႇ တပ်းတတ်း ၸွႆဝႃႇပွၵ်ႈ ၼိုဝ်းႁိုၼ်းယူႇယဝ့်။

ၽေႃပွၵ်ႈၼိုဝ်းမိူဝ်းတူဝ်လႆႈ မိုဝ်း ပဝ်ႇသမ့်ၵမ်ႇမီးသင် ၼွတ်းၶွင်ၽၢၵ်ႈ လၢၵ်ႈသွင်ႇတႃႇ တွၼ်ႈၸုၵ်းလုၵ်ႈ လၢင်း ၶေႃးမေႃး၊ တေၼွတ်းႁိုဝ်ႈ ၶေႃႈ ၵႂၵ်ႇႁိုၼ်းမိူဝ်းပေႃးႁိုဝ် သၢမ် လိုၶၼ်ပႃႇယဝ့် ဝူႈၶၼ်မူႇသိုဝ်းၶၼ်ႇထီႇ ၵူၼ်ႈၵူႊ၊ၵူၼ်ႈမေႃး ၸင်ႇၶုၵ်းၸွႆလုၵ်ႈမၢၵ်ႇ ၼွၵ်ၼ်သုၼ်ႇသွမ်ႇ၊ သုၼ်ႇလိၼ် ၸိုဝ်းၶၼ် သေၸင်ႇ ပွၵ်ႈၼိုဝ်း တၢင်းၵၼ် မၼ်းမေႃးၶၼ်ငလႈ ႁူမ်ႈၶေႃးတူဝ်း ၶိုင်ႈၵႅ ႁူဝ်ႈၶမ့်ၸွင်ႇတိၵ်းတိၵ်း သွၵ်ႈႁႃမၢၵ်ႇၼွၵ်ၼ် လၢၵ်ႇလႆႈၶၼ်ႇ ယူႇယဝ့်။ ပိၵ်ႈသမ့်ၵမ်ႇႁူႉဝႄႈပိၼ် မိဝ်းသင်ၶၼ်ၵေႃး ယွၼ်းပိုဝ်ႈမၼ်း လၢၵ်ႇလႆႈၵမ်ႇ၊ တွၼ်ႈယၢမ်းႁၼ်မေႃး သမ့်ယင်းၶၼ်ၶၼ်ႇ လီၶၵ်းလီလိုဝ် မၢၵ်ႇၼွၵ်ၼ် ယူဝ်းယူဝ်းၵိုဝ်း ၶၼ်ႇငလႈ၊ သင်ၵမ်ႇသင်ၵေႃး ၵိပ်းၵဝ် ၵၼ်မၼ်းယွ့်၊ ပိင်းပိင်း ၵၼ်သေ မိုဝ်းတွၼ်ႈၵူး လုၵ်ႈ လၢင်း ၸွႆႈၶဝ်လႆႈ ၵဝ်ၼွတ်းမၢၵ်ႇၵိပ်း ၵိၼ်ႈၵိုင် လုၵ်ႈၵွၼ်ႇတေၵူမ်း ယူႇဝူႈၶၼ်သေ လိုၵ်ႈၵဝ်ၵၼ်ႁူဝ်း တၢၶၼ်၊ ၵၼ်မေႃႈႁူၼ်းႁူဝ်း၊ ပေႃးတင်းသီ သွမ်ႇ၊ သီလိင်လေးငလးၵၼ်ဝ့်သေ ယၢင်ႈတိၼ်ႁၢင်ႇပွၵ်ႈၼိုဝ်းမိုဝ်းၶၼ် ၶၼ်ၽိုဝ်းၽိုဝ်းယူႇယဝ့်။

တွၼ်ႈ(၆)

ဝဵင်းမေႃႇလမ်ႇ

ၶိုင်းၵိဝ်ႇဝၼ်းသၢပ်ႇဝဵင်း မေႃႇလမ်ႇ၊ လုၵ်ႈလၢင်းၶိင်း မူးသိုဝ်း ၶၼ်ႇထီႇ၊ ၵဝ်မၢၵ်ႇၼွၵ်ၼ်လၢၵ်ႇလႆႈ သွမ်ႇလိင်ၵိုဝ်းၵၼ်ၵူးၶဝ် ၵဝ်မေႃး ၽၢၵ်ႇၶၼ်ႇ ၵိၼ်ႈမၢၵ်ႇၵိပ်းၵၼ် ယူႇ ငလႈ လုၵ်ႈၵႂၼ်ႇၶိုင်ႈဝၼ်း

ebook is created by www.Shanyoma.org

ၶေႃႈ ၵႂၢၼ်ၵၢၼ်မုၼ်းတူၺ်းၵၢမ်း မၢၵ်ႇၼွၼ်ၶဝ်ဢၼ်ယူႇ ပိၼ်ၽိုၼ် ပိၼ်မူႇဝႆႉယဝ်ႉ။ ၽွင်းယၢမ်းဢၼ်

"ၵႃၸၢႆႇယွင်းငၢႆႇၵႃၸၢႆႇ"

ဢၼ်မီးႁူးလူးပၢင်ႇႁႃႇလီႇ ၶေႃႈၼိုင်ႈ ပုၼ်ႈၶဵဝ်ၶေႃးတၢင်းမႆ ပူၵ်ႉၽၼ်ႇၶၢဝ် တိၼ်ႇႁူဝ်သေငၢႆႈ ၶႃယူႇဢၼ်းၵိဝ်ႇ ဝၢၼ်ႈဢၼ် မုၼ်းႁူတ်ႈၼမ်းလုၵ်ႈ ၵႂၢၼ်ႇၸိူဝ်းဢၼ်ယူႇယဝ်ႉ။

"ၵႃးပူးပူး..ၽူတ်းၵတ်းၶျူးငႃး" ဢၼ်ၵၢမ်းသေယွၼ်းတူဝ်းၼွၼ် သွမ်ႇၼွၼ်လိၼ် ၵၢၼ်လုၵ်ႈပူႇမူးသိူဝ်း ၵိၼ်ႈမၢၵ်ႇၵိပ်း ၸိူဝ်းဢၼ်ယူႇယဝ်ႉ ပူႇႁူးလူးလၢတ်ႈတေႃႇလုၵ်ႈၵႂၢၼ်ႇ ဢၼ်ဝႃႈ ...

"ငပႁႄႉယႃးတၢငၢႆႈ တၢၼ်ႇယွင်း ပေႃးပႃႇ" ဢၼ်ၶေႃႈ လုၵ်ႈၵႂၢၼ်ႇသၢႆႇ ႁူဝ်တိၵ်းတိၵ်းႁူဝ်းငၢႆႈ ၸင်ႇဝႃႈ ထၼ်ႈ

"ၵႃႉၽေးပေမႃႉငၢႆး" ဢၼ်ယဝ်ႉ လုၵ်ႈၵႂၢၼ်ႇၸိူဝ်းဢၼ် ၸင်ႇၵႂၢၼ်ႁူးလူးႁူၺ်ႇၸူး ပေႃးၶဝ် ႁႃးတီႈၼႂ်းယဝ်ႉ။ ႁူးလူးၶေႃႈ မိူဝ်ႈ ၵၢၼ်လႆႈႁူပ်ႈ မူးသိူဝ်း ၶၼ်ႇထီႇယဝ်ႉ ၸင်ႇယွၼ်းသိူဝ်ႉ မၢၵ်ႇၼွၼ် ၵၢၼ် လုၵ်ႈမၼ်းၵိၼ်ႈ ပိၼ် မၢၵ်ႇၵိပ်း ၸိူဝ်းဢၼ်ငၢႆႈ ပူႇမူးသိူဝ်းၶေႃႈ ၵမ်ႉၶႃ ၵမ်ႉၶႃဢၼ်တိၵ်းတိၵ်းယဝ်ႉ။ ၸွႆႈယူႇၸိူဝ်း ၵဝ်မုၼ်းႁဵတ်းတၢၼ်ႇဢၼ်ႇ တေၵၢင်ႈႁိုဝ်ၶႃပိတ်ႈဝႆႈဝႆႈလႃႉၶေႃႇ။ ႁူဝ်းႁႃႈ ပူႇႁူးလူးႁူႉဝႃႈ ၼွၼ်သႂ် သွမ်ႇသႂ် လိၼ်ၸိူဝ်းဢၼ်ပိၼ်သိၼ်ဢိ လႃႉပတ်ႉတမျူးၵၢၼ်ႁႃးၶၢၼ်ယႂ်ႇဢေႃႈ ငၢႆႈ ၼိတ်းႁိုဝ်ၶေႃႈလူဝ်ႇသိူဝ် ၼွင်ႈလႆႈ ယဝ်ႉ ဝႃႈဢၼ်ၸင်, ၵီႈငဢပူၵ်ႉၶူဝ်း မၼ်းဢၼ်သေ ယွၼ်းလိၵ်ႈၵၢဝ် ၼွၼ်ဢၼ်ၵူၺ်ႉလိဝ်ႁူၺ်း။ ပၼ် ၵူၺ်ႉ လူင်ႉ ၶေႃႈ လဵ ဢၼ် တေႃႇပူႇမူးသိူဝ်း ယူႇယဝ်ႉ။

တႃႇလမ်ၸၼ်ငိၼ်းၽိူၵ်ႇၵၢၼ် ဝႃႈဢၼ် ၼိင်းမူးသိူဝ်းၶၼ်ႇထီႇၶေႃႈ မိူဝ်ႈၵၢၼ်လႆႈၸၼ်ၶူဝ်းဢေင်ႈတၢင်းမႆ လိၵ်ႈယႂ်ႇတႃႇလုၵ်ႈၵႂၢၼ်ႇ ႁူၼ်းလူင် ႁူႈမိဝ်းမိဝ်းၵၢၼ်ႁူးလူးၵီႈၽေႃး ပူၵ်ႉၸေႃႉမၼ်းငဢယဝ်ႉၸင်မီးႁဵတ်ႉၶႃႈ လႆႈငၢႆး လိူၵ်ႈၵၢဝ်ပူၵ်ႉ ၶူဝ်းႁူး လူးဢၼ် တင်းမူတ်း တင်းပူၵ်ႉယဝ်ႉ။ ၼိင်းႁူးလူးၶေႃႈဢၼ်တိူဝ်ႉပတ်ႉၼိပ်းပၢင်းၶႄး သေယဝ်ႉ "ၵၢၶျူး ၵၢၶျူး" ဢၼ်ၵၢဝ်တင်းသိၼ်သွမ်ႇဢီႇလႃႉ ႁွမ်ႉ ထွင်းသေ သွင်ႉမိူဝ်းမိူင်းႁူးလူးတေႃႇ ပေႃးႁူတ်ႈဝိင်းႁလၵ်ႈႁတ်ႉတႃး (Calcutta) ၶၼ်ၶၼ်ၽိူင်ႉၽိူင်းၵမ်ႉ ၵိုတ်း ၵမ်ႉယင်ႉသေ တီႈသေတၢင်း ယဝ်ႉ။

ၶူဝ်းဢေင်ႈၵၢၼ်လႆႈတီႈႁူး လူးဢၼ် ႁူၼ်းၼွၼ်းမူးသိူဝ်းၶၼ်ႇ ထီႇၵႂၢၼ်ႁၼ်ၵိူၵ်ႉငၽေၶၼ်သေယဝ်ႉ ၵၢၼ်ၵိုတ်းၵၢၼ် ႁျၢၼ်ႉဢၼ် သမ်ႉၶႃပၼ်ပီႈဢွင်ႉႁူၼ်းဝၢၼ်ႈ ႁူၼ်းသူၼ် သေၵႂၢၼ်ႁၼ်ယူႇႁူႉ ပျေႃႉ မူၼ်ႈၵုမ်းသိူဝ်း ႁၼ်တၢင်း ၼွၼ်းတၢင်းယေး လႆႈၵိၼ်လႆႈလူႇ ႁၼ် ႁူႈၶေႃႈယဝ်ႉ။

ၵမ်ႉပေႃးၼိင်ပေႃးၵိုင်ႉဢၢၼ်း သင်၊ မႂ်ႇႁူႈသၢမ်လိူၼ်ယဝ်ႉဢၼ်း ဝၢၼ်ႈပူႇမူးသိူဝ်းၶၼ်ႇထီႇ ၶဝ်မီးၼိၵ်ႉ ႁူးလူး ၼိမ်းႁွမ်းသၢဝ်းၶေႃႉ ပူးပူၵ်ႉ ၶူဝ်းႁင်းၽိုၼ် ႁင်းမၼ်းသေ ၶဝ်ႈၼွၼ်း ပူႇမူးသိူဝ်းႁူႉ ထၢၼ်ႉပေႃးတိမ်ၶေႃႈ တိမ်ၼွၼ်းဝႆႉယဝ်ႉ။ ၼိင်းမူးသိူဝ်း ၶေႃႈတူၵ်းၸွႆႈသေငၢႆႈတူဝ်းႁူးလူး ၸိူဝ်းဢၼ်ႁွတ်ႉၶႄး ႁူႈၶေႃႉယဝ်ႉ ၸင်ႉႁၼ်ၶေႃႉၵၢၼ်ၵၢဝ် ပူၵ်းၶူဝ်း လိၵ်ႈမၢၵ်ႇ ၼွၼ်သွမ်မၼ်း ႁူႉဢၼ် သေ "ၶေႃး...ၶေႃး" ဢၼ်ၵၢမ်း ဝႆႉယူႇၸိူင်ႉဢၼ်တင်းၼိုင်ယဝ်ႉ။ လိူဝ်ႈၼိူဝ်ႉလိူဝ်ႈၸွႆႈယဝ်ႉ ႁူးလူးၸင် ၵၢဝ် ပူၵ်ႉၶူဝ်းၶဝ် တင်းမူတ်း ၵၢပ်ႈ ပၼ် ၼိင်းမူးသိူဝ်းငၢႆး ယွၼ်း လိၵ်ႈၵၢဝ် ၼွၼ်သွမ် ၼွၼ်လိၼ်တင်း မူတ်း ၵၢၼ်ၵိုတ်းဝႆႉ ၸိူဝ်းဢၼ် ဢၼ်ယူႇ။ ၼိင်းမူးသိူဝ်းၸင်ႇ ပွင်ၸွႆႈမႃး ငၢႆးဝၼ်ႉ ဝႃး ၵူဝ်းၶူဝ်းၸိူဝ်းဢၼ် ၶႃၵိၼ် သွင်သၢမ်ပီၶေႃႈ ၵမ်ႉမူတ်း လႆႈဢၼ်ယဝ်ႉ ယွမ်းလိၵ်ႈၵၢဝ် ၶူဝ်းႁူး လူး ၸိူဝ်းဢၼ်သေ ပၼ်မၢၵ်ႇၼွၼ် တီႈႁူးလူးႁူႉ တင်းသီႇၵူၺ်ႉယဝ်ႉ။

ဝႃးသေႁူးလူး ၶဝ်ပွၵ်ႈႁူႉယဝ်ႉ၊ ၼိင်းမူးသိူဝ်းၶဝ်ပေႃးငမႈလုၵ်ႈ ၵႂၢၼ် ႁၼ်ပိုတ်ႇၽၺ်ႉသိၼ်ၶႃၶူဝ်းဢေင်ႈ တၢင်းမႆငလပိၼ်သထေးသူႁူႉ ၵႂၢၼ် ဢၼ်ႇဝၢၼ်ႈၶဝ်ဢၼ် ယူႇသေ တႃႉၶေႃႈ မၢၵ်ႇၼွၼ်သွမ် မၢၵ်ႇၼွၼ် လိၼ် ၵၢၼ်ႁူးလူး ၵၢဝ်ပူၵ်ႉၶူဝ်းမူး လိၵ်ႈႁူႉ ဢၼ်ပိၼ်ၵီႈသင်ၶဝ်ၶေႃႈ ပႆႉႁူႉ ႁူဝ်းႁူႉဝႃးသၢင်၊ တေႃႇမူးမိူဝ်း လွႆၶေႃႈ တေႁူႉၵၢဝ်မူးထိင်ႈ ဢမ် ဢမ်ဢၼ်ယူႇႁူဝ်းယဝ်ႉ။ ထိုင်ၶၢဝ်း ၼိင်ႁတ်းမူး မူးသိူဝ်းလူင်ၵွၵ်ႉ ၸွႆႈၵွၵ်ႉၶေႃးၼိုင်ႈ ဝႆးသႃ ၽိူး သူၺ်ႉ တႁင်ႇ ၵိၵ်ႉပူးသူႉၸွႆႈ ပီႈဢွင်ႉတႆး

ebook is created by www.Shanyoma.org

ရေႇၵၢၼ်မီး ဝိင်းတျႈဂုင်ႈ ၶၼ်ႈၶဲ ငလႈလင်ႇၸွတ်ႈၽဝ်မျႈတီႈ ဂမျႉ ယုတ်ႇလၢၼ်းၸျင်း ဝိင်းတျႈဂုင်ႈ ၶၼ်ႈယဝ့်။

တွၼ်ႈ(၇)

"ၶျိုလ်း ၶႄႇသၢင်ႇ၊ ၶႄႇပွႆႇ ၵမ်ႇ မီးၽွႆႇယူႇၶျိုၼ်းၵျႈ" ၶဲမူႈသိုဝ်း ၶၼ်ထီႇ လုၵ်းတိၼ်ၶူဝ်လဲသေ ၸွင်ႉသွင်သၢမ်ၵမ်းလင်ႇ မီးၵူၼ်းၵွၵ်ႇ မျႈတူလ်းၶဝ်ယူႇ တင်းၶိုင်သေယဝ့် လင်ႇ "ဢေႃး..ၵၢႆႈၶၼ်ထီႇၵျႈ ၵလူဝ်း ဂဝ်ပေႉၵမ်ၶွႆႈတွင်းမွႆးယဝ့် လျႉၵၢႆႈမျႈ မျႈ ၊ၶိုၼ်ႈၶၼိုဝ်ၶျိုၼ်း ငလႈ" ၶဲ မူႈသိုဝ်းၶၼ်ႇထီရေႈ ၶိုၼ်ႈၶျိုၼ်းၵျႉယူႇယဝ့်။

"ၶႄႇသၢင်ႇၶႄႇပွႆႇ ၵျဝ်းၶဝ်ယူႇ လီဂၼ်ယူႇၶျႈၶေႈ" ၶဲ မူႈသိုဝ်း ၶၼ်ႇထီ တၵ်ႇၶဲ။

"ၵူဝ်း ယူႇလီယူႇလီယူႇ။ ပၢႆႈ သေလိုဝ်ၵမ်ႇၵျၼ်ဂၼ်ၶိုင်ယဝ့် မွႆးသမ်ႇပေႉၶႄင်ႈၶူဝ်းပိင်းဂျႈလျႈဝ့် ပေႉၵမ်ႇၶွႆႈတွင်းယဝ့်လိုင် သူပေႈ ငမႈလုၵ်ႈရေႈယူႇလီယူႇၶေႈ" ၶဲ ၶႄႇသၢင်ႇမၼ်း ၶႄႇပွႆႇမၼ်း ၵွၼ် ဂၼ် တွပ်ႇငလႈထၢမ်၊ "ဢေႃႈၵမ်ႇ မီးၽွႆႇပိၼ်သင်သေရေႇၶျႈ" မူႈသိုဝ်း ငွၵ်းၸူဝ်တွပ်ႇ။

"သွႆႇလူးလၢတ်ႈငၶလူး ၵၼ် မျႈၶႃႈမျႈငလႇဂူလ်းၵျႈ– ၵမ်ႇၶၼ် မီးဂၢၼ်လမ်ႇလွင်ႈမိဝ်းၶျိုဝ် ၶႄႇၶဝ် သမ်ႇတေလႆႈၵွႆႈသင်ၽွင်ႈ" ၶဲၶႄႇ သၢင်ႇမၼ်းထၢမ် ပူႇမူႈသိုဝ်းငလႈ ပူႇမူႈသိုဝ်းရေႈတွပ်ႇဝျႈ "ၵမ်ႇၵျၼ် ဂၼ်ၶိုင်ယဝ့်ငလႈ မျႈသူႇ မျႈၵွႆး ၶႄႇၶဝ် ၵိၵ်ႇတင်းၶွႆႈမျႈဝံႈသျပြႅး သူလ်ႇတဂုင်ႇ ၶဲဂူလ်းဢေႃႈ ၵမ်ႇမီး တၢင်ႇမိဝ်းလမ်ႇလွင်ႈသင်ၶျႈ" ၶဲယဝ့် ၶိုတ်းၵဝ်ၶႄႇမၼ်းတူၵ်းၵွႆႈ တင်း ၶိုင်းငလႈဝျႈ "ၶျိုဝ့် မူႈသိုဝ်းလူင်ဂမ်ႇ ၽေႉဂမ်ႇၽဝ်တ်ႇတေမျႈဝံႈပြႅး – သၢင်ႇဝေႇဂျႉသင်မျႈလျႉဢေႃး" ၶဲ ပိၼ်ၵၼ် ၵၢမ်းဢေႃး ၵျႈပၢၵ်ႇ ၵျႈဂၢင်းဝ့်ယူႇယဝ့်။

ၶိင်းမူႈသိုဝ်းၶႄႈယုမ်ႇသေ လၢတ်ႈဝျႈ ....

"ၵမ်ႇၵွႆႈသၢင်ႇဝေႇဂျႉ သင်ၶျႈ – ဂၢၼ်ယိုဝ်းတူဝ်ထိုၼ်ၶၢႆၶိုဝ့်မၼ်း ၶၼ်ႈ ၶျႈဝၢင်းပ်တ်ႈယဝ့်"

ၶဲ သမ်ႇ သိုပ်ႇလၢတ်ႈဝျႈ "မူဝ်ႈလိဝ်ၵျဝ်းပေႉငမႈလုၵ်ႈၽရလ်ႇ သိၼ်ႇၶၢ ၶူဝ်းၶႄင်ႈတၢင်းမံၼ်း ဝၢၼ်ႈဂူလ်းၶျႈဢေႃး"

"ဢေႃး ဢေႃး လီယဝ့်လီယဝ့် ၵိုမ်း သူသမ့်ၵျႉလႆႈ ငိုၼ်းတိုၼ်း ငိုၼ်းရေျးလၢင်းတီႈလွႆႉမျႈလျႉ ထင်ႇပေႉမီးဂျႉမီးၶၢႆလႆႈၶဲ"

မူႈသိုဝ်းပံႇတၼ်းတွပ်ႇ၊ ၶႄႇ မၼ်းသမ့်သိုပ်ႇလၢတ်ႈဝျႈ "ၵူဝ်ႈ ဂဝ်လႆႈငိၼ်း ဝျႈမွႆးၵျႉ ၵွမ်းၵျၵူင်လူင်တၢင်းပျႈဝၼ်းၵွၵ်ႇ ၶဲၵမ်ႇၶျိုဝ် – လႆႈမျႈၶၢႆဂျႈယွႆႇၶၼ် လူင်ယဝ့်ယိဝ်း၊ ၵွႆႈၵျႈ" ၶဲ ယုမ်ႇ ယုမ်ႇသေတင်းထၢမ်တင်းတွပ်ႇယူႇ ၵျၢင်းဂူလ်းယဝ့်။

"ဢေႃး – ႁွပ်ႈငတႃႇႁွပ်ႈၶဲယဝ့် ၶျႈ – ဂူလ်းၶႄႇၶျႈၵမ်ႇလႆႈၵူင်လူင် တူဝ်ၶၼ်ႈ မျႈၶၢႆဂိၼ်ၶျႈၶႄႇ" ၶဲသေယဝ့်လင်ႇၶျႇ ငၶလွင်ႈတၢင်း ၵၼ်မၼ်းလႆႈၵျႉလမ်းၵျႈၵူင်လူင် ၶၼ်ႈ ၵမ်ႇလႆႈငလႈ ဂူလ်းၵိပ်းၵၢဝ် ၵိၼ်သွမ်ႇ ၵိၼ်လိင်မျႈ တွၼ်ႈလုၵ်ႈ မၼ်းၵိၼ်ႈ ပိၼ်မၢၵ်ႇၵိပ်း၊ တေႃႇ ပေႉထိုင်ဂျႈလျႈ ၵၢဝ်ပူၵ်ႇၶူဝ်းမျႈ လိၵ်ႈၵၢဝ်မၢၵ်ႇၵိၼ် ၵိုဝ်းၶၼ်ႈ ၵျႉသိင်ႈသိင်ႈၶၼ်ႈယဝ့်။

"ၵျႈလူဝ်း ပိၼ်သိင်ယူဝ်း ၵၢႆႈၶၼ်ႇထီ" ၶဲၶႄႇသၢင်ႇၸွမ် ထၢင်ႇဝ့် ႁွပ်ႈဝျႈ မီးပီႈၶွင်ႇမိုင်းဂုတ်ႈ ၵူၼ်းဂျႉသိင်ၶဝ်ၵ့်မျႈလိုဝ်ႈသဝ်း တီႈၶျိုၼ်းမၼ်းငလႈ ယၢမ်ႈလဲႈ ၵျၼ်လဲႈၸွႉလွင်ႈသိင်ဝ့်တၢၼ်ႇတၢၼ်ႇ၊

တွၼ်ႈ (၈)

ၵုပ်ႇဂၼ်ၵျႉၵုပ်ဂၼ်မျႈ ပီးၶွင်ႇ ၵိမ်းၸွမ်းပွၵ်ႇဂမျႉယုတ်ႇ ပွၵ်ႇလၢၼ်းၸျင်း ၵွၼ်ဂၼ်မျႈထွမ်ႇ မျႈၵၢမ်းလွမ်းပူႇမူႈသိုဝ်းငလႈ ပိၼ်ပွႆးပိၼ်လၢမ်းၵွၼ်ႇဝ့်ၶၼ်း ၶျိုၼ်းၶႄႇ သၢင်ႇမၼ်းၶၼ်ႈ ယူႇယဝ့်။

ယူႇၶိုင်မျႈလၢႆးဝၼ်းမီးရေႇ ၶိုင်ႈ ၵဝ်မွင်းၶူလ်းၵျၢင်းသိင်မျႈ ငၶမၼ်းငလႈ ၵၢႆႈၶၼ်ႇထီႇရေႈ လင်ႇလဲႈၸွႉဝျႈၵၼ်မၼ်းၵိပ်းမျႈ ပၼ်လုၵ်ႈမၼ်းၵိၼ်ႈၶိုတ်းမၢၵ်ႇၵိပ်း ၶၼ်ႈ ပိၼ်သိင်ၶီႇလျႉ သွမ်ၵိၵ်ႇ တင်းသိင်လိင်ပတ်ႇတမျႈ ၵၼ်ၵ ၽူဝ်းဂျႈၶၼ် ယႆႇ.ၶႄႇသေ

ebook is created by www.Shanyoma.org

ၶမ်းၼၼ်ႉယဝ့်။

ၸင်ႈသမ့်မီးၵူၼ်းလႆးၵႆႈ ၶိုလႆး ပၢၼ်ၶၢတ်ႈ ပၢၼ်ၵၢင်မွၵ်ႈ သၢမ်သိပ်းပီႈ ၸုၸင်ႈၵၼ်သေ တိုၵ်းယူင်းၼႂ်ႈ ၵႆႈၶၼ်ႈထီႈပူမူးသိူဝ်း ၵႂၼ်သူင်ႈငၼ်တၢင်းၶဝ်ႈႁူႈသွၵ်ႈ ႁူႈႁႃသိုင်ၼႆယဝ့်။ မူးသိူဝ်းပေႃး မိူဝ်ႈၵၢၼ်ၸူႉလွင်ႈသိုင်ယဝ့်ငလႈ ၵွႆႈၵွင်းၶႆႈႁူႈၵၢဝ်ထိင်ႈၸိုင်၊ ၸင်ႈတူၵ်းလူင်းၶဝ်ၸိုဝ်းၼၼ်ႉ သေ ၼွၼ်းၶဝ်ႈ ၼမ့်တၢင်းၵိၼ် ၵိၵ်ႈပႃး လၢပ်ႈလဵဝ်းၵၢင်ႈတႃႇငၶတူဝ် တိုၼ်ၶႂ်ႈလႂ်သေ ၵွမ်းၵၼ်ၵႂၵ်ႈတႃႈ ပႆတၢင်းႁူႈယဝ့်ၵေႃး။

ထိုင်မႃးဝဵင်းမေႃႈလမ်င်ႈ ယဝ့်ငလႈ မူးသိူဝ်းၵိၵ်ႈၵူႈၸုမ်းပီႈ မၢၼ်းယင့်ႁိုဝ့် သႂင်ပၢၼ်သၢမ်ၶိုး ယဝ့်ၸင်ႈသင်ႈလၢတ်ႈလုၵ်ႈလၢင်း ၼၢင်းမေးသေ သိုပ်ႈၶၢဝ်းတၢင်းႁူႈ တၢင်းၼေႈဝၼ်းၵႂၵ်ႈ တေႃႈပေႃး ႁွတ်ႈတီႈ ၵၢၼ်မၢၼ်းယၢမ်ႈၶၢၼ် ၽႅၼ်လိၼ်း၊ တီႈႁူင်ႈပၢင်ႈပဵင်း တီႈသုမ့် ထိင်ၶႃႈၶမ်ၼ်ၶဝ်ၼၼ်ႉ သေ ၶိုးပၢင် ၶိုးတပ့် တီႈၼၼ်ႉလိုဝ်ႈ ႁိုဝ့်လိုဝ်ႈ ၵွႆႈယဝ့်ၵေႃး။ ယူႇတီႈၼၼ်ႉၼိတ်း သုမ့်ၼိတ်းသႂင်းသေ သွၵ်ႈႁႃ သိုင်သႂမ်ႇ သိုင်လိုင် ႁၢင်းၽူႈ ႁၢင်းမၢၼ်း ၵၢဝ်တီႈၼၼ်ႉယိၼ်း ပီၼ်ဝၢၼ်ႈၵႂၼ်ႈႁူႈယဝ့်။ သိုင်ၵၢၼ်ၶဝ်ႁႃလၢႆႈယဝ့်ၼၼ်ႉ ၼိုင်ႈၵမ်း သီႈႁႃႈပီႈ ၵၢဝ်မူးၶႃတီႈ ဝဵင်းတႃႈႁုင်ႈ သေ ပၢႆးႁူႈသမ့်မီးၵူၼ်း မွႆႈ ၵွမ်းႁူႈထိင်ႈပွၵ်ႈ လႆၵၢၼ်ႈၵူဝ် သိပ်း မၢၼ်းငလႈ မၢင်ႈပီႈပူးၵူၼ်း ယိင်းႁူႈၵွမ်းၼိတ်းသၢင်ႈယူႈ ၵိၼ် တီႈၼၼ်ႉတေႃႈပေႃးပီၼ် ဝဵင်းမေႃႈ သိုင် "မေႃႈၽႅၼ်လိၼ်း" မူးႁၢၼ်ႉတေႃႈ ထိုင် မိူဝ်ႈလီဝ်ၼႆယဝ့်ၵေႃး။

ၽူႈမိုင်းမၢဝ်း

ၶေႃးတွပ်ႇ ၵၢမ်းတၢႆႇၶၼ်

၁။ ၽၵ်းတူ
၂။ ႁူးလွင်း
၃။ မူ
၄။ ၼဵဝ်ႈမိုဝ်း ၼဵဝ်ႈတိၼ်။
၅။ ပိၵ်ႇ၊ ၵႆႇ၊ ႁူဝ်ၶူဝ်၊ ၵူၼ်းၼုၵ်း၊ ၼုၵ်းၶူၼ်းတူဝ်ၵူၼ်းႁဝ်း။
၆။ ပိတ်ႈ - မုင်ႈ။
၇။ ၸွင်ၵူၼ်ႈယၢဝ်း။
၈။ တူၼ်ႈမၢၵ်ႇသၢင်းၽေး။
၉။ ယႃႈၵူႇ - ၵွႆႈသႂင်ၽၢင်။
၁၀။ ပုင်းတိၵ်းၶမ့်။
၁၁။ ၵမ်လိုၼ်း - ၵမ်လိုမ်း။
၁၂။ ၶဝ်ႈၵၢပ်ႇ - ၶဝ်ႈငၶ - ၶဝ်ႈၽႄ - ၶဝ်ႈသရီ။
၁၃။ ၸွၵ်းၶိုး - ၸွင်ႈၶိုး။
၁၄။ ပီႊ သၢမ်ၶၢဝ်းသိပ်းသႂင်လိူၼ် ၃၆၅ ဝၼ်း။

ebook is created by www.Shanyoma.org

ႁူင်းၾႅ်းမိၶ်

ႁပ်ႉတွၶ်ႈပိမ့်တ်း

ပီႈၶွင်ႉပွၵ်ႉပ႞ႉမ်ုၶဝ်းၶိုင်။

လ်ၵ်တ်းတိင်ႉသၢမ်သ်ၢၶသေ

ၶေ႞ပ႞းၵူၢမ်းဝၢၽ်ႉ

ႁပ်ႉတွၶ်ႈမူၶ်ႈသိူဝ်းဝၶ်းပွ်းပိမ့်

ပီႈၶွင်ႉပွၵ်ႉမ့်ႉလူင်။

ebook is created by www.Shanyoma.org

ၽွင်းတိုၵ်ႉလီပ်ႈၶူဝ်းလူ,

ပွႆးၵထိၼ်ႇ,လိူၼ်သိပ်းသွင်မူၼ်း

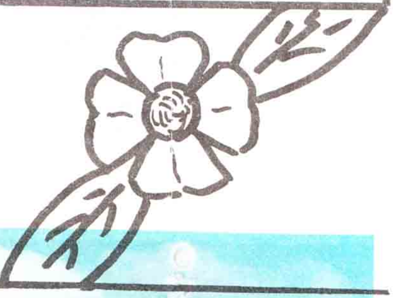

ebook is created by www.Shanyoma.org

လိပ်ႈၶူဝ်းလူ, ပွႆးၵထိၶၼ်, လူိၶၼ်သိပ်းသွင်မူၶၼ်း

တူဝ်း လိပ်ႈၶူဝ်းလူ,လွမ်း ပွႆးၵထိၶၼ်, လူိၶၼ်သိပ်းသွင်မူၶၼ်း

ebook is created by www.Shanyoma.org

ပီႈၶွင်ႉထုင်ႉပူင်း မျႂ်းၶဝ်ႈပွႆးပီးမႂ်ႇတႆး၊ ပီး-႒႐႘႙ ၶီႈ

လၢႆးၵျုႈ ထွမ်ပိဝ်တႆး

ebook is created by www.Shanyoma.org

ၸွင်ႇၵႃမ်းၽပ်ႉတွၼ်းလိူၼ်ထိုင်ပီမႂ်ႇတႆး၊ ပီ-႒႐႙႘ ၶိုၼ်း

လုတ်ႈ မူၵ်ႈၾႆးလွတ်ႈမႆႉ ၽပ်ႉတွၼ်းပီမႂ်ႇတႆး၊ ပီ-႒႐႙႘ ၶိုၼ်း

ebook is created by www.Shanyoma.org

ပီႈၶေႃင်း
တိမ်ႇ
ၸိၵ်ႇ
ထိုင်
ၶႁွင်ႈ

ၶေႃင်းၵွမ်ၶိုၼ်း

ထိုင်

ၶႁွင်ႈယိုင်း

ပီႈမီးလိၵ်ႈၵႂၢမ်း,တႂၢမ်ႈၶိုင်ႈတိမ်ႇထိုင်ၶႁွင်ႈၵူဝ်ႈ၊ ၵႂၢမ်တၢင်းသုတ်းၶႃႈၶႁွင်ႈၵၢမ်း,တူၺ်းဢွၵ်ႇၵႂၢမ်း,တႂၢမ်ႈၼႆႉ

"ပွႆးထိုင်းၼိူင်းငၢႆး — ၵဝ်ႇႁႂ်ႈငဝ်ႈမုၼ်း
ပိၼ်ၵူဝ်ႈလႆႈတႃႇ — ၶူဝ်ႈတၢႆးယွၼ်းသုၼ်
ၼတ်းၵွႆတူဝ်ႇႁူဝ်း — ၵူၼ်းမူႇၼုၼ်
ၼွမ်ႇၵၼ်တူ — ၶူဝ်ႈၵျူႇၼိုၼ်ႈယွၼ်းသုၼ်၊"

ဝွၵ်ႈၵႂၢမ်း,ၼႆႉ ပီႈၼတ်းၵွႆတိမ်ႇဝူဝ်ႈ ၵူဝ်းၶႁွင်ႈ၊ ပီႈႁူဝ်းၼႆႉလႆႈပိၼ်မူၼ်း တၢင်းငဝ်း ပိၼ်ၵၢၼ်ၵူမ်းသိုဝ်းပိုင်းၵွႆငတ်းငတ်း ယၢဝ်ႇၶႁွင်ႈ၊ ပေႃးဝူၼ်ႈ ပိုၼ်ႈသေၵေႃႇၵေႃႇ ထၢမ် ပိၼ်ၵူၼ်းမီးသင် ? ၼႆႉၵိုင် လႆႈတွပ်,လၢတ်ႈ ၼိုၼ်းဝူၼ်ႈ "ပိၼ်တႃႇၼူၼ်ႈၵေႃႈ" ၼႆႉ ပီႈၵူမ်းသိုဝ်းပိုင်းၵွႆငတ်းငတ်းယဝ်ႉ၊

တူၼ်ႈၵွႆတႃႇႁူဝ်းၼဝ်ၼႆႉ ၵွႆသိုဝ်ႈၵွႆၼၢဝ်၊ ၵမ်, မေႃလၢၼ်၊ ၵမ်,မေႃပိၼ်တႃႇသေ၊ လၢတ်ႈၵၢၼ်ၵွႆႈ ၵၢၼ်ငတ်း ႁူဝ်းႁူဝ်း ယဝ်ႉ၊

ebook is created by www.Shanyoma.org

ပေႃးလႃတ်ႈၶႃမ်းၵေႃႈ သိင်လီသိင်ဝႃၼ် ၶဝ်ႈၶူၽ်ၵေႃႈ ႁူမ်းငိၼ်းႁူမ်းထွမ်,ငတ်ႉငတ်ႉ။ ၵွပ်ႈပိုဝ်ႈ ၼၼ်ငလႈ ပေႃးဝႃႈပၢၼ်တၢၼ်း ႁိုင် ၽုၵ်ႈၵေႃႈတိုၼ်းႁူဝ်ႈ ပၢၼ်ႁုဝ်ႉၼိုဝ်းယၢၼ်,ငငႈၼၼ်ၵမ်းလိဝ်ယူ,ယဝ်ႉၶႂၢင်ႉၵူၺ်း။

ပေႃးဝႃႈၼိုၼ်းလိပ်ႈၸိၼ်း ပိုၼ်းၼိုဝ်းတၢၼ်းၼၼ်ႁိုင်၊ တၢၼ်းၼၼ်ႉ ပၢၼ်ႁူၼ်းၼိုဝ်းမီးယၢၼ်ငငႈ မီးလဝ်ႈ၊ မီးၼုၼ်၊ မီးၵေႃၶမ်း မုၼ်ႈလိမ်မိူဝ်ႈၵွၼ်,ၼၼ်တေလႆႈ ၸၼ်ယူ,ယဝ်ႉ ၶႂၢင်ႉ။ ပေႃးလူလွမ်ႁွမ်းတူၺ်းၼုဝ်းၶုၼ်ႈတၢင်းဝံ ၼိုင်ႈၼုဝ်း ၼၼ်ၵေႃႈ တေလႆႈၸၼ် ၵၢၼ်ၵႃႈ ယွႆ,ၼိုၵ်ႉၶမ်ႈ မီးႁၼ်ႉၼၼ် ယူ,ယဝ်ႉ။

ပေႃးမူးလူလွမ်ႁွမ်းတူၺ်း ႁူၼ်းႁၢႆးတၢၼ်းၸဝ်း တၢင်းၶမ်ၼၼ်ႁိုင် ၶႂၢင်ႉၸဝ်းတေလႆႈၸၼ်ၵၢၼ်ၶမ်ႉႁွႆ ၽိုၵ်,ႁိုၼ်ႈ ၶႃဝ်သိူဝ်၊ ၵၢၼ်ၸၢင်ႈၼိုၵ်ႉ ၸၢင်ႈၽေႃင်,ၸတ်းၸၢၼ်၊ ၵၢၼ်ၶတ်းႁွႆ၊ ၵၢၼ်မီး သတိ ဝီရိယ လိၵ်းသိဝ်း ႁိုဝ်းၼၼ်ႉႁႅ,ၶူ,၊ တေလႆႈၸၼ် ၶမ်ႉ ထၢတ်ႈႁွႆ၊ ၽူႈႁၢႆးတၢၼ်းၸဝ်းယူ,ယဝ်ႉၶႂၢင်ႉၵူၺ်း။

တီႈၶေႃင်းယိင်းတၢၼ်းၼၼ်ၵေႃႈ ၸၢင်ႈၽေႃင်လဝ်း လိပ်ႈ ၵိတ်ႈလိတ်ႈလိတ်းသိဝ်းၸေႃ။ ၶႄႈၵူၼ်ႈၶႃဝ်ၵွၼ်, သီၶွင်,ၶမ်ႉမၢၵ်, ႁၢင်ႈငလႈပၢၼ်ၶင်, သၽႄႉဝ ၸၢင်ႈသၢဝ် တၢၼ်းယူ,ယဝ်ႉၶႂၢင်ႉ။

ႁိုဝ်ႉမိဝ်းၼိုဝ်းတၢၼ်းၸဝ်းၼၼ်ႉ ၵေႃႉလွႆၽုၵ်ႈသေၵမ်,ဝႃႈ မီးႁွႆၸိုၵ်ႉႁိုဝ်ႉၼိုဝ်း ႁိမ်တိမ်ထူၼ်ႈထူၼ်ႈငလႈ ပေႃးဝႃႈ ပုၼ်ႈတႃႉ, ႁိုဝ်ႉၼိုဝ်းၼၼ်ႁိုင် ၼိုင်ဝံႉၽေႃင်ႉဝံႉ ပုၼ်ႈတႃႉ, တေၸတ်းၸၢၼ်ႁုၼ်ႉတူဝ်ငလႈ ၵႃသၢၵ်ႈယူ, ယဝ်ႉၶႂၢင်ႉ ၵူၺ်း။

ယွၼ်ႉပိုဝ်ႈၼၼ်ငလႈ ႁိုဝ်ႉၼိုဝ်းတၢၼ်းၸဝ်း ပီႈၸဝ်းၶဝ် ၽုၵ်ႈသေၵေႃႈယႃႉ,ၶင်,ၵၢၼ်လႆႈမီးမူးဝံႉ ၵူရုင်, ၵူမုၼ် ႁိုဝ်းၼၼ်ႉ ၵွၼ်ၵၼ်လုမ်းလူႉ ၶတ်းႁွႆၸိတ်းသၢင်ႈၶိူဝ်ႈပေႃး ၼိုၼ်ႈယွႆ,မွႆ,သုင်မူးၶၼ်ႉယူ,ယဝ်ႉၶေႃႈၶႂၢင်ႉ။

လွင်ႈလႃတ်ႈလွင်ႈၸိတ်းၵၢၼ်တေ တူဝ်ႉၼိုၵ်ႈရုင်, မုၼ်တၢၼ်းၸဝ်းၶၼ်ႉ မိဝ်းလွႆသေ ၵမ်,ဝႃႈ ယႃႉ,ဝႃႈ တေၸိတ်း လႃႈ။ တႃႉ,တေလႃတ်ႈတေဝႃႈယင်းၵမ်, ထုၵ်,လီၸိတ်းၵႂ်း လိဝ်ယူ,ယဝ်ႉ။

ၵၢၼ်ၼိုဝ်ႈသင်, ၶေႃႈတွၼ်းတၢင်,ၼၼ်ႉၶၼ်ႉ ႁမ်ႉလွင်ႈၶုင်ႈတၢင်းဝံလူဝ်, လီၵွၼ်ၵၼ် ၶပ်ႉထိုဝ်သေ ႁူၼ်ႉထိုင်သေ ၼိုင်ႈပေႃး လီပေႃးထုၵ်, ၶၼ်ႉ ႁွႆ ၶုင်ႈ တိုဝ်းၶူ,ယူ,ယဝ်ႉ။ ႁူၼ်းတၢင်,ႁိုဝ်ႉတၢင်,မိဝ်း ၶုင်ႈၼုဝ်း တၢၼ်းၸဝ်းသေ ၶူ,ၸိတ်းလွင်ႈႁႂ်,ၵမ်,ထုၵ်, ၵမ်,လိပ်ႈ ႁၢင်ႈၵဝ်ရုင်,မုၼ်သိၵ်ႈၶ,တၢၼ်းၸဝ်းတူၵ်းၶူ, တိုၼ်ႈၶူ, ၵေႃႈ ၵမ်,လီပုၼ်ႈတၢၼ်း။

ယွၼ်ႉပိုဝ်ႈၼၼ်ငလႈ ၼႅင်းႁိုဝ်ႉၼိုဝ်းတၢၼ်းၸဝ်းၵေႃႈ မီးမူး ၽူႈၵတ်ႉၸိၼ်,ၸတ်းၸၢၼ်၊ လၵ်းလိမ်သိမ်းၵေႃႈ ၼၼ်ႁိုင် တၢၼ်းၸဝ်းတၢင်း လႃလႆႈၵဝ်ရုင်,မုၼ်ၵူၽုင်း ယူ,ယဝ်ႉ ၶႂၢင်ႉၵူၺ်း။ ၵွပ်ႈပိုဝ်ႈၼၼ်ငလႈ ႁိုဝ်ႉၼိုဝ်းတၢၼ်းၸဝ်း ၶုမ်,ၸၢႆး ႁၢႆးယိင်းတၢၼ်းၸဝ်ၶဝ် ၶင်,ရိုဝ်ရုင်, မုၼ်ႁိုဝ်ႉ ၼိုဝ်းတၢၼ်း ၸဝ်းတၵ်းတေၼိုၼ်ႈယွႆ,၊ မွႆ,ၵႃႈသုင်ယၢဝ်းမူးၶၼ်ႉ၊ ၸဝ်းလူဝ်,ၵွၼ်,ၵၼ်ၶတ်းႁွႆ ငတ်ႉငတ်ႉယူ,ယဝ်ႉၼၼ် ပီႈၸၼ်ထိုင် ႁိုင်ႉၼၼ်ၵူဝ်ႈ။

ၶေႃႈၶႃမ်းလူပ်းလင်ၼၼ်ႉ ပီႈၼွႆႈသင်,ဝႃႈ ၼွႆႈႁိုဝ်ႉၼိုဝ်း တၢၼ်းၸဝ်းတင်းသိင်ႈ ၼိုၼ်ႈယွႆ,မွႆ,သုင်၊ ၵႃႈၶၼ် ၶမ်ႉၼိုၼ်း မူး ၶၼ်ႉ ၵေႃႉလိဝ်ရူလႆႈၶတ်းႁွႆ ၸိတ်းသေၵေႃႈၵမ်, ပၢၼ်လႆႈၶႂၢင်ႉ။ ပေႃးပၢၼ်ႁိုဝ်ႉၼိုဝ်းတၢၼ်းၸဝ်းတင်းသိင်ႈ ၽွမ်ႉသိင်ပိင်းပၢၵ်,ၵၼ် ၵွမ်,လွမ်ႈ ၽွမ်ႉၵၼ်သေ၊ ႁူမ်ႈႁူမ်းႁွမ်းၸိတ်းႁွမ်းသၢင်ႈႁွႆႈၵၼ် ၸိတ်းသၢင်ႈ ၸၢင်ႈပွင်ၶူ,ႁင်,တေမုၼ်ၶင်, ၵၢၼ်ပၢၼ်မိၵ်ႈ ၶၢမ်, တူဝ်သိုဝ် လုင်ၶၼ်ႉ ၶွင်ႉသိၼ်,ပွႆ,ၸိၼ်,ပွႆ,ၶွင်ႉ၊ ၶွင်ႉၸိတ်း ႁွတ်,ႁိုင်ႈ ထိုင်ၶွတ်ႈရူႈငွၼ်း ရူႈလိၼ်ၶၼ်ႉယူ,ယဝ်ႉ။

ၼွႆႈၶႂၢင်ႉမေႃယုၵ်ႉယွင်ႈ လိၵ်ႈလၢႆးငလႈ ၽိုၼ်ႈငငႈတၢႆး သေၵမ်း။

ပီႈၶေႃင်း

ၶေႃင်းၵွမ်,ငိၼ်း၊

ၶုမ်,ၸၢႆးႁၢႆးယိင်းတၢႆး၊ဝဵင်းတူၼ်ႈတီး

ebook is created by www.Shanyoma.org

မႄႈမိူဝ်ႈလွႆ ..."

" ႁဝ်းမႄႈမိူဝ်ႈၶႆႈႁူႉယႃး..."

ၶၢင်းလိူၼ်ၵပ်းသိုပ်ႇ,မ်ၢင်, တႆးၵေႃႉမၼ်း ..

" ယိင်းဢွင်ႇ ...ၶႆႈပီၼ်ႈတႆးၵေႃႉ ႁဝ်း...ၸၢႆးဢွင်ႇ ... ၵေႃႉၶႆႈသမ်ႇ ပီၼ်ႈၸၢႆးထူႉယႃး..."

ၸၢႆးထူႉယႃး ၊ ၸၢႆးဢွင်ႇ ငလႄႈ ယိင်းဢွင်ႇ ၶႆႈယုမ်ႇတေႃႉၵၼ်သေ... ယိင်းဢွင်ႇသမ်ႇဝႃႈ

" ၶႃႈပီၼ်ႈ ယိင်းဢွင်ႇ ၶႃႈ... ႁဝ်းၶႃႈလႆႈမႄႈထူပ်းၵၼ် ၶႆႈလုမ်း ငေႃႇၶႃႈ..."

" ႁဝ်းၶႃႈၵေႃႈ လုမ်းငေႃႇငေႃႇ ဝႃႈဝႃႈ ၶႃႈယဝ်ႉ"

" ၶဝ်ႈမႄႈၶႂ်ႈၼိူင်းငလႄႈ ၶၢင်းလိူၼ်ၶဝ်"

" ၵမ်ႉၶဝ်ႈယဝ်ႉ ၸၢႆးဢွင်ႇ... ႁဝ်းမႄႈထၢမ်တူႉယႃး ၵႂႃႇ,မီးၵႄႈ တႃႉ,တေမိူဝ်ႈမိူင်းၶႅၼ်း"

" ၵေႃႈ...ပေႃးထိုင်ႈၵူင်ႈၶိုင်ႈ ၸၢႆးထူႉယႃးတေမိူဝ်ႈယူႉ,ၶႃႈ...ၵႅၵ်ႈ သင်လႃႉ,တိုၵ်ႉမႄႈႁူႉယႃးသမ်ႇပေႃးတေ မိူဝ်ႈယဝ်ႉလႃႉ,...ယူႉ,ႁွၼ်ႉ,ငလႄႈ"

" ႁဝ်းၵေႃႈ ပႆ,မိူဝ်ႈႁွၼ်ႉ,.... ပေႃးထိုင်ႈၶိုင်ႈၵူင်ႈ သႂင်ၵူင်ႈႁွၼ်ႉ, ၵႂင်,တေမိူဝ်ႈ.....မႄႈထၢမ်တူႉယႃး ၵႄႈၵႂၼ်တၢင်းႁူႉယႃး"

ၸၢႆးဢွင်ႇငလႄႈ ၶၢင်းလိူၼ်ၶဝ် ၵုပ်ႇ,ၵၼ်ယဝ်ႉသေ...

ၶၢင်းလိူၼ် ငလႄႈ ယိင်းဢွင်ႇ ၵၢၼ်းတေမိူဝ်ႈယဝ်ႉ ...

" ၸၢႆးဢွင်ႇ ... ႁဝ်းတေမိူဝ်ႈ ႁွၼ်ႉ,ၼေႃႉ!"

" ၶႃႈတေမိူဝ်ႈယဝ်ႉၶႃႈ ... ပီႈ ၸၢႆးဢွင်ႇ ငလႄႈ ပီႈထူႉယႃး"

" ၵေႃႈၶႃႈ ..လုမ်းယဝ်ႉၶႃႈ .."

" ၵိူယႃး...ၶၢင်းလိူၼ် ... ပေႃးႁူဝ်ၶမ်း...ႁဝ်းသွင်ၵေႃႉတေမႄႈ ႁွင်ႇသူ ၶူႈ,ၵိၼ်ၶမ်ႈလႃႉ"

" လုမ်းယဝ်ႉ..တေႃပွႆႇဝႆႉယူႉ,..."

" မွၼ်းမွၼ်းၼေႃႉ .."

" မွၼ်း မွၼ်း.."

တွၼ်ႈ(၂)

ၽဝ်မႄႈၵၢင်ၶမ်ႈ မွၵ်ႈၸိတ်းမွင်း ၸၢႆးဢွင်ႇ ငလႄႈ ၸၢႆးထူႉယႃး မႄႈႁွင်ႇ ၶၢင်းလိူၼ် ၊ ယိင်းဢွင်ႇ ငလႄႈ ယိင်း မူဝ်ၶဝ်တၢင်းသိူင်ႈ ၶူႈ,ၵိၼ် ၶမ်ႈလႃႉ သေ ပွၵ်ႈမႄႈၼိုၼ်း တီႈႁိူၼ်း ယဝ်ႉ။

ယိင်းဢွင်ႇၶဝ်ယိင်းၵၢမ်,ပႆ,လႆႈ လူင်းၵႄႈ...ပႄႈယိင်းဢွင်ႇ (ပႄႈၶမ်း) ဝႃႈ...

" ယိင်းဢွင်ႇ...မိူဝ်ႈၵႆႈ ၽူၼ်း မႄႈ..."

" ပီၼ်ႈၽႆႇၶႃႈ"

" ၵဝ်ၵၢမ်,ႁူႉ... ၽူၼ်း တႃႈၸုင်ႈဝႃႈ.."

" တႃႈၸုင်ႈ...တႃႈၸုင်ႈ...."

ယိင်းဢွင်ႇဝၼ်ႇတူႉယႃးယူႉ,..

" ပီၼ်ႈပီႈၸၢႆးလိူင်းသွႆ ယူဝ်ႇ!...

ပီႈၸၢႆးသိုပ်ႇ,ၽူၼ်းမႄႈယူႇဝ်ႇ!..."

ပီႈ ၸၢႆး လိူင်း သွႆ ၶၼ်ႇ ... ယိင်းဢွင်ႇႁၵ်ႉမႄႈၸမ်မိူဝ်ႈလိၵ်ႈ။

ယိင်းဢွင်ႇ ႁၵ်ႉသေတႃႉ ၵၢမ်,ပွႆႇ မွင်းတၢင်းႁၵ်ႉပီႈၸၢႆး။

ၵၢမ်,မီးၵွၼ်ႇၼႆႈလႆႈ တၢင်းႁၵ်ႉ ပီႈၸၢႆး ... ပေႃးမၼ်းလႆႈႁၵ်ႉယူႉ, ႁူႉယႃးၵေႃႈ မၼ်းပိူင်းၵွႆႇဝႆႉယူႉ, ၊ မၼ်းႁၵ်ႉပီႈၸၢႆးၶႆႈ ၵွႆႇမၼ်း မိူၼ် ၶၢင်,လိူၼ်ၶဝ်မူၼ်းၵိုၼ်ႈၽိုၵ်,သွႆ ၶၼ်ႇ၊ ႁူႉယႃးၶႄႉမၢင်ပွၵ်ႈမၢင်ပွၵ်ႈ ၵႆႈသိုပ်ႇ,ၽူၼ်းၵၼ်သေ ထၢမ်လႂင်ႈ ၵၼ်ယူႉ,။

ယိင်းဢွင်ႇထၢမ်ပႄႈမၼ်း

"ပႄႈၶမ်း... မၼ်းၵၢမ်,သင်, သင်ဝႆႉၶႃႈႁူႉ!..?"

" ၵၢမ်,သင်,သင်ဝႆႉ"

ပႄႈၶမ်းငလႄႈ ၸၢႆးဢွင်ႇၶဝ်ငေႃႇ တိုၵ်ႉႁူႉႁၵ်ႉၵၼ်ႁူႉယႃး ... သမ်ႇပေႃး မိုတ်ႈၵိုဝ်းၵၼ်ၶႄႉ,ယဝ်ႉ.... သိူင် ၵုပ်ႇ,သိူင်ၶူဝ်ၶဝ် သမ်ႇ ပေႃးပၼ်း လူင်ၶူႉ, -- ၸၢႆးဢွင်ႇၶဝ် ငလႄႈ ယိင်းဢွင်ႇၶဝ်ၵေႃႈမိုတ်ႈၵိုဝ်းၵၼ်ၶူႉ, ငေႃႇငေႃႇယဝ်ႉ။

တွၼ်ႈ(၃)

သိူင်ႈၶူႉ, ဝၼ်းယဝ်ႉဝၼ်း ... ပူၼ်ႉမႄႈလိူၼ်ယဝ်ႉလိူၼ် ...

ၸၢႆးဢွင်ႇငလႄႈ ယိင်းဢွင်ႇၵေႃႈ မိုတ်ႈၵိုဝ်းၵၼ်ၶူႉ,ငေႃႇငေႃႇယဝ်ႉ။

ebook is created by www.Shanyoma.org

မိူဝ်ႈၼႆ ယိင်းဢွၼ်ႇၵႃပ်ႇ,ၶမ်ႉ
သေၵမ်ႉ,ယမ်ႈၶိူတ်းၶၢင်ႈ ၵႂၵ်ႉ,လွႆ
ၵႂၵ်ႉ,ၶေႃး ၶိူတ်းၶၢင်ႈသေ ၶင်ႇၶိူဝ်
သူဝ်ႇ,ၽႄႇ,ယူႇ....
ယမ်းၶၼ်ႈ ...
"ၵလိင်း...ၵလိင်း...ၵလိင်း.."
"ၵိူၺ်း..ၽူၼ်းလွႆမႄးၼႆႉႁႃး..?"
"ႁူႉလူဝ်ႇ...မွႆႇ,သူင်ၶႃႈ... ပိၼ် ၽူၼ်းလွႆၶႃႈ...လူဝ်ႇ,သင်ၶႃႈ ?"
"ၵေႃႈၶႃႈ...ၶွႆႈ လႅတ်ႈတေႃႇ, ၶၢင်းယိင်းဢွၼ်ႇၶႃႈ...?"
"တေႃႇ,လိူဝ် ယိင်းဢွၼ်ႇ လႅတ်ႈယူႇ, ၶႃႈၵေႃႈ ..."
"ယိင်းဢွၼ်ႇ သူၵမ်ႉ,တွင်းႁဵတ်း ယဝ်ႉ ႁႃး...သူလိမ်းႁဵတ်းၵႂႃႇ,ယဝ်ႉႁႃး ?"
"လီ,ၵျိၼ်,ၶျေႃး...?"
"လိူဝ်ယဝ်ႉ... ႁဵတ်းပိၼ် လီ,ၵျိၼ်,ၶျေႃး"
"လီ,ၵျိၼ်,ၶျေႃး...သူ လုၵ်ႉတီႈ လွႆ သေသိုပ်ႇ,"
"ႁဵတ်းလုၵ်ႉတီႈမိူင်းတူၼ်း သိုပ်ႇ,"
"သူမီးတီႈလွႆ ? သူၶိူတ်းသင် ? သူ တေမႄးၼိူင်းမိူဝ်ႈလွႆ ...? လီ,ၵျိၼ်,ၶျေႃး"
"ၵူၺ်း...ႁႂမ်းထႅမ်သူၵေႃႈ ၶမ် ၶႄႈလူႇ..ႁဵတ်းတေလႆႈလႅတ်ႈၵိူင်ႉၵိူဝ်?"
ႁဵတ်းမီးတီႈမိူင်းတူၼ်း၊
ႁဵတ်းၶိူတ်းၵၼ်ယူႇ,၊
ႁဵတ်းတေမႄးၼိူင်းလိူၼ် သိပ်း သွင်"
"သူၼုၵ်းလွႆလႆႈယူႇ,ၶေႃႉ..."
"ယိင်းဢွၼ်ႇ...ႁဵတ်းၼုၵ်းလွႆလႆႈသူၶႄႈ, ငလႄႈ ႁဵတ်းလင်,သိုပ်ႇ,ၽူၼ်းမႄး၊ ၽူၼ်းတီႈၼႆႉ ၵေႃႈယႃပ်ႇ,ၶႄႈ,... လႆႈမႄးသိုပ်ႇ,တီႈ Exchange ၵိူဝ်ႈ"
"သူလူဝ်ႇ,သင်ႁဵတ်းသင်,လူႇ.."
"သူယူႇ,လီလီၶႄႈ! ..သူယူႇ,ပေႁႂ်ႈ ယူႇ,ပေးၵႂၵ်ႉ,တၢင်းၶွၵ်ႈ...ယူႇ,ပေပေး ငလ,ၶႄႈ! ..."
ယိင်းဢွၼ်ႇၵေႃႈ လၵ်ႉလွမ် ယုမ်ႈသေ ...
"သူသမ်ႉ ၵမ်ႉ,သင်,ႁဵတ်း ယူႇ,ပေ ဝႆႉ ၵူ,လူႇ,..."
"သူႁၵ်ႉႁဵတ်းၼႆႉ ႁဵတ်းႁူႉယူႇ, ႁဵတ်း ၵမ်ႉ, သင်,ယဝ်ႉၵူၺ်း..."
"လီ,ၵျိၼ်,ၶျေႃး....ပေးသူ ၵမ်ႉ,မႄးဝဵဝ်းၼႆႉ ႁဵတ်းတေဝႆႉၵူ, ယဝ်ႉဝႃႈ--"
"ဝႆႉငလႄႈ ပေးႁဵတ်းမႄး လင်, သူၵပ်းသိုပ်ႇ,မိၼ်,ငလႄႈ--"
"ႁဵတ်းႁူႉယူႇ, သူၵမ်ႉ,ႁၵ်ႉႁဵတ်း သေၵီတ်း...ပွႆႉ,တူၺ်းငလႄႈ ႁဵတ်း တေဝႆႉၵူ,ယဝ်ႉ--"
ယိင်းဢွၼ်ႇၵေႃႈ လွႆလမ်သေ ဝၢင်းၽူၼ်းပိၵ်ႉ။
ယိင်းဢွၼ်ႇ ပေးလႆႈသိုပ်ႇ,ၽူၼ်း တီႈလီ,ၵျိၼ်,ၶျေႃးၼႆႉ လႆႈလွႆလမ်ယူႇ, သေ,သေ,။
လီ,ၵျိၼ်,ၶျေႃးၼႆႉပိၼ်ၵူ,ယိင်း ဢွၼ်ႇ။ ပိၼ်ႁူၼ်းၵူ,လူဝ်ႇ,ႁူဝ်ၶိင်းယူႇ, တင်းဝၼ်းတင်းမိူၼ်း... ၶိူင်,ပီ ၶိူင်ႈပွၵ်ႈၵေႃႈ ၵမ်ႉ,မႄးႁူယိင်း ဢွၼ်ႇလႆႈ....ပေးဝႃႈၵေႃႈ 'ပုၼ်ႈတေႃႇ, ႁဵတ်းသွင်ၵေႃႈႁူၺ်း' ၶၼ်ငလႄႈ ယိင်းဢွၼ်ႇႁၵ်ႉၵေႃႈႁၵ်ႉ သိင်ႈၵေႃႈ သိင်ႈလွႆ တေႉတေႉဝႃႈဝႃႈယဝ်ႉ....။ မွင်ႈႁၼ်တူၺ်းမၼ်းမိူဝ်ႈလွႆၵေႃႈ မၼ်းၵမ်ႉ,တၼ်းသေပွၵ်ႈ ပေးႁၼ် ၵၼ်မိူဝ်ႈလွႆ လူဝ်ႇ,ၽိတ်းၵၼ်ယဝ်ႉ ၵေႃး....ၶႆႈပိၼ်ၵူ,ႁၵ်ႉၶၢင်း ယိင်း ဢွၼ်ႇဝႃႈ။

တွၼ်ႈ(၄)

သိင်ႈႁူႉ,လိူၼ်ယဝ်ႉလိူၼ် ၽိတ် မႄးလိူၼ်သိပ်းသွင်။
တေပိၼ်ပွႆးလိူၼ်သိပ်းသွင် မူၼ်းယဝ်ႉ...မူ,လုမ်းလိၵ်ႈလႄးငလႄႈ ၼိူင်းငႄႈတႆးယိင်းဢွၼ်ႇၶဝ်သမ်ႉပေး သုၵ်ႉသၵ်ႉၵၼ်ယူႇ, တေႃႇ,တေ ႁၢင်ႈၶိၼ်းၸွင်ၵၢင်ၶၼ်ႈ ၶမ်,ႁၢႆး ၾၢႆးယိင်းတႆးၶဝ်ၵေႃႈ တူင်ႉတိုၼ် ၵၼ်သေ ၽွမ်ႉၽိင်ၵၼ် တေႉတေႉ ဝႃႈဝႃႈယဝ်ႉ။
ပွႆးလိူၼ်သိပ်းသွင် တူၼ်ႈတီး ၼႆႉမၼ်းၵိၼ်ၶႄႈ, တီႈဝဵင်းၶိမ်းႁွမ်း ၵမ်ႉ,ၵႃး ႁူၼ်းငလႄႈမိူင်း(Tour) ၶဝ်ၵေႃႈၵုမ်ႉမႄးငလႄႈ ၵၼ် မိူဝ်ႈၶၢဝ်း လိူၼ်သိပ်းသွင်ၼႆႉယဝ်ႉ။
ပွႆႉ,ႁူင်းၽႅၼ်ႇမိၼ်ငၢၵၼ်ၼႆႉ မီး တီႈတူၼ်ႈတီးႁူၺ်း။ မူ,လုမ်း ၶမ်,ႁၢႆးၾၢႆးယိင်း ယိင်းဢွၼ်ႇၶဝ် တေႃႇ,တေၵႂၵ်ႉ, သိင်,ႁၢင်ႈၶိၼ်း ၸွင်ၵၢင် ၽွမ်ႉၵၼ်ၵဝ်ႇၵၼ်ၵဝ်ႇၼိုင်းသေ ႁၢင်ႈၼိူၼ်းယူႇ,ယဝ်ႉ။
ယိင်းဢွၼ်ႇ ၊ ဢွၼ်ႇၵႂၼ်, ငလႄႈ

ebook is created by www.Shanyoma.org

ၼၢင်းၼၢင်းၶဝ် ဢွၼ်ၵၼ် ၵွႆႈၸၢင်ႈ ၺ်ၼ်း ယူႇတီႈႁူင်းတိူၵ်ႈ လိၵ်ႈလၢႆး ငလႆးၼိူင်းငႄႈယူႇ...

"ယိင်းၶွင့်.... မွႆးၵဝ်မၢၵ်ႇ ပွင်းလူမ်းမႄးငလႆး ၸဝ်းတေတိူင်ႈ"

"ၼၢင်းၼၢင်းလူး... ၺ်တ်းသင် ယူႇလႄႈ"

"ၶေႈၶေႈ... ယႃႇပေလၢတ်ႈ ၵိုဝ်ႈၵဝ်...ၵဝ်တိူၵ်ႉၸႂ်ၵိူၵ်ႈယူႇ.."

ၶွင့်ၵႂၼ်ႇၵွင်ႇလၢတ်ႈဝႃႈ "ၵူႉ ရ်ႇ...ၼၢင်းၼၢင်း ၼေဝႃႈ သူၸႂ်ၵိူၵ်ႈဝႃႈ... ၸဝ်းၵမ်ႇၸၼ် သူၸႂ်ၵိူၵ်ႈ ၸဝ်းၸၼ်သူပၼ်ႇၶႃႈ ပၼ်ႇမႄးႁူႉယဝ့်"

"ၵီႇၼႆ... ၵွင်ႇသူၸၼ် ၵဝ်ၺ်တ်းၵၢၼ် ၵဝ် ၶွမ့်ၶႃႈၵွႆႈတီး ၼႂ်းသွင်ႇၽႆးမႄးႁူႉ"

ယိင်းၶွင့်သမ့်

"ၶႃႈလၵ့်ၵိၼ်ၽၵ်းယူဝ်း"

"ၵီႇယွၵ်း--ၵီႇၶၵ်း"

ၼၢင်းၼၢင်းလႄႈ ယိင်းၶွင့် ငလႆးၶဝ် ဢွၼ်ၵၼ်ႁူၼ့်ႁူဝ်ယူႇ ယဝ့်...။

သိင်ၵၢပ်ႇ သိင်လႄႈသိင်ၺ်တ်း ၶႃမ်း သိင်ယဝ့်ၵၼ် ၼုမ်ႇၵႃးလၢႆး ယိင်းၶဝ် ပၼ်းယူႇတီႈၵုမ်း တၢႆးယဝ့်...။

တွၼ်ႈ (၅)

ၽဵဝ်မႄးလိူၼ်သိပ်းသွင်ငတေ တင်ႈပွႆးယဝ့်။ မူႉၵုမ်းၼုမ်ႇၵႃးလၢႆး ယိင်းၶဝ် ဢွၼ်ၵၼ်ၺ်တ်းၸၢင်ႈ ၺ်တ်း ၽၢင်သေ မႄးတီႈလုမ်းတၢႆးယဝ့်။

သိင်ၸွင်သိင်မွင်းၵေႈပၼ်းယူႇ ၼိူဝ်ႁူင်းတိူၵ်ႈမူႉၵုမ်းတၢႆး...။ မၢင် ၵေႃႉၵေႃႈ ယူႇတီႈၼိူဝ်ၵုမ်း သေယဝ့် ၵၼ်။

မၢင်ၵေႃႉၵေႃႈ ယူႇတီႈၼိူဝ် ၵုမ်း တၢႆးသေ တူရ်းၶႃႈတူရ်းမႄး....။

"ၼၢင်းၼၢင်းႁူၺ့်!...သူသၢမ် ၵေႃႉၼႆႉ ပျူႉၸၢင်ႈပျူႉၽၢင်သေ တိူၵ့်မႄး သလူဝ်းမူဝ်းသိၼ်း(Slow Motion) ယူႇ... ပိူၼ်ႈၵမ်ႇပေႃႉ Video ႁူရ်း"

"ၵမ်ႇၵၢင်ႈလၢတ်ႈၶႄႈၵၢႆးပိူး... ယူဝ်ၽလၢင်ႇၶဝ်မႄးပေႃႉ ၼိပ်းၸၢင်ႈ ၵူဝ်ႈ..."

ၵၢႆးသၢမ်သမ့်...

"ၵလူဝ်...မိဝ်းၸၢင်ႈမွႆးၸႂ်ႈ... ပိူၼ်ႈတေမႄးပေႃႉၼိပ်းၸၢင်ႈ... ၺ်တ်း ၸၢင်ႈဝ့် ပေႈထၢၼ်ႇယၵ့် (ၽီလူး) ယဝ့်ဝႃႈ...."

"ၵၢႆႈယွၵ်း...ၵၢႆးသၢမ် တူရ်း တူဝ်မွႆးမိူၼ်းလူး မိူၼ်လိင်းၽိူၵ်ႇ ယဝ့်...တီႈတူဝ်မွႆး ၵဝ်ၽွင်မုၼ်ႈ ထွၵ်ႇဝ့်ၸႂ်း..."

"ၸႂ်း...ၸႂ်း...ၸႂ်း ၵိုဝ်ႈယဝ့် ၵိုဝ်ႈ ယဝ့် မၼ်းၵဝ် မုၼ်ႈတဝ်ႈထွၵ်ႇဝ့် ၵူဝ်ႈ ၸႂ်း...ၸႂ်း...ၸႂ်း..."

ၶဝ်တၢင်းၵုမ်း ဢွၼ်ၵၼ်ႁူဝ် ၵၢႆးသၢမ်ယူႇ

"ၵဝ်ပိၼ်သင်လႄႈ...ၵၢႆးပိူး"

"မွႆးၸႂ်ႉ! ၸႂ်း..ၸႂ်း...ၸႂ်း...မွႆး မိၼ်သင်မွႆႈႁူႉၵေႈ ၶႃႈတူရ်းၵမ်ႈ ဝ်းဝ်းငလႆး ၸႂ်း...ၸႂ်း...ၸႂ်း..."

ၵၢႆးသၢမ်ၵေႈ လိၼ်ႈၶႃႈတူရ်း ၵမ်ႈငလႆး မၼ်းၸၼ်တီႈတူဝ်မၼ်း ပိၼ်တဝ်ႈလၢႆလၢႆယဝ့်။

ယၢမ်းၵၢင်ၶမ်ႈ ပွႆးလိူၼ်သိပ်း သွင်ၼႆႉ ၵိၼ်းၶေႃႉငတေႉငတေႉယဝ့်။ တီႈမူႉၵုမ်းတၢႆးၵေႈ ႁူၼ်းမႄးငလ ပွႆး ႁူၼ်းမႄးပၼ်ၺ်င်း ၶမ်ၶေႃႉငလႆး ၵိၼ်းငတေႉၵိၼ်းဝႃႈယဝ့်။ မူႉၵုမ်း ၶုမ်ႇၵႃးလၢႆးယိင်းၶဝ်ၵေႈၵဝ်ပုၼ်ႈ ၽွၼ်းၽိူ ပုၼ်ႈၽွၼ်းမၼ်းသေ ၵွႆႈၵၼ် ယူႇယဝ့်။ ယိင်းၶွင့်ၵေႈ ၵွႆႈၺ်တ်းၵွႆႈၶႃယူႇ..ယၢမ်းၶၼ့်..

"ယိင်းၶွင့်..ယိင်းၶွင့်.. ၽျူၼ်းမႄး.."

ယိင်းၶွင့်ၵေႈလိၼ်ႈမႄးယိပ်း ၽျူၼ်း

"ၸႂ်ႉလူဝ်..ပိၼ်ၽူႈလွႆၶႂ်ႈ.."

"ယိင်းၶွင့် ပိၼ်ပႄႈၶမ်းၵူဝ်ႈ လိၵ်ႈတႄႈၶိုင်ႈႁူတ်ႈမႄး.."

"ပႄႈၶမ်း..ၵဝ်ဝ့်မိင်ႇၶႂ်ႈငလႆး ၶႂ်ႈတေမႄးၵဝ်တေႈလိဝ်..."

ယိင်းၶွင့်ၵေႈ လိၵ်ႈတီႈပိႈၵၢႆး ၽဵဝ်မႄးငလႆးႁူၸ်ႇတၢႆးၵေႃႉမၼ်းမူဝ်းႁူၺ်ၼ်း ၽိူဝ်ႇၽဵဝ်ႁူၺ်ၼ်း လိၼ်ႈလူင်း လူတ့် ၼူင်ႈသေ...

"ပႄႈၸႂ်..ပႄႈ..ပႄႈၶမ်းမိးတီး လွႆ.."

"ၵူႉရ်း..ၵဝ်မိးတီႈၼႆႈ..

ebook is created by www.Shanyoma.org

မ်ႈရိတ်းသင်ငလႈပိၼ်ထၢၼ်, ၼႆ လႄႈ ...?"

"ဢၢႈ..ပႂ်ႈၸေႈ..ပၼ်ဝႆးဝႆး လႄႈ ၶႂ်ႈၼွ်ႈရူၼ်ႈယဝ့်ဝႃႈ..."

"မ်ႈတေပၼ်ၵဝ်သင်"

"ဢူၺ်း...ပေႃးပွၵ်ႈပွႆး တေ သိုဝ့်ၶဝ်ႈမုၼ်းမႃး.."

ၼိုင်ႇ,ၼၼ် လႆႈငိၼ်းသိင်ၵႂႃး လမ်းၼိုင်ႈၵိုတ်းသေ

"ယိင်းၼွင်ႉ....ယိင်းၼွင်ႉ"

ယိင်းၼွင်ႉၸႂ်ႈ ဢွၵ်ႇမႃး တူၺ်း...

"လီႇ,ၵျိၼ်ႇ,ၶျေႃး...သူမႃးမိူဝ်ႈလႂ်.."

"ၶဝ်းမႃး တေႃႇလိဝ် ၶဝ်းမႃးၽဝ် ယၢမ်းလိဝ် ၶဝ်းမႃးႁွင်ႉသူၶႃႇပွႆး..."

"ယိင်းၼွင်ႉဢမ်ႇ,တၼ်းတူၺ်း ၶဝ်းလူဝ်ႇ,ရိတ်းၵွႆႈတီႈၵုမ်းတႆး... မိူဝ်ႈၽၵ်ႈႁွၼ်,ၶွႆႈမႃးလႄႈၼႄႉ!..."

"လႆႈယူႇ.. မိူဝ်ႈၽၵ်ႈႁွၼ်,ၶွႆႈ မႃးၼိုၼ်း"

"ၶေႃႈၶႃႈ...ၵူမ်းယဝ့်ၶႃႈ.."

လီႇ,ၵျိၼ်ႇ,ၶျေႃးၸႂ်ႈ ၼီ,ၵႃးဢွၵ်ႇ, ၶႃႇ,ယဝ့်သေ ယိင်းၼွင်ႉၶဝ်ၸႂ်ႈ ၼီ, လူတ်ႈၼိူင်ႈမႃးၼိုၼ်းၵုမ်းတႆးယဝ့်..။

"ယိင်းၼွင်ႉၶျႃႈ..ၼ်ၵ်,.."

"ၶေႃး ပီႈၸၢႆးၼွင်ႉၶဝ် မႃးၶႃႈ ငလႈမႃးပၼ်ရိူင်းၶဝ်းၶႃႈၶျႃႉ"

"လိူဝ်ႈယဝ့်... ၶဝ်းၼွ်ႈၶၼ် သူငလႈ..."

"မႃးၶႃႈ မႃးၼၼ်ႈၶႃႈငလႈ တေၵိၼ်သင်ၶႃႈ..."

" Tiger ငလႈၽၵ်ႈၵပ်းမၼ်း..."

"ၶေႃႈ... လႆႈယူႇ,ၶႃႈ..."

ပွႆးလိူၼ်သိပ်းသွင် ၵိုၼ်းငတႉငတႉ ဝႃႈဝႃႈ မိူၼ်ၼင်ႇ,ၵူႈပီၵူႈပီယဝ့်။

ၵုမ်းၼမ်ႉ,ၶၢႆးၸၢႆးယိင်းၸႂ်ႈ လႆႈငိၼ်းၶွင်ၵၢင် ၼမ်ငလႈ ၵူမ်း သိုဝ်းၵၼ်ယူႇ,...။ ၸၢႆးၼွင်ႉၸႂ်ႈမႃး ပၼ်ႁိူင်းၵူႈၼိုၼ်း...ၼိုၼ်းၼိုင်ႈ..

"ယိင်းၼွင်ႉ"

"ရိတ်းသင်ၶႃႈ..."

"သူယႃႉပေလွႆလမ်ၶဝ်းၼႄႈ"

"လွင်ႈသင်ၸႂ်ႈ ဢမ်ႇ,ရူငလႈ သမ့်ပေႃးဝႃႈ ယႃႉ,ပေလွႆလမ်လႄႈ..."

"ဢူၺ်း..ၶဝ်းၶၵ်ႉသူႁူၺ်း.."

ယိင်းၼွင်ႉၸႂ်ႈငဝ်ၶႃႇ,ၵမ်းၼိုင်ႈ သေ ဢမ်ႇ,လၢင်ႈလၢတ်ႈသင်

"လွင်ႇ,သူတေႁူၼ်ႉမ်ၼ်ႈၶဝ်း.. ယိင်းၼွင်ႉ"

"ၶဝ်းမီးၵူႉယဝ့်ဢူဝ်ႈ... ၸၢႆးၼွင်ႉ.."

"ၶဝ်းရူယူ,...ႁူၺ်းၼႄႉ, ၶဝ်း ဢမ်ႇ,ယိၼ်ႉသီးလႆႈငလႈ...."

ၸၢႆးၼွင်ႉၸႂ်ႈလၢတ်ႈသေ ဢွၵ်ႇ, ၶႃႇ,ယဝ့်....။

ၸၢႆးၼွင်ႉငလႈ ယိင်းၼွင်ႉၼႆ မိုတ်ႈၵိုဝ်းၵၼ်မႃးၸႂ်ႈႁိူင်ယဝ့်၊ ၵႂႃႈလွမ်းၵၼ်...ၵိၼ်လွမ်းၵၼ်... ရိတ်းၸေႃႉၵၼ်မႃးႁိူင်ယဝ့်ငလႈ မီး သၢႆၼွင်,ယူႇ, ႁူၺ်းၼႄႉ,ယိင်းၼွင်ႉ ဢမ်ႇ, လၢင်ႈၶဝ်ႈမၼ်းၸၢႆး။ လီႇ,ၵျိၼ်ႇ, ၶျေႃးငလႈ ယိင်းၼွင်ႉပိၼ်ၵူႉၵၼ်မႃး လႆႈၶျႃႈပီယဝ့်။

ႁူၺ်းၼႄႉ, လီႇ,ၵျိၼ်ႇ,ၶျေႃးၼႆ ပိၼ် ႁူၼ်းၵႉသေ ၼွင်ႈဢူၵ်းၼွင်ႈလွႆမၼ်း ၼၼ်ႉမီး လွင်ႈတင်းတႃႇ,ၶျႃႉၵိုၼ်း ႁူၺ်းငလႈ လႆႈယူႇ,ၶၢင်,ၵၼ် ယူႇ,တႃႇ, သေ။ ယိင်းၼွင်ႉလၢင်ႈလွႆမႃး လွႆးလွႆး ယဝ့်။

ပီႈၸၢႆးလိၼ်းသိုၼ်ငလႈ ယိင်းၼွင်ႉ ရူၺ်ႇသၵ်းမိုတ်ႈၵိုဝ်းၵၼ်မႃး လီမ်မိူဝ်ႈ လိၵ်ႉ...တေလႆႈဝႃႈ ၶၵ်ႉမိူၼ်တႆး ၸေႉၶျႃႉ? ပီႈၵၢႆႈၶျႃႉ? ယိင်းၼွင်ႉ ၼွၼ်းတူၺ်းတိုမ်းရူၼ်းသေ... ပုၼ်ႉၶူႉ,ပုၼ်ႉၼိုၼ်း တေလႆႈဝႃႈ ၶၵ်ႉၽႂ် ငတႉငတႉလႄႈ...

ၸၢႆးၼွင်ႉ–

ဢမ်ႇ,ၶၵ်ႉလႆႈ ငတ, မိုတ်ႈသေ မီးသၢႆၼွင်, ၵၼ်မိူၼ်တႆး ၸေႉ

လီႇ,ၵျိၼ်ႇ,ၶျေႃး –

ပိၼ်ၵူႉမႃးၶျႃႈပီသေတႃႉလၢင်ႈလွႆ မႃးလွႆးလွႆး..

ပီႈၸၢႆးလိၼ်းသိုၼ်–

ၶၵ်ႉမိူၼ်ပီႈၵၢႆႈ ၸေႉၼိုင်ႈရူၺ်း။

လိူဝ်ႈယဝ့်...တပ်းတတ်းလႆႈ ယဝ့်...ရူထိုင်ၼွႆးၵၢင်လွႆယဝ့်...

"ၶဝ်းဢမ်ႇ,ၶၵ်ႉၽႂ် တင်းသၢမ်ၸေႉ"

ၼၢင်းလိူင်ၼုမ်,

ebook is created by www.Shanyoma.org

ယိင်းမွၼ်းတႆး

ebook is created by www.Shanyoma.org

မွၵ်ႇၸမ်ၸိူင်းမိူင်း

ယိင်းမွၼ်းတႆး

ၸၢမ်းတႆး ႁဵတ်းပိူၼ်ၶႅၼ်းယင်းႁူင်ႈလႆႈ။ ၶွပ်ႈသၢင် ငဝ်ႈ လုၵ်ႈတႆးႁဵတ်းၵမ်ႉႁူင်ႈလႆႈ၊ ယိင်းၵေႃႈ ပဵၼ်ၶေႃင်းယိင်းတႆးၵေႃႉၼိုင်ႈ။ ပုၼ်ႈၽွၼ်း ၵိုဝ်ႇၼိူဝ်းတႆးၼၼ်ႉ မီးၼိူဝ်တႆး ႁဵတ်းႁူးၵေႃႉၼၼ်ႉ ယိင်းတေ လႆႈလႆႈ ငၼ် ၵေႃႉႁၵ်ႉၵိူင်ႈႁိုဝ် ၶေႃး....။

ဝေႃႉႁၵ်ႉႁူၺ်း ... မိူၼ်းပူၼ်ႉ တူၺ်းယၢမ်းၵၢၼ်ႁဝ်းလႄႈ ႁၵ်ႉၵၼ် မႃးဝၼ်းၼၼ်ႉလူး။ ၸၢမ်းၵၢၼ်ဝေႃႉ ႁၵ်ႉလႆႈဝႃႈ "ႁၵ်ႉယိင်းၼေႃႉ" ၼၼ် ၼၼ်ႉၵေႃးမိူၼ်းလွမ်းၵမ်ႈလႄႈၵေႃး ယၢင်းတိုၵ်ႉပိၼ်ၶေႃးၸၢမ်းလပ်းဝႆႉႁူ ယိင်းယူႇထႃႉသေႇၼၼ် ၵမိႈလႆႈ ၵေႃး ဝေႃႉႁၵ်ႉတေႁူႉလွမ်းလႄႈယူႇ ၵမ်ႈလွႆးႁိုဝ် !.......

ႁူၼ်းမီးတၢင်းႁၵ်ႉၼိူဝ်ၵၼ် သွင်ဝေႃႉၼၼ်ႉ ၶွပ်ႈသၢင်ငဝ်ႈ လႄႈ ၽေႃႈယၢၼ်ၵၼ်ၼၼ်ပေႃးလႆႈ ငၼႁူၼ်းတၢင်းၼမ်ပိူၼ်ႈတေဝႃႈ တၢင်းၽိတ်းမီးၼိူဝ်ၽွၼ်ၵမ်ႈႁူၼ်ၶေႃ....။

မိူဝ်ႈၶၢဝ်းယၢမ်းပီၼႂ်း ၂၀၉၂ ၼီႈ ပွႆးဝၼ်းပီမႂ်ႇတႆးႁဵတ်းၼၼ်ႉၽူႈ ယွႆႈႁူၼ်းလူင်ၶဝ်ငဝ်ႈၼမ်ႉႁၢၼ်းလႆႈ ယိင်းမူႇၸုမ်းလိၵ်ႈလၢႆးငဝ်ႈ ၽိုၼ်ႈ ငဝ်ႈတႆး ဝဵင်းတူၼ်ႈတီးၶဝ် ၵွၼ် ၵၼ်ၽွမ်ႉပိင်းသေႁိုတ်းပွႆးၼေႃႉမိင်ႈ လႆႈၵႂႃႇ ယီၼ်ႈငဝ်ႈတႆးႁဵတ်းငဝ်ႈ တၢင်းလီၼ်ႈၵီၼ်ႁိူင်း၊ ၼႂ်းပွႆးၼၼ်ႉ ယိင်းၵေႃႈလႆႈပိၼ် "ၼၢင်းၼူၵ်ႈ" ၵေႃႉ ၼိုင်ႈသေ ၼေႃႉမိင်ႈလွမ်း။

မိူဝ်ႈၵႂႃႇၼိူဝ်မိင်ႈယဝ်ႉငဝ်ႈလူင်း မႃးၵၢင်ႈတေၶူႇပိၼ်ႈၼူဝ်းၼႂ်းၶွင်ႉ ပိၼ်ႈၼူဝ်းၼ ၸိၼ်းသိင်ႁူင်ႉဝႃႈ "ၼၢင်းၼူၵ်ႉ..ၼၢင်းၼူၵ်ႉ" ၼၼ်ငဝ်ႈ ယိင်းဝႃႈတူၺ်းတၢင်းလင်။

"ၸေႃႉ...ပီႈလႆႈပီး ယိင်းထၢင်ႈ ပိၼ်ၽႂ်ၼၼ်ၶေႃး !"

"ၵိုဝ်ႇ!...ၼၢင်းၼူၵ်ႉၼၼ်ႉ ပိၵ်ႈ မၼ်းၵေႃႈႁၢင်ႈလီ လႆႈၵူႈမၼ်းၵေႃႈ ႁၢင်ႈလီသေၵမ်ႈ ၵူႈ ႁူၼ်းၵူႈမၼ်း ၵေႃႈ ႁၢင်ႈလီၼေႃႉငဝ်ႈ... ၶေႈ... တႆးဝေႃႉႁဵတ်းၼွႆႈယွၼ်းမိုတ်ႈၵိုဝ်းလွမ်း ၼၢင်းၼူၵ်ႉၵီတ်ႉၼိုင်ႈၼၼ်ဝႃႈ..."

"ၵႃး ... ပီႈလႆႈပီးၼၼ်ႉၵေႃႈ။ ပေႃးလႆႈၸၢမ်းၵမ်ႉလႄႈယွၵ်ႉၵၼ် ၼၼ်ႉၵမ်ႉမေႃလႆႈယူဝ်းၶေႃး"

"သူၶဝ်ယင်းႁူင်ႈလိုဝ်ႈၵဝ်တၢင်း လင်လႆႈပီးမီးပိၵ်ႈၼၼ် ၵမ်ႉႁိုဝ်"

မၼ်းလႆႈၵေႃႈလွႆႈယူႇငဝ်ႈ ၵမ်ႉၵၢင်ႈတွပ်ႉမိူၼ်းၸၢမ်းသၢင်သေ ယဝ်ႉလႄႈၶူဝ်ႉယူႇႁူၺ်း။ ပီႈလႆႈပီးၼၼ်ႉ မၼ်းပိၼ်ၽႃႇသူၼ်းတုမ် ၼုမ်ႉႁၢၼ်း လႆႈယိင်း တီႈမူႇၸုမ်းတႆး ဝဵင်း တူၼ်ႈတီးဝေႃႉၼိုင်ႈ။ ယိင်းယိင်း လႆႈလႆႈၶဝ်ၵေႃႈႁၵ်ႉႁွမ်မိုတ်ႈၵိုဝ်းမၼ်း။ ၶွပ်ႈၼၼ်မၼ်းယဝ်ႉယွၵ်ႉ ဝေႃႉလွႆၵေႃႈၽႂ် ၵမ်ႉလွႆလမ်တေႃႇမၼ်း။

"ၶေႈ ... တေၵပ်းသိုပ်ႉပၼ် တႆးဝေႃႉႁဵတ်း။ ၼၼ်ႉပိၼ် လႆႈသႂ်ၽူႉ လုၵ်ႉဝဵင်း ၵိင်းတူင် မႃးၶဝ်ႈ ပွႆးပီမႂ်ႇ ဝဵင်းတူၼ်ႈတီးႁဵတ်းဝႃႈ"

လႆႈငိၼ်းပီႈလႆႈပီးလႆႈ ၼင်ႉ ၼၼ်ငဝ်ႈ ယိင်းလႆႈတူၺ်းမိၼ်ႈ ႁူၼ်းဝေႃႉၵၢၼ်လုၵ်ႉႁိမ်းပီႈလႆႈပီး ၶေႃႉယုမ်ႉသေ ပၵ်းတၢင်းတူၺ်းယိင်းယူႇ ဝႆႉၼၼ်ႉယဝ်ႉ။ ႁူႈပွၵ်ႈပေႃးမီးႁူၼ်းတူၺ်း ၼၼ် ယိင်းၵေႃႈပၵ်းတၢင်းတူၺ်းမိူၼ်း တေႃႉထိုင်မၼ်းပေႃးလႆႈႁူမ်ႈၼေႃႈလပ်း တၢင်ႇ။ ပွၵ်ႈၼၼ်ႉမိူၼ်းၶွပ်ႈသၢင်ငဝ်ႈ ယိင်းၵမ်ႉၵၢင်ႈတူၺ်းမိူၼ်းမွၼ်းတၢင်ႇ ႁူၼ်းဝေႃႉၼၼ်ႉ၊ ဝေႃႉၵၢၼ်လႆႈႁူမ်ႈၼေႃႈ

ebook is created by www.Shanyoma.org

ၵႆႉတႃပ်ႈၼႆႉပိၼ်တူဝ်ယိင်းယဝ်ႉ။ ႁွပ်ႈသင်သၢႆတႃမၼ်းပေႃႉမႃးႁိူင်းၵူႈၼႆႉ။ ပေႃႉမႃးလီလၢင်းႁၼ်းၼေႃႉၶေႃ။ ႁူႉယႃႇၵူႈဝူႈ ၼႆႈႁၼ်ႇၵႂ်ႈၼႆႉတေႃႉၶိုၼ်ႈ တွတ်ႇဝႆႉယူႇ ၵိတ်းၵိတ်း။ ႁွပ်ႈသင် ၶေႃ?။ ယူႇ ၼမ်ၼမ်လူးႁၼ်ႇၵႂ်ႈၼႆႉ!

လွင်ႈၵၼ်ႁဝ်းလႆႈထုပ်းၵၼ် လႄႈမိုတ်ႈၵိုဝ်းၵၼ်ဢၼ်ႉ မၼ်း ၵမ်ႇမီးတၢင်းလီၵႃမ်းသင်။ ႁူႉယႃး ဢေႃႉဝူႈၼႆႉၽႂ်ႇယၢမ်းသၢမ်လူၼ် ဢၼ်ႉႁဝ်းလႆႈပၼ်ၵႃႉႁၵ်ႉၵၼ်ၵူႈၼႆႉ တေႃႉႁၼ်းၶႂ်ႈၵၢမ်းၵေႈတေမီးယူႇ, ႁၼ်းၶႂ်ႈတၢင်, တၢင်းၽိတ်းဝူႈ ၾႃႈယိင်းငႆႈ ၼႆႈၵေႈတေမီး။ ႁူႉယႃးဝူႈ ႁၼ်းၵၢမ်ႇ မေႃပ်ႉတႄႉမေႃလႆၼ် မိူၼ်ယိင်းၼႆႈတေႃႉ တေႃၵႆႉတိုဝ်ႉၶိုင်သိမ်း သိုင်ႇဝႆႉလွင်ႈတၢင်းႁၵ်ႉၵၼ်မီးၼႆႉ မႃၵ်ႇႁၼ်ႇၵႂ်ႈၼႆႉလႆႈၶႃႈလႄႈ? ၵီမ်မိူဝ်ႈ လႆႈထုပ်းႁၼ်ႇ သၢႆတႃသွင်မွၼ်းတီႈ ၼႆႈပွႆးပီမ်ႇလႄႈ တၢင်းႁၵ်ႉ ၵၼ်ဝူႈ ဢၼ်ႉ ၵိုတ်ႇ ၵွၵ်ႇ မႃးၼႆႈမႃၵ်ႇ ႁၼ်ႇၵႂ်ႈ ၼႆလိူဝ်သေတူဝ်ၵႂ်ႈယိင်း ၽႂ်တေမႃး ၶႂ်ႇပွင်ႇ ၵွမ်းလႆႈလႃႈ?

ပေႃးဝူႈလႆႈႁၵ်ႉၵၼ်ယဝ်ႉၼႆႈၶေႃး ၵၢမ်,ႁၼ်ၽႂၼ်ႁၼ်လူမ်းသင်ယဝ်ႉ။ ၶေႃးၵႃမ်းမၵ်းမႆၵၼ်ႁဝ်းလႆႈလႃတ်ႈ ၵၼ်ဢၼ်ႉပေႃးလၢင်ႈယိၼ်းပိၼ်လူင်, မွၵ်ႇ,ၵွၼ်ၵီႈၼႆႈ လူမ်းၽႃႉလူင်ႁဝ်းၼႆႉ မွၵ်ႇ,ၵွၼ်ၶွင်,တေတီမ်ၵူႉသိင်ႈယဝ်ႉ။ လွင်ႈၵၼ်သုၵ်းၵႂ်ႈလႆႈ မႆႈၵႂ်ႈထိုင်

ၵၼ်ဝူႈဢၼ်ႉပေႃႉမႃးယႃပ်ႇ,ၵႂ်ႈၶႃၼ် ၵႂ်ႈၼႆႉ မိူဝ်ႈၽွင်းယၢမ်းၼေႃႉၵႃႈလႆႈ ပွၵ်ႈၵူႈ,ၼိုၼ်းတီႈၼေႃႉယူႇ,သဝ်း ဢၼ်ႉၵႂၢင်,ၸွႆႈႁူၺ်ပွင်,ႁူလႆး။ ႁူလႆးၵူႈ ၼေႃႉယူႇ,ယႃၼ်ၵႆသေတႃႉ ၶေႃႈမွၵ်ႇ, လူင်,သီၶႃဝ် ၵၼ်ၼေႃႉတွၼ်ႈ ပၼ်ဝႆႉၼႆႉ တေႃႉ ပၼ်တၢင်းယီၼ်ၵႂ်ႈ သႃဝ်ယိင်းယူႇ,

ၽိူင်ႈၽႂ်ႉ,သီ, သၢမ်ၶႃဝ်းၶေႃႈ ပၼ်,ႁူပ်ႈမႃးထိုင်ၼိုၼ်းလိူၼ်လိင်ပီ မွၵ်ႇ,တႃးႁဝ်းၼိုၼ်းယဝ်ႉ....။

"ယိင်း"

"ၶေႃႈ"

"ယိင်းတေႁဵင်ႉၵူၢမ်းတီႈ ပွႆးပီမ်ႇ, တႃးၼႆႈႁဵ"

"ၵႂ်ႈၶေႃႈ.. ပီႈသၢႆတေလႆႈမႃး ႁူၺ်ပၼ်တူင်,မွၵ်ႇ,ယိင်းဢေႃႈ..."

မိူဝ်ႈယိင်းလႃတ်ႈတႄႉ ၵၢမ်, တွပ်ႇ,ၼိုၼ်းသင်လႄႈ ယုမ်ႉသေမိုင် တူလႆးဢေႃႈယိင်းယူႇ,။ ထိုင်ဝၼ်းပွႆး မႃးယိင်းႁဵင်ႉၵူၢမ်းၼႆႉၵၢဝ်မွၵ်ႇ,သီလိင် မႃးတွၼ်ႈယိင်း။ ပေႃးယဝ်ႉၵူႈ,တီႈတွႆႈ ၸဝ်းတူၼ်ႈမႆႉသေ မိုင်တူလႆးယူႇ,။ ယိင်းႁဵင်ႉၵူၢမ်းယဝ်ႉသေလူင်းမႃးဢိုဝ် ၼိူင်ႉလႄႈၵူႈ,ႁႃေႃႈႁၵ်ႉ။

"ယိင်း .... ၵျေႃႉ,ယူႇ,ႁႃး"

"ၶေႃႈ...ၵျေႃႉ,ယူႇ,ၶႃႈပီႈသၢႆ.. ယိင်းၼွႆႈထႃမ်,ၵူၢမ်းၶေႃႈဢိုင်ႈ! ၼွႆး သိၼ်ႈတၢင်းသၢႆႁၵ်ႉႁဝ်းၼႆႉ လိုဝ်သေ သီၶႃဝ်ၵၢမ်,ၼွႆႈလိုဝ်းမၼ်းယွမ်ႉတၢင်,သီ

မိူဝ်းလိုဝ်ၸိုပ်းၵႃမ်းၵၼ် ႁူၼ်ၼိူဝ်းပိူၼ်ႈလႅင်ႈ ၵႂၢမ်းတၢႆႇႁဝ်း ၼႆႈၵွၵ်ႉ,မႃး ၼမ်ၵူႈလိူဝ်။ ပေႃးလႆး ၶိူၼ်းသိင်ၵႃမ်း ပွၼ်းၼႆႈ လႆႈဝွၼ်ႈၼိူင်း ႁဵဝ်ႁဵင်,။ မိူၼ်ၶင်ႇ, ၶဝ်လႃတ်ႈငေ ၶႅင်းယိင်းတႃးႁဝ်း ၵၢမ်,မီး ၶိုမ်ႇ ၵတ်ႉတႃင်းၼိူၼ်,ၼႆယိင်း ၵၢမ်, ႁွႆးၶႃမ်,သေၵိူတ်း။

ၼ ပီႈသၢႆႁူလႆးလႃတ်ႈဝႆႉၵၢမ်,ၵႂ်ႈ ႁိုဝ်? ႁူးပွၵ်ႈၵၢဝ်မွၵ်ႇ,သီၶႃဝ်မႃးပၼ် ယူႇ,တႃႉသေ, ပွၵ်ႈၼႆႉသမ်ႉ ႁွပ်ႈသင် ပီႈသၢႆ မႃးပၼ်မွၵ်ႇ,သီလိင်ၼႆႉ ၶႃႈလႃႉ?"

"ၵၢမ်,ၵႂ်ႈသင် ..ပီႈၵူႈ,ႁႃမွၵ်ႇ, သီၶႃဝ်မၼ်းၵၢမ်,မီးလႄႈ လႆႈၵၢဝ် သီၼႆႉမႃးႁူလႆး..မႃးႁဝ်းၵူႈ,လႄႈ,ပွႆး"

ႁူဝ်ႈပိၼ်ၵေႃႉႁၵ်ႉယိင်းလႃတ်ႈ လႄႈလပ်းတႃသေယုမ်,ၵၢဝ်။ ႁူလႆး ဢေႃႉဝူႈဝၵ်းတႃၵေႃႉႁၵ်ႉတႄႉ မီးလွင်ႈ သိမ်းသိုင်,ဝႆႉယိင်းႁႃတူလႆးလႆႈယူႇ,။ လွင်ႈသင်ၼႆႈတႄႉယိင်းၵၢမ်, ပွင်ၵႂ်ႈ။

ပီမွ်,ပူၼ်ႉမႃးမွၵ်ႈလိူၼ်ဢိုင်ႈ ယိင်းတိုၵ်ႉၽိုၵ်းႁီတ်းၵူႃမ်းယူႇ, တီႈႁိူၼ်း လႄႈၽွၼ်းမႃး...။

"ၵလိင်း..ၵလိင်း..ၵလိင်း"

"ႁလူဝ်"

"ယိင်းႁႃး"

"ၶေႃႈ..ယိင်းၶႃႈပီႈသၢႆယူႇ,လႆႈ လႃတ်ႈမႃးၶႃႈလႃႉ?"

"ယူႇ,တီႈလႆႈလႃတ်ႈမႃးၶေႃႈယဝ်ႉ

ebook is created by www.Shanyoma.org

"ပီၼ်ႈၶိူဝ်ႇၵေႃႈယဝ့် ပီႈငတေ့ ၵၢမ်ႇၽွမ့်လႆႈ... တၢင်းၵျၢင်ႈလီ ယိင်းၼၼ်ႉ ဝွတႃႇ ပီႈတူၺ်းၵေႃႉလီဝ်.. ၶႂၢမ်း သိၼ်တၢၼ်ယိင်းၵေႃႇ ဝွတႃႇ ပီႈထွမ်ႇ ၵေႃႉလီဝ်ႁူၺ်း။

ယိင်း..... ပီႈမီးၶႂၢမ်းထၢမ်ယိင်း ၵိုဝ်း။ လွင်ႈယိင်းတေတၢၼ်းၶိုဝ်?"

"ပီႈသႂၢတေထၢမ်သင်ၵေႃႈ ထၢမ် ၶႃႈငလ;"

"ၵၢမ်ႇၼွႆႉလၢတ်ႈၶႂႃးၽူၺ်း ၶၼ် ယိင်းလွင်ႈတေလၢင်းမႃးတီႈ သိင် ၶမ်ႇၵတ်းၵၢၼ်ၶဝ်းၵဝ့်ၵူႈ ၶၼ် မိူဝ်ႈလီဝ်?"

"မိူဝ်ႈလီဝ်!...ၵေႃႈ..ပေႃးမီး လွင်ႈယႃႇငတေ့ယိင်းတေမႃးယူႇ"

"လီယဝ့်... ပီႈတေၵူႈပွႆႇထႃႈ ၶႃႈ"

ၶၼ်တႅတ်ႈပုၵ်ႈၶုဝ်းသေၵႂႃႇမႃးၶု တီးၵေႃႉၶုၵ်ႈပွႆႇယူႇ ၶၼ်။ ၵေႃႉၶုၵ်ႈပွၵ်ႈၵူႈ ဝိင်းၵိင်းတုင် မီးမွၵ်ႇၵူႈသိပ်းဝၼ်း ၶူၺ်း။ မိူဝ်ႈၵူႈငတေ့လၢတ်ႈဝႃႈ တေၶိုင် မွၵ်ႇလိုၼ်ၶိုင်။ ၶွပ်ႈသင်ႉ ငလႈပွၵ်ႈမႃးပႃးလွင်ႈယႃႇလွမ်းၶၼ်ၵေႃႈ ၵၢမ်ႇၵွၵ်ႇ....။

"ယိင်း"

"ပီႈသႂၢၽိုဝ်မႃးမိူဝ်ႈလွႆ?"

"ၵၢင်ၶုၼ်ၶၼ်ႁူၺ်း"

"ပီႈသႂၢပီၼ်သင်? ၶႃႈၵေႃႈ ၵၢမ်ႇလီ ...ၵၢမ်ႇယူႇလီၶႃႈ?"

မၼ်းလွႆသေၵၢဝ်မိူဝ်းတၢင်ႇတူၺ်း ၶႃႈၽၢၵ်ႇၵေႃႉၶုၵ်ႈ၊ ၵေႃႉၶုၵ်ႈမီးၶၼ်ဝႃႈ

"ၵၢမ်ႇပီၼ်သင်" ၶၼ်ငလ; ၵၢဝ်မိူဝ်းယိင်းဝွ့်သေငလႈမိုၼ်ၶိုဝ် လိုဝ်တူၺ်းယိင်းသေ....

"ယိင်း..ၶုၵ်ႈပီႈငတေ့ယူႇ ၶႃႈ?"

"ယိင်း... ပီႈၶုၵ်ႈယိင်းငတေ့ၶၼ် ယိင်းယုမ်ႇယူႇ ၶႃႈ?"

ယိင်းငွၵ်းႁူဝ်ငၶသေသေ့ၶု တူၺ်းၶႂႃးမွၼ်းတႃၵေႃႉၶုၵ်ႈ ၼွႆႉဝူၺ်း ပွင်ႇသင်။

"ယိင်း...ယိင်းတေၵွၵ်ႇၼိပ်း ၶႂၢမ်းၶၼ်ၶႃႈ...?

"ၵေႃႈ...လွႆႈၵေႃႈ .... လုင်းလၢႆးထုၼ်းသိင် ၵေႃႉၵၢၼ် ၵိုတ်း ၵွၵ်ႇၼိပ်းၶႂၢမ်းတႃးၶၼ်ၶၼ် လႆႈငိၼ်းသိင်ယိင်းမိူဝ်ႈပွႆႇပီမွႆႇငလ; တေၵွၵ်ႇပၼ်ၼိပ်းၶႂၢမ်းယိင်းၶၼ်ဝူၺ်း။ ယိင်း ၵၢင်ႈတေတိမ်ႈလိၵ်ႈၵူႈၶု ပီႈသႂၢယူႇ ယိင်းၵၢမ်ႇထၢင်ႇပီႈသႂၢ တေပွၵ်ႈမႃးဝႃႈၵူႈၶၼ်"

" .... "

"ပီၼ်သင်... ပီႈသႂၢ။ ၵၢမ်ႇၼွႆႉ ၽွမ့်ၶႃႈၶႃႈ?"

"လွႆႈၵိုဝ်းယိင်း! ... ပီႈၵၢမ်ႇ ၽွမ့်လႆႈ"

"ပီႈသႂၢၵေႃႈ.... ပီႈသႂၢၶုၵ်ႈယိင်း ၵေႃႈယိင်းယုမ်ႇယူႇ။ ယိင်းၶုၵ်ႈပီႈသႂၢ ၵေႃႈပီႈသႂၢၶူႇယူႇၵၢမ်ႇလွႆႈၶိုဝ်? ၶွပ်ႈ သင်ငလႈပီႈသႂၢၼိုၼ်းၵၢမ်ႇၽွမ့်လႆႈ လူႇ?"

"ယိင်း... ပီႈတေလၢတ်ႈငၶ သိုဝ်ႈသိုဝ်ႈ ပေႃးယိင်းၵွၵ်ႇၼိပ်းၶႂၢမ်း ၶၼ်ပီႈတိုၼ်းၶူႇယူႇ.. ပိုၼ်းတေၶူႇဝူၺ်း ယိင်းသိၼ်လီ.. ယိင်းၵျၢင်ႈလီ..။ ပိုၼ်းတေလူဝ်းၵၼ် ၶုၵ်ႈၶွမ်ယိင်း... ၶႂႃးငၵႈၶုၼ်းၶမ် ပီႈၶုဝ်ယိင်းလိုမ်း ပီႈၵူႈ...."

"ၵၢမ်ႇၵိုဝ်ႇသင်ပီႈသႂၢ... ၶွပ်ႈသင်ငလ;ယိင်းတေလိုမ်းပီႈသႂၢ လူႇ?....ပီႈသႂၢၵၢမ်ႇယုမ်ႇတၢင်းၶုၵ်ႈ ယိင်းၶႃႈ?"

"ပီၼ်ၶိုဝ်ႇၵေႃႈယဝ့် ပီႈငတေ့ ၵၢမ်ႇၽွမ့်လႆႈ...တၢင်းၵျၢင်ႈလီယိင်း ၶၼ်ဝွတႃႇပီႈတူၺ်းၵေႃႉလီဝ်.. ၶႂၢမ်း သိၼ်တၢၼ်ယိင်းၵေႃႈ ဝွတႃႇပီႈထွမ်ႇ ၵေႃႉလီဝ်ၶူၺ်း။ မိူဝ်ႈဝၼ်းပွႆႇပီမွႆႇ ၶၼ်ၶၼ်လႆႈၶၼ်မႃး တႃႇၶုၼ်း တၢင်းၶမ်တူၺ်းယိင်း။ လႆႈငိၼ်း ၶႂၢမ်းၶုၼ်းၶမ်လၢတ်ႈၵိုဝ်ႈယိင်း ၶၼ်ၶၼ်ၶႂႃးၶုဝ်လွႆႈ ပီႈလၢႆးၵိပ်းမၼ်း တၢၼ်ၶိုဝ်ၶၼ်ယိင်းလွင်ႈၶူႇလွမ်းလႆႈယူႇ ၶိုဝ်?"

"ပီႈသႂၢ...ၶုၼ်းတၢင်းၶမ် ၵေႃႈၶွပ်ႈပိုဝ်ႈၶုၵ်ႈၶူႇယိင်းငလ; တေယုၵ်ႈယွင်ႈၵၢဝ်ယိင်းပီၼ်ၽူႈၶွင် ၶႂၢမ်းၵေႃႉၶိုင်း။ တူဝ်ယိင်းၵေႃႈၼွႆႉပီၼ် ၵေႃႉၶွင်ၶႂၢမ်းၶွပ်ႈၵိုဝ်ႇမၼ်းပီၼ် ဝူၺ်းသၶေႃႉ ပႃးမႃးလီမ်မိူဝ်ႈလိၵ်ႈၶၼ် ပီႈသႂၢၵေႃႈၶူႇယူႇ ၵၢမ်ႇလွႆႈၶိုဝ်?"

"ယိင်း....တေၵွတ်းသႂင်ၵေႃႉ တေလႆႈယူႇ ၵၢမ်ၵၼ်ပီႈၶတ်းလွႆႈၵိုတ်း ၵၢၼ်ယူႇ။ မိူဝ်ႈၽၵ်ႈပီႈတေပွၵ်ႈၼိုင်း ၵိင်းတုင်ယဝ့် တေ ပီႈတေပွၵ်ႈမႃး ၼိုင်း ၵၢမ်ႇပွၵ်ႈမႃးၼိုင်းၶၼ် မီးၶိုဝ်

ebook is created by www.Shanyoma.org

ယိူင်း... ပီႈတေပွႆႇမွင်းၶေႃႈ ၵႂၢမ်းယိူင်းယူႇၶႃႈ”

ယိူင်းၵမ်ႉထၢင်ႇဝႃႈ ၶေႃႈၶၢဝ်ႇယိူင်းတေၵမ်ႉၽွမ်ႉလႆႈလွင်ႈဝႃႉသၶႃႉ ယိူင်းသေငလႈတေပွႆႇပၢႆႈယိူင်းၵူၼ်း ၵိုင်ႇၼႆႉ။ ႁူဝ်ၼႃႉယိူင်းၵမ်ႉၵၢင်ႈ တၢင်ႇတၢင်းၽိတ်းၼိူဝ်ၶေႃႈၶၢဝ်ႇ။ ၵွပ်ႈပိူဝ်ႈဝႃႈ ၶေႃႈၶၢဝ်ႇၶၢဝ်ႇယိူင်းၵႃႈမိူဝ်ၼႆ ယိူင်းလူႇယူႇၵမ်ႉၵႂႃႈမိူဝ်။

မိူဝ်ႈလိဝ်ၼပ်းၵႂၢမ်းၵၼ်ႁူၼ်း ၼိူဝ်းပိူၼ်ႈၸွင်ႇၵႂၢမ်းတႆးၶဝ်ႈၵႂၢၵ်ႇမႃး ၶမ်ၵႃႈမိူဝ်။ ပေႃးလႆႈငိၼ်းသိၼ်ၵႂၢမ်း ပိူၼ်ႈၼႆႉ လႆႈဝႆႉၶွင်းၸူဝ်ၵွႆႈ။ မိူၼ်ၶင်ႇ ၼဝ်လၢတ်ႈငၶၶၢင်းယိူင်းတႆးၶဝ်ႈ ၵမ်ႉမီးၶမ်ႉၵတ်ႉတၢင်းၼၼ်ႇ ၼႆႉယိူင်း ၵမ်ႉၼွႆႈၶမ်ႉသေၵိတ်း။ ၵႂၢမ်းတႆး ၶဝ်ႈပိူၼ်ႈယင်းၸွင်ႇလႆႈ။ ၵွပ်ႈသင် ငလႈ လုၵ်ႈတႆးၶဝ်ႈၵမ်ႉၸွင်ႇလႆႈ၊ ယိူင်းၶေႃႈ ပၼ်ၶၢင်းယိူင်းတႆးၶေႃႈ ၶိုင်ႈ၊ ပုၼ်ႈၽွၼ်းၵိုဝ်ႇၼိူဝ်းတႆးၶႆႇ မီးၼိူဝ်တႆး ၶဝ်ႈႁူႈၶေႃႈၼ ယိူင်းတေ လႆႈလၢတ်ႈ ငၶ ၶေႃႈၶၢဝ်ႇၵိုင်ႇၼိူဝ် ၶႃႈ....။

လိူၼ်လၢဝ်ၼဝ်ၶေႃႈလိၵ်ႈၵၢင် ၼိူၼ်း၊ လပ်းၵၢင်ဝၼ်းသေ ပူၼ်ႉမႃးႁူႈ မိူဝ်ႈႁူႈဝၼ်းယဝ်ႉ။ ၼိပ်းၵႂၢမ်းၵၼ် ယိူင်းၸွင်ႇဝႆႉၶၼ်ႇ ၶေႃႈပေႃႈငမႈ ပီႈၶႂင်ႇ ၼဝ် ၵုမ်းသိူဝ်းၶပ်ႇတွၼ်ႈ ငလႈယိူင်းလႆႈပၼ်မေႃၵႂၢမ်းမႃးၶေႃႉၶိုင်ႈ ယဝ်ႉ။ ႁူႈၼႃႉၶေႃႉ ၶၢဝ်ႇယိူင်းငတ ၵမ်ႉ ႁၼ်ၶႃႈ။ ၵမ်ႉ ငိၼ်းၼၢဝ်ႉ။ ဝႃႈလႄးၶေႃႈၶၢဝ်ႇတေလိပ်း ၵွႆႈၼိူဝ် ယိူင်းသေၵဝ်တၢင်းႁၵ်ႉမိူဝ်း ပၼ် ၶၢင်းယိူင်းတၢင်ႇ ၶေႃႈၼိူဝ်ၵမ်ႉ ၶဝ်ႈ ၶေႃႈ။

ဝၼ်းလိူၼ်ၵိုင်ပီမႂ်ႇ ၵၼ် ငတ ၼိူတ်ႇ ၵႂၢၵ်ႇ လွင်ႈတၢင်းႁၵ်ႉႁဝ်း ၶၼ်ႉမွၵ်ႇ ႁွၼ်တေပၼ်သၢၵ်ႈသေ ၵွႆႈ။ မွၵ်ႇ ႁွၼ်ၶေႃႈတေၼွင်ႇ ၵီႈယူႇ ၵႂၢမ်းသၼ်လွႆႈသွမ်ႇ ယၢဝ်းႁဝ်းၶဝ်ႈယူႇ တႃႇသေ။ ႁူဝ်ၵွႆႈ ၵႂၼ် ယိူင်းၵၼ် လႆႈ မုင်ႈ မွင်းၶေႃႈႁၵ်ႉယူၶဝ်ႈၶေႃႈၵဝ် သိင်တူပ်းမိူဝ်းပီႈၶႂင်ႇတင်း ၶမ် သိူပ်ႇ သၢႆႇၵွႆႈသေပွႆႇ ပွင်းၽွင်းယၢမ်း ၶေႃႈၶၢဝ်ႇ တေဝၢင်းၸၢင်ႈပွင်ႇ ၵွႆႈၶိုဝ် ယိူင်းသေႁွပ်ႇမွၵ်ႇလူင်ႇသီၼၢဝ်မႃး တွၼ်ႈသူးပၼ်ၶိုဝ်ၼိင်ႇ ၵၼ်ယိူင်း ႁွင်ႉၵႂၢမ်းယူႇၶႆႇယဝ်ႉ....ၶေႃႈၶၢဝ်ႇႁိုဝ်ႈ။

ယိူင်းမွၼ်းတႆး

ငသုငၶၼ်းငလႈမူၼ်ႉငမး

ဝႃႈႁၢင်ႈၼွၼ်းၶပ်ႉၼိုင်ပွႆးပီမႂ်ႇ တႆးႁဝ်းသေယဝ်ႉ ၵီႈပၢင်ႁုမ်ၵၼ်ၶိုင်ႈ

- **သူၵ်ႉတႆးၵိုင်ႉၶႂ်ၽိတ်း !**
- **မိူင်းၵ်ႉတႆးၵိုင်ႉၶႂ်ၵေႃႈ ၵမ်ႉမၼ်း ! ယႃႇမႃးငၶးၵဝ်။**
- **ၵဝ်မၼ်ၶဵင်းၵူၵ်ႈ ၊ ယႃႇမႃးထိင်ၵဝ်။**
- **မိူင်းၽိတ်းၵူၵ်ႈ !**

<u>လွၼ်ႉမွၼ်းၵႂၢမ်း</u>။ ၵိဝ်ႇလူလၢႆးလွင်ႈၵၢၼ်ၵိုဝ်ႇၼိူဝ်းသေယဝ်ႉ။ ထိင်ၵၼ်၊ ထတ်းသၢင် ၵၼ် ၵိုဝ်ႇၶႆၶၼ်၊ မၼ်းထုၵ်ႇမၼ်ႈၵူၵ်ႈ။ ၵႂၢမ်းထတ်းသၢင် ၵၼ်ၶႆႇ ပၼ်လွင်ႈတႃႇတႆးႁဝ်းၼိၼ်ႈယွႆႉမိူဝ်းၶေႃႈၵူၵ်ႈ၊ ယႃႇသွႆႉၵွႆႈဝႃႈ ပၼ်ၵႂၢမ်း ၽိတ်းၵၼ်၊ တႆးႁဝ်းႁူႈၶေႃႈ ပေႃးပွင်ႈၵွႆႈဝႃႈ၊ ၵႂၢမ်းငသုငၶၼ်းၵၼ်ၶႆႇ ပၼ်ၵႂၢမ်းမူၼ်ႉငမးၵၼ်ၶွႆးၶႆၵိုင်၊ တႆးႁဝ်းတေၼိၼ်ႈယွႆႉမွႆႉသုင်ဝၼ်းၶိုင်ႈၵမ်ႉႁၢင်ႈ။

ၵွႆးယွင်ႈၼိူဝ်း (ယၢင်း)

ebook is created by www.Shanyoma.org

မူႇၵုမ်းလိၵ်ႈလၢႆးငလႈၽိုၼ်ႈငၢႈတႃႈဝဵင်းတူၼ်းတီး
ၽိုၼ်ယွၼ်းမူႇလိၵ်ႈ

ၶၢင်ႇႁိူဝ်လိၵ်ႈလၢႆးတႃႈၵူဝ်းတေငၼ်ႈတူၼ်းၶၼ်ႇ ၊ မူႇၵုမ်းလိၵ်ႈလၢႆႈငလႈၽိုၼ်ႈငၢႈတႃႈဝဵင်းတူၼ်ႈတီးမီးၵႅၼ်း ၵၢၼ်းတေၶပ်ႉၸိုင်ၵွၵ်ႉ,ပပ်ႉမ်ၵ်ႉၵလိၼ်း "လိၵ်းသိုၵ်တႃႉ" မႃႇသွင်မႈထိင်ႈငလႈ၊ မီးၶေႈပိုၼ်ၽေဝ်,ယွၼ်းတၢင်းလွႆႈထိမ်ပီႈၶွင်, လဝ်ႈပၢႆၵမ် တႃႈႁဝ်းၶဝ်သူင်,မႈပၼ်မူႇလိၵ်ႈလွမ်းၶၢင်,ၶွပ်,ၵူင်းတွႆႈၶၼ်ႉသေၵမ်းၶႈ။

သိၼ်းမူႇလိၵ်ႈ(ၽေႃ,တႃႈ၊ ၽေႃႉမၢၼ်ႈ၊ ၽေႃႉၵၢင်းၵိတ်ႉ) သၢမ်ၽႈသႃႉ

(၁)	ငွၵ်ႈ	(ပၢၼ်ၵဝ်ႉ၊ မွႆႉ၊ ထင်,ၵႃႉ၊ ၶၢမ်းငွမ်း)
(၂)	ၵႃႉတုၼ်း(ၶၢင်ႈလူၼ်ႉ)	(ၵဝ်မိုၵ်ႉလမ်တီမ်ႈပၼ်ႁွႆးမၼ်းလိၵ်ႈလိၵ်းသေၵမ်း)
(၃)	ၵပုမ်,	(ၵမ်,ႁွႆႈပူၼ်ႉၶႈလိၵ်ႈသေႈၽိုၼ်လဝ်ႈ ၅ ၶႈ)
(၄)	ယွတ်ႈလိၵ်ႈ	(〃 〃 ၁ၶႈ)
(၅)	လိၵ်ႈပွင်	(〃 〃 ၅ၶႈ)
(၆)	လိူင်းပွတ်း	(〃 〃 ၈ၶႈ)
(၇)	လိူင်းယၢဝ်း	(〃 〃 ၁၅ၶႈ)
(၈)	လိူင်းၵႃႈလၢတ်ႈ	(〃 〃 ၈ၶႈ)
(၉)	သိူၵ်ႈပိုၼ်း	(〃 〃 ၈ၶႈ)
(၁၀)	လိၵ်ႈပိုတ်,	(〃 〃 ၁၀ၶႈ)
(၁၁)	ပိုၼ်ႁူပ်ႉႈၶၼ်ၵူႈလွင်ႈလွင်ႈ	(〃 〃 ၁၀ၶႈ)
(၁၂)	လွၼ်ႉမွၼ်းၶၢမ်း	(〃 〃 ၁၀ၶႈ)

[ၶပ်ႉမႃႇ(၉)တေႃႈထိုင်(၁၁)ၵိုၵ်ႈပႈလူၺ်ႈၼ်ပ်းၶၢင်ႈထွတ်ႈ,ၶၢင်ႈၶႈလိၼ်သိၼ်းမႃႇပပ်ႉၽိုၼ်ၵိုင်(Reference)]

ၶေႈမႃႇ– ပေႈသူင်,မူႇလိၵ်ႈလိူင်တေလႆႈၵိုၵ်းပႈမႈ(၁)သိၼ်းမူႇလိၵ်ႈ(၂)လိူဝ်ႈပၢႆၵမ်(၃)လိူဝ်ႈငတေႃႉလိူဝ်ႈၵွၵ်ႉ,(၄)မႃႇ ၽၢင်(၅)ႁိူင်းလိၵ်ႈတီႈၵပ်းသိုပ်ႉ,တီမ်ထူၼ်ႈသေၵမ်း ။

ဝၼ်းႁပ်းမူႇလိၵ်ႈ - **ပီ၂၀၀၀**ၶီႈ၊ လိူၼ် April (၃၀)ဝၼ်း

ႁိူင်းလိၵ်ႈတႃႉသူင်,မူႇလိၵ်ႈ - ႁွဝ်ပဝ်ႈ ၊ ၽူႈၶမ်းၶွႆး
ၵေပွင်ပိုၼ်မ်ၵ်ႉၵလိၼ်း "လိၵ်းသိုၵ်တႃႉ"မႃႇ(၂)
မူႇၵုမ်းလိၵ်ႈလၢႆးငလႈၽိုၼ်ႈငၢႈတႃႈ၊
မႃႇ (၅၁)၊ တၢင်းလူင် ပူဝ်,ၶျူၵ်ႈၵွင်,သၢၼ်း၊ ပွၵ်ႉၸူင်းၵျီးလူ၊ ဝဵင်းတွင်,ၵျီး။
Phone - 081-22169

ebook is created by www.Shanyoma.org

အမှာစာ

တောင်ကြီးမြို့၊ ရှမ်းစာပေနှင့်ယဉ်ကျေးမှုအသင်းမှာလွန်ခဲ့သော နှစ်ပေါင်း(၄၅)နှစ်ဝန်းကျင်တွင် စတင်ပေါ်ပေါက်ခဲ့ပါသည်။ ဤမျှကြာမြင့်ခဲ့သော်လည်း စာစောင်များ၊ မဂ္ဂဇင်းများ ပီပီပြင်ပြင်ဖော်ထုတ်နိုင်ခဲ့ခြင်းမရှိခဲ့ပါ။ ဤမဂ္ဂဇင်းထုတ်လုပ်ရန်အတွက် အဖက်ဖက်မှကြိုးစားရာတွင်အခက်အခဲအမျိုးမျိုးနှင့် ရင်ဆိုင်ခဲ့ပါသည်။ စာမူ၊ ငွေရေးကြေးရေး၊ အတွေ့အကြုံများ နည်းပါးခြင်းတို့ကြောင့်ဖြစ်ပေသည်။

ရှမ်းလူမျိုးများတွင် ရှမ်းစာတတ်မြောက်မှုနည်းပါးပေသည်။ စာသင်ကျောင်းများတွင် ဘာသာရပ်တစ်ခုနေဖြင့်သင်ကြားနိုင်ခြင်းမရှိသည်ကတစ်ကြောင်း၊ စာပေကိုအသုံးပြုမှုနည်းပါးသည်ကတစ်ကြောင်း၊ ရှမ်းလူမျိုးများ မှာလည်းစာသင်ကြားမှုအားနည်းခြင်း စသည့်အချက်များကြောင့် ရှမ်းစာပေမှာတဖြည်းဖြည်းနှင့်တတ်မြောက်သူနည်းပါးခဲ့ရပေသည်။ ဤအသင်းမှာ ရှမ်းစာပေနှင့်ယဉ်ကျေးမှုအသင်းဖြစ်သည့်အားလျော်စွာ စာပေနှင့်ယဉ်ကျေးမှုကိုထိန်းသိမ်းခြင်း၊ တိုးတက်ပြန့်ပွားလာစေရန် ရည်ရွယ်၍ ဆောင်ရွက်နေခြင်းဖြစ်ပေသည်။

ဤအသင်း၏ရည်ရွယ်ချက်များအောင်မြင်နိုင်ရန်တာဝန်ယူနေသော အသင်း၏အလုပ်အမှုဆောင်အဖွဲ့ ရှိပုဂ္ဂိုလ်များလှုပ်ရှားဆောင်ရွက်နေရုံမျှဖြင့် မလုံလောက်နိုင်ပေ။ ရှမ်းတိုင်းရင်းသားများ၏တာဝန်ဖြစ်သည့်အားလျော်စွာ လူတိုင်းစိတ်ပါဝင်စားပြီး အားပေးအားမြှောက်ပြုလုပ်မှသာလျှင် စာပေနှင့်ယဉ်ကျေးမှုမှာ မပျောက်ကွယ်ပဲတည်ရှိနိုင်ပေမည်။

ဤအသင်းအား တိုးတက်ရာတိုးတက်ကြောင်း အကြံဉာဏ်ကောင်းများပေးခြင်း၊ တတ်နိုင်ပါကငွေကြေးဖြင့်ထောက်ပံ့ခြင်း၊ လူအားဖြင့်လုပ်အားပေးခြင်းများ ပြုလုပ်သင့်ပေသည်။

ရှမ်းလူမျိုးများ၏သမိုင်းကို ပြန်ကြည့်မည်ဆိုလျှင် စည်းလုံးညီညွတ်မှုနည်းပါးပြီး မိမိဘာသာနေလေ့ရှိကြပေသည်။ ပထဝီဝင်အနေအထားအရ ဒေသတစ်ခုနှင့်တစ်ခု လမ်းပန်းဆက်သွယ်ရေးခက်ခဲခြင်းတို့ကြောင့်လည်းဖြစ်ပေသည်။ အရှေ့ပိုင်းသားများမှာဂုံလူမျိုးအဖြစ်ခံယူသည်။ တောင်ပိုင်းသားကိုရှမ်းမျိုးကြီးအဖြစ်ခံယူသည်။ မြောက်ပိုင်းသားမှာ ရှမ်းလူမျိုးကြီးနှင့်မောရှမ်းဟူ၍ခွဲခြားကြပြန်သည်။ စစ်ကိုင်းတိုင်းတွင်ခန္တီးရှမ်းနှင့် ကချင်ပြည်နယ်တွင်လည်းရှမ်းလူမျိုးများနေထိုင်ကြသေးသည်။

မည်သို့သောနေရာအသီးသီးတွင်နေထိုင်ကြသော်လည်း အားလုံးမှာရှမ်းလူမျိုးဟူ၍ သတ်မှတ်ခေါ်ဝေါ်ကြပေသည်။ ကျွန်ုပ်တို့လူမျိုးများမှာခြားနားကွဲပြားနေလင့်ကစား ရှမ်းစာပေကိုတစ်မျိုးတည်းသတ်မှတ်အတည်ပြုပြီး အကောင်အထည်ပေါ်လာအောင်ဆောင်ရွက်ပြီးဖြစ်ပေသည်။ရှမ်းစာပေကိုမူသစ်/မူဟောင်းမည်သည့်မူကမှန်ကန်သည်ဟူငြင်းခုံနေဘို့အချိန်မဟုတ်တော့ပါ။

တရုတ်ပြည်တွင်လူမျိုးပေါင်းမြောက်များစွာရှိခဲ့သော်လည်း စာပေမှာတစ်ခုတည်းသာရှိခဲ့ပါသည်။ စာပေကိုအခြေခံ၍လူမျိုးပေါင်းမြောက်များစွာဆက်ဆံမှုပြုနိုင်ပေသည်။ တစ်ဦးနှင့်တစ်ဦး နားလည်မှုရှိကြပေသည်။ မြန်မာ့သမိုင်းတွင်ပျူခေတ်ဟူ၍ပေါ်ပေါက်ခဲ့ပေသည်။ ပျူလူမျိုးနှင့်ပျူစာပေထွန်းပြောင်ခဲ့ဖူးသည်။ ပျူစာပေများကို ကျောက်ထွင်းပြီးမှတ်တမ်းတင်ထားသော်လည်း ယခုအခါတွင်ပျူလူမျိုးဟူ၍မတွေ့ရတော့ပေ။ စာပေများကျန်ခဲ့သော်လည်းလူမျိုးမှာ ပျောက်ကွယ်ခဲ့ရပေသည်။ ရှမ်းလူမျိုးများ၏စာပေမှာလည်း ကျောက်စာကဗ္ဗည်းတင်ထားခြင်းလည်းမရှိ စာပေစာအုပ်များလည်းထုတ်ဝေဖြန့်ဖြူးနိုင်ခြင်းလည်းမရှိလျှင် စာပေယဉ်ကျေးမှုသာမက လူမျိုးပါပျောက်ကွယ်သွားမှာ သေချာပေသည်။ ပျူလူမျိုးများပျောက်ကွယ်ခဲ့သော်လည်း ပျူစာပေကျန်ရစ်ခဲ့သေးသည်။

ရှမ်းလူမျိုးများမှာ စာပေယဉ်ကျေးမှုပျောက်ကွယ်ရုံတင်မက လူမျိုးပါပျောက်ကွယ်သွားပါက အလွန်ပင်ဝမ်းနည်းစရာ ဖြစ်နေပေတော့သည်။

သို့ဖြစ်ပါ၍ ဤမဂ္ဂဇင်းမှာရှမ်းစာပေနှင့်ယဉ်ကျေးမှုအသင်း(တောင်ကြီး)၏ ပထမဦးဆုံးထုတ်ဝေသည့်မဂ္ဂဇင်းဖြစ်သည့်အားလျော်စွာ ပြီးပြည့်စုံမည်မဟုတ်ပါ။ အားနည်းချက်၊ အခက်အခဲများကြားမှ ထုတ်ဝေအကောင်အထည် ဖော်ရသည့်အတွက် ချို့ယွင်းချက်များရှိပါက အနူးအညွတ်တောင်းပန်အပ်ပါသည်။

ဒေါက်တာစန်လွန်းမောင်

ဥက္ကဋ္ဌ

ရှမ်းစာပေနှင့်ယဉ်ကျေးမှုအသင်း

တောင်ကြီးမြို့

ebook is created by www.Shanyoma.org

ထွန်းလင်းတောက်ပသော အနာဂတ်ကြယ်ပွင့်တစ်ပွင့်

တိုင်းပြည်တစ်ပြည်၊လူမျိုးတစ်မျိုး၏ဖွံ့ဖြိုးတိုးတက်မှုသည်အနာဂတ် ၏ ကြယ်ပွင့်ကလေးများ ဖြစ်သော လူငယ် မောင်မယ်များ အပေါ်တွင်များစွာမူတည်ပါသည်။ လူငယ်များ၏ပညာရေးထူးချွန်မှု၊ မျိုးချစ်စိတ် ရင့်သန်မှုများသည် တိုင်းပြည်နှင့်လူမျိုး၏အရေးပါသော အခန်းကဏ္ဍဖြစ်သည်။ ယခုရှမ်းလူငယ်မောင်မယ်များ အားကျဖွယ် ရှမ်းအမျိုးသမီးငယ်တစ်ဦး၏ပညာရေးထူးချွန်မှုကို ဖော်ပြလိုပါသည်။

၁၉၉၈ ခုနှစ်အခြေခံပညာ အထက်တန်း စာမေးပွဲတွင် ရှမ်းပြည်နယ်တောင်ပိုင်း အမှတ်အများဆုံး ဆုနှင့်မြန်မာတစ်နိုင်ငံလုံး အဋ္ဌမဆင့်ဆုရ နန်းမားလိုင်းဆိုင် အကြောင်းကိုဖော်ပြလိုပါသည်။ 'နန်းမားလိုင်းဆိုင်'သည်ဖခင် ဦးစိုင်းတစ်ဆိုင်(ဗဟိုတရားရုံးချုပ်ရှေ့နေ) နှင့်မိခင် ဒေါ်နန်းဝိုးကိန် (အထက်တန်းပြဆရာမ/ငြိမ်း) တို့မှ ၂၅.၆.၈၁ တွင်ကျိုင်းတုံမြို့တွင်မွေးဖွားသည်။ မွေးချင်းသုံးယောက်အနက် ဒုတိယသမီးဖြစ်သည်။

နန်းမားလိုင်းဆိုင် သည် ၁၉၈၆ ခုနှစ်တွင်မိုးကုတ်မြို့ အ.လ.က(၁) ရှမ်းတောကျောင်းတွင် စတင်ပညာသင်ကြားခဲ့သည်။၁၉၉၃ ခုနှစ်တွင်တောင်ကြီးမြို့ အမှတ်(၄) အခြေခံပညာအထက်တန်းကျောင်း သို့ ပြောင်းရွှေ့ပညာသင်ကြားခဲ့သည်။ သူငယ်တန်းမှစ၍ အတန်းတိုင်းတွင် ထူးချွန်စွာဖြင့်ပထမဆုအမြဲတမ်းရခဲ့သည်။ ၁၉၉၈ ခုမတ်လတွင်ကျင်းပခဲ့သော အခြေခံပညာအထက်တန်း စာမေးပွဲတွင် ဘာသာစုံဂုဏ်ထူးဖြင့် အောင်မြင်ခဲ့သည်။သူမရရှိခဲ့သော အမှတ်များမှာ မြန်မာစာ (၇၇)မှတ်၊ အင်္ဂလိပ်စာ (၈၁) မှတ်၊ သင်္ချာ (၉၉) မှတ်၊ သိပ္ပံတွဲ (၉၈) မှတ်၊ လူမှုရေး (၈၀) မှတ် စုစုပေါင်း (၄၃၅) မှတ်ဖြစ်သည်။

နန်းမားလိုင်းဆိုင်သည် ၁၉၉၈ စက်တင်ဘာလ ၁၅ ရက်နေ့၌ကျင်းပသောပြည်ထောင်စုကြံ့ခိုင်ရေးနှင့်ဖွံ့ဖြိုးရေးအသင်း နှစ်ပတ်လည်အစည်းအဝေးပွဲကြီးတွင် ပြည်ထောင်စုကြံ့ခိုင်ရေးနှင့်ဖွံ့ဖြိုးရေးအသင်းကြီး၏ အထွေထွေအတွင်းရေးမှူး ဦးသန်းအောင်၏ ပညာရေးထူးချွန်ဆုကိုချီးမြှင့်ခြင်းခံခဲ့ရပါသည်။ ၁၉၉၈ နိုဝင်ဘာလ ၁၈ရက်နေ့တွင် မြန်မာနိုင်ငံပညာရေးကော်မတီ

မြန်မာနိုင်ငံပညာရေးကော်မတီဥက္ကဋ္ဌ
ဒုတိယဗိုလ်ချုပ်ကြီးခင်ညွန့်ထံမှ ဆုလက်ခံစဉ်

ဥက္ကဋ္ဌ နိုင်ငံတော်အေးချမ်းသာယာရေးနှင့် ဖွံ့ဖြိုးရေးကောင်စီအတွင်းရေးမှူး(၁) ဒုတိယဗိုလ်ချုပ်ကြီးခင်ညွန့်၏ ၁၉၉၇-၉၈ ခုနှစ် ပညာရည်ချွန်ဆုကို ချီးမြှင့်ခြင်းခံရသည်။ သူမ၏ရည်မှန်းချက်မှာ အထူးကုဆရာဝန်မကြီး အဖြစ်ဖြင့် ရှမ်းပြည်နယ်၏ အကျိုးသယ်ပိုးလိုခြင်းပင်ဖြစ်သည်။

'ရှမ်းလူငယ်မောင်မယ်များ နန်းမားလိုင်းဆိုင်ကဲ့သို့ပညာရောင်ဖြင့်လူမျိုးဂုဏ်ကို ဆောင်နိုင်ကြပါစေ။

အယ်ဒီတာတစ်ဦး

ebook is created by www.Shanyoma.org

ရှမ်းစာပေမဂ္ဂဇင်း(သို့) လိၵ်ႈသိုၼ်တႆးသို့

ရင့်ကျက်မှုအတွေ့အမြင်
တောင်းဆိုမှုကြောင့်အသက်ဝင်
ဆင်ခြင်သိမှုဖြစ်တည်ခြင်းက
တစ်ချက်ခြင်းခုတ်ဖြတ်သွားတဲ့
ကာလရဲ့ယန္တရားခါးချက်အောက်
သင်ဟာရှင်သန်လျက်ပါပဲလား

အသက်တွေရက်တွက်ကြည့်ရင်
မည်မျှရှည်စေသောပ်ဆိုတဲ့
ဇာတာထဲကအသက်တွေဟာ
လုံလောက်မှုမရှိတော့

ဖြတ်သန်းခဲ့တဲ့ဘဝကောင်းကင်
မြင်ခဲ့သမျှသင်ဟာလေ
အကြံ့ခိုင်ဆုံးပါပဲ

ပြောင်းလဲခြင်းနဲ့ကြုံခဲ့ရီး
တစ်ရက်ထည်းနဲ့မင်္ဂလိဖိုလ်ရောက်ဖို့မဖြစ်နိုင်
ရှန်းကန်ကြိုးစားလိုက်
ဖြတ်ကနဲကြည့်မှသိတဲ့ဉာဏ်စဉ်
မမြင်ရတဲ့လောကရဲ့အလင်း
သင်ဟာ...ပြန်လည်မွေးဖွားလာခဲ့ပြီ။

စဝ်ခွန်စိုင်း
၇.၁၁.၉၈

ebook is created by www.Shanyoma.org

ရိုးရာဓလေ့တို့ဈေးနေ့ .

မောတို့ဌာနေ တို့ရှမ်းပြည်ဖြစ်
မသွေမှတ်ဖွယ် သတ်မှတ်နယ်လိုက်
ဈေးဝယ်ဈေးရောင်း ဌာနေပြောင်း၍
ဝယ်ရောင်းကြပေ ပဝေရေးတွင်
မြင်တွေ့ဆုံလှျက် စဉ်မပျက်သည်
ငါးရက်စဉ်ရွှေ့တို့ဈေးနေ့။
တောင်ကြီးတောင်နှ် တလီရွှေညောင်
မမှားအောင်လျင် ညောင်ရွှေဝင်ပြီး
နောင်တွင်ဟဲဟိုး ထိုငါးမျိုးအား
လက်ထားပြီး မှတ်သားလွယ်ရာ
ရှေးအခါမှ ရွတ်ကါမှတ်ဆောင်
ဈေးတောင်-တောင်နှင့် ညောင်-ညောင် ဟဲ ဟုခေါ်ခဲ့ပြူ။

ဈေးနေ့ရောက်လျှင် တို့ဉယျာဉ်မှ
ကြိုတင်ခူးဆွတ် တောင်းဖြင့်သွတ်၍
ဟင်းညွန့်သီးနှံ ပဲပြောင်းဆန်နှင့်
ပန်းမန်-သစ်သီး ခြင်း-တောင်း-နှီးမှ
ထင်းမီး-သါးငါး ဆေးဝါး-ပိုးပင်
ထမင်းချဉ်နှင့် ကြွက်ကင်-ဂျီဆတ်
ဖွတ်-ပဒတ်စ ကွမ်းညှပ်-ကပ်ကြေး
တိုင်းရင်းဆေးတို့ လိုသေးမရှိ
ငပိ-ပဲပုပ် မုန့်ထုပ်လက်ဖက်
ဤနေ့ရက်တွင် ခေါင်းရွက်-ဘိုးလွယ်
ကါး-လှည့်သယ်၍ သားငယ်ရင်သွေး
ကိုယ်ဝယ်ထွေးပြီး ဈေးနေ့ရှိရာ
နယ်တကါသို့ လှည့်ကါသွားရောင်း
စဉ်မပြောင်းသည် ရှေ့ဟောင်းဓလေ့တို့ဈေးနေ့ ။

ရာပြည့် (တောင်ကြီး)

ebook is created by www.Shanyoma.org

လူ့ရွာသက်သေတည်စေသော်

(၁)
အလှဝေတဲ့
မြန်မာ့ရွှေကမ္ဘာ့ရွှေ
ပင်လုံမြေမှာမွေးဖွား
သားကောင်းတစ်ယောက်လေ.....။

(၂)
ပဒေသရာဇ်
အန္တယ်ဖြစ်ပေမယ့်
ပြည်သူတို့ရဲ့ဝေဒနာ
ရင်မှာထပ်တူစူးနစ်
ပြည်သူကိုချစ်ခဲ့သူ.....။

(၃)
သူချစ်တဲ့
ပြည်သူနဲ့ရဲဘော်
လက်တွဲခေါ်ဆင်နွှဲ
တိုက်ပွဲထဲမှာ
သူရဲကောင်းပီသစွာ.....။

(၄)
သီပေါလူထုတရားပွဲက
ပြည်သူ့တို့ရဲ့တစ်ခဲနက်ရင်ဖွင့်သံနဲ့
ဆန့်ကျင်ဘက်တို့ရဲ့ ဖုံးပစ်ပေါက်
ဖောက်ခွဲလိုက်သံဟာ
ရှမ်းတစ်ပြည်လုံးညံ့ခဲ့ပါပြီ.....။

(၅)
ပြည်သူသည်သာအခရာ
ပြည်သူသည်သာအဖ
ရပလအောင်လံ
ရှမ်းတောင်ယံမှာ တစ်လူလူလွင့်
ပွင့်သောပန်းတိုင်းမွှေးမြ
သွေးချင်းတို့ဘဝနဲ့လက်တွဲ
ပင်လုံ သည်အောင်ပွဲ
ပွန်ချောင်းမှာသွေးရဲခဲ့.....။

ebook is created by www.Shanyoma.org

(၆)

အလှရွှေအလှရွှေ

ဒဿနရွှေမို့

အနေရဲအသေရဲခဲ့

ထူးကဲမြင့်မြတ်သူ

အို - ဘ၀ ဘ၀ တို့ရဲ့

သရဖူငဲ့.....။

(၇)

မြန်မာ့ပြည်သူ

ဘယ်သူဖြစ်ဖြစ်

ရှမ်းပြည်ကိုချစ်သူ

နိုင်ငံကိုချစ်သူ

ပြည်သူကိုချစ်သူနဲ့

ပြည်သူတို့အားလုံး

ကြိမ်မီးအုံးမို့ .....။

(၈)

ညွှတ်ရုံးပဏ္ဏာ

ရုံးစုကာလျှင်၊ ဂါရ၀မှု

အစဉ်ပြုသည်

လူ့ရွာသက်သေတည်စေသော၀.....။

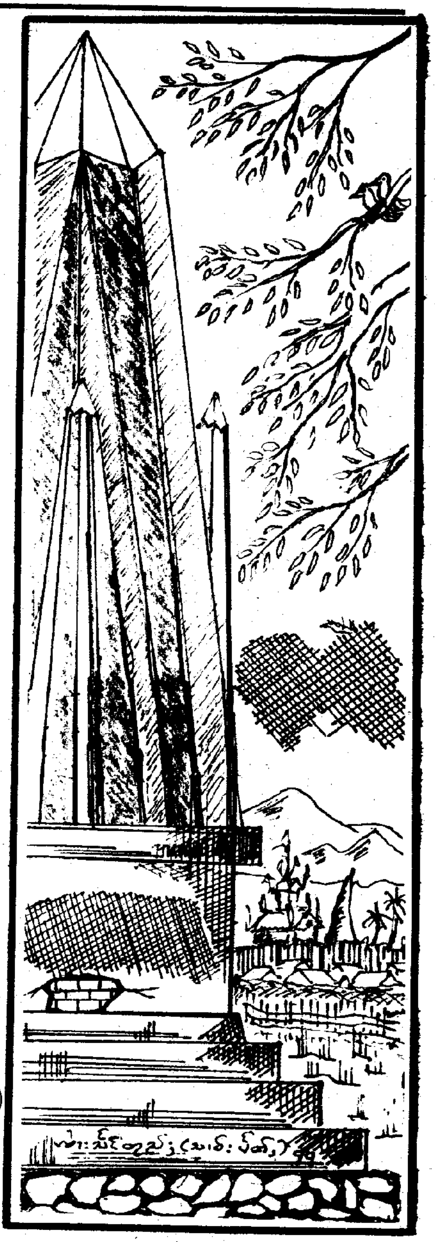

(၄-၆-၉၈) ရက်နေ့ကကွယ်လွန်ခဲ့သော ဦးလေးဦးခွန်ထီးသို့

သာဒိုးကျော်(ရှမ်းပြည်)

ရပလ = ရှမ်းပြည်လွတ်မြောက်ရေးအဖွဲ့ ၊ (ပင်လုံစာချုပ်ကိုချုပ်ဆိုခဲ့ကြသည့် ၊ ဦးတင်ဧ (ရှမ်းပြည်) ၊ ဦးခွန်စော (ပင်းတယ) ၊ ဦးခွန်ထီး တို့တည်ထောင်ခဲ့သော အဖွဲ့)

ebook is created by www.Shanyoma.org

။

သမိုင်းတင်ဇာနည်တစ်ဦး

တင်ဆေ(ရှမ်းပြည်)ရယ်လို့
အစဉ်မွေးလျှမ်းကြည်ခဲ့သည်
ဇာနည်ဘွားပီပီပါပဲ
ရဲရဲပြောင်ကလောင်လက်နက်ဟာဖြင့်
ခါးသွားထက်များစွာသာလွန်
ချွန်ပါပေ့ဆရာစွမ်းပကား ။

'အလင်းရောင်စာကြည့်အသင်း'တဲ့
အမှောင်ခွင်းကာဉာဏ်ရောင်လင်းစေဖို့
ရှမ်းပြည်နယ်လူထုအတွင်းမှာလ
ဦးဆောင်ရင်းကဆရာတည်ထောင်
ညောင်ရွှေနှင့်နောင်အင်းလေးအပြီး
တောင်ကြီးပြန့်ပွား။

ပဒေသရာဇ်စနစ်တိုက်ဖျက်ရေးဟာမို့
နယ်ချဲ့စနက်ကိုလည်းမမှုသေးပါဘု
ဖက်ဆစ်ဂျပန်ပုတွေ မောင်းထုတ်ဖို့ကိုပါ
စည်းရုံးမှုတွေတွင်တွင်လုပ်တဲ့ဆရာ
ပြည်နယ်တစ်ခွင်မှာပြုံပြုံစင်အောင်နော်ဗျာ
ခြေလျင်ခရီးတွေသာအပြီးနှင်လို့မဆုံးဘဲ
စက်ဘီးကိုလည်းတစ်လှည့်ကုန်းကာနင်းခဲ့ရပြန်
ထမင်းဆိုတာနပ်မမှန် ရက်ချန်စားရသော်လည်း
နင်းပြားတွေအတွက်ဖွဲ့သန်သန်ထားခဲ့ပေါ့
'ထလော့၊ နိုးကြားလော့၊ တိုက်ပွဲဝင်ကြလော့ .....

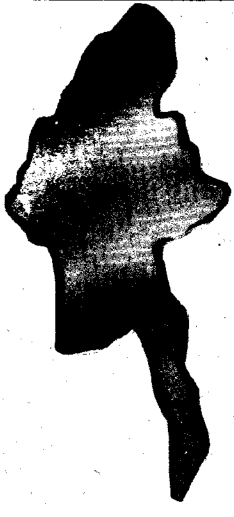

ebook is created by www.Shanyoma.org

နွဲလိုက်ကြလော့တော်ယှန်ရေး
သွေးလိုက်ကြလော့ခါးတဖွေးဖွေး
သွေးစည်းကြလော့ အို ... ပြည်သူအများ'တဲ့
ကြားလိုက်ရတဲ့အချိန်မှာ နားထင်ထက်ပွား
သွေးများလှိုက်ဆူပွက် ။

ပြည်သူ့ရှေ့ဆောင်ဆရာကြီးရေ
သံသရာခရီးကိုနှုတ်မဆက်ဘဲ
ရုတ်တရက်ထွက်ခွာသွားပြီဆိုတော့ကာ
ပင်လုံစာချုပ်လက်မှတ်ထိုးခဲ့တဲ့သမိုင်းရယ်...
မြန်မာစာပါမောက္ခဆိုတဲ့ဆရာသခင်ဂိုဏ်းရယ်...
မြန်မာစာအဖွဲ့ဝင်ရာထူးအကျေဂုဏ်လှိုင်းကြီးရယ်...
နိုင်ငံတော်ကောင်စီဝင်ဆိုတဲ့ထီးကျိုင်းအသစ်ရယ်...
ချစ်ဇနီး သမီးနဲ့တပြည့်အသိုင်းအဝိုင်းတွေရယ်...
အကုန်းအခက်စုံအခိုင်ခိုင်ဖြာဝေတဲ့ ဘဝသစ်ပင်တံတိုင်းကို
အပိုင်းအဆက်ပုံ အပြိုင်ပြိုင်ချိုးနှက်ချန်ရစ်ထားခဲ့ပြီလား
လွမ်းမျက်ရည်မိုးတဖြိုင်ဖြိုင်နဲ့ မတားသာတော့ပြီတစ်ခါ
ဘုရားရှင်ဘဂဝါသော်မှ မလွန်ဆန်သာတဲ့ဓမ္မတာတရားမို့
သင်္ခါရာမရဏတံခါးပေါက်ကိုသာ ဆရာနော်ကွယ်...
ဖြတ်ကျော်ကာသွားနှင့်တော့လေး...ရယ်လို့
(ကျွန်တော်တို့တစ်တွေမှာဗျာ..)ဆွေးငိုနှုတ်ဆက် ။ ။

ဒေါက်တာအောင်ကျော်
၁၆.၁၀.၉၅၊ ည ၁၀း၅၄ နာရီ၊

ကွယ်လွန်သူဦးတင်ဧ(ရှမ်းပြည်)အတွက်အမှတ်တရ
၁၆.၁၀.၉၅ ညနေ(၅)နာရီတွင်ကွယ်လွန်သည်၊

ebook is created by www.Shanyoma.org

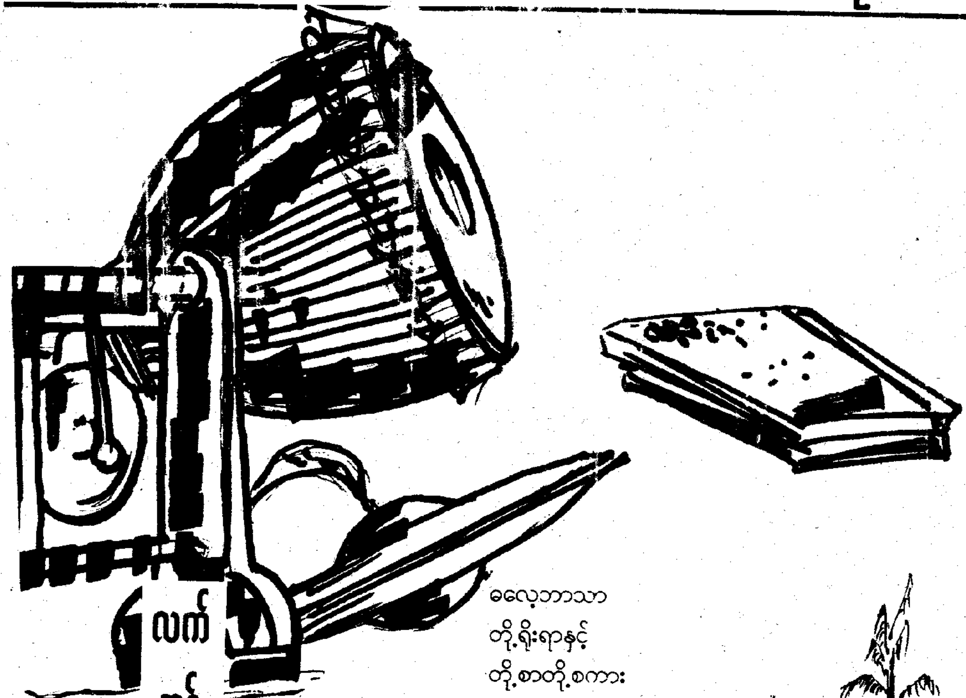

လက်ဆင့်ကမ်းလို့ ထိန်းစို့လေ

ဓလေ့ဘာသာ
တို့ရိုးရာနှင့်
တို့စာတို့စကား
တို့လေးထားမှ
တို့မျှားလူမျိုး
ဂုဏ်မညှိုးဖို့
တန်ဖိုးထားခါ
ထိန်းသိမ်းပါမှ
ကမ္ဘာတစ်ဝှမ်း
တို့ကိုရှမ်းဟု
မှတ်တမ်းပြုမည်
အသိကြည့်၍
တို့သည် သည်ထက်
တို့မျိုးတွက်ကို
တိုးလျက်ခါခါ
ကြိုးစားပါမှ
တော်ချေကြပေ့
ထိမ်းကြပါလေ တို့အမွေ။

'မောင်ယုဝ'

ebook is created by www.Shanyoma.org

ဤခရီး ဤလမ်းကိုလွန်ခဲ့သော (၂)နှစ်ကျော်ကလာခဲ့ဘူးသည်။ ဆိုးလိုက်သည့်လမ်းဖြစ်သည်။ မိုးသည်းထန်သည့်ဇူလိုင်လဖြစ်သဖြင့်ပိုဆိုးသည်။ ချိုင့်တွေ၊ ချွက်တွေ၊ ဂျက်တွေကိုရုန်းပြီးသွားနေရသော ဗင်(Van)ကားလေး သည်ပင် သနားစရာ ကောင်းတော့သည်။လားရှိုး မန္တလေး လမ်းဖြစ်သည်။

ယခုနှစ်လမ်းကတော့ဖြူးနေပြီ။ ဈေးကွက်စီးပွါးရေးကိုဖော်ဆောင်သော နိုင်ငံတော်အစိုးရအကျိုးကျေးဇူးပင်ဖြစ်မည်။ခရီးသည်များငြီးညူသံ မကြားရတော့ပါ။ကားသမားများလည်း ရွှင်ရွှင်ပြပြ ဖြစ်နေသည်။ မှန်လုံကားအငယ်ကလေးသည် ခရီးသည်တစ်ဆယ့်လေး ယောက်ဆံ့သည်။ လက်မှတ် ကိုကြို တင်မမှာထားရ သဖြင့် အဖော်နှင့် တစ်ခုံခြားထိုင်ရသည်။မိမိဘေးခရီးသည်ကိုကြည့်လိုက်လျှင် သားအမိနှစ်ယောက်ဟုထင်ရ သည်။အမေဖြစ်သူကကျမထက်အ ရွယ်နဲ နဲကြီးပြီး သမီးကတော့ဆယ်တန်းကျောင်းသူ အရွယ်ဟု ထင်ရသည်။

စင့်အင်စစ်ဆေးရေး ဂိတ်ရောက်လျှင်အစစ်ဆေး ခံရသဖြင့်နာရီဝက်မကကြာသွားသည်။ထိုအခါမိမိနံဘေးမှခရီးသည်နှင့်စကား လက်ဆုံကျမိသည်။တောင်ကြီးကိုပြန်ကြမည်ဆိုသဖြင့်တမြို့တည်း သားမှန်းသိရသည်။ မိန်းမများပီပီစပ်စပ်စုစုမေး ကြပြန်တော့ကျမတို့သိသော၊ ပြည်သူ အများ က သိသော ရှမ်းပညာရှင်တစ်ဦး၏ သမီးနှင့်မြေးဖြစ်နေပါသည်။ ရှမ်းစာပေတိုးတက်ပြန့်ပွားရေးကို ဦးဆောင်ဦး ရွက်ပြုခဲ့သူဆရာကြီး တစ်ဦး၏သမီးဖြစ်သဖြင့် ကျမကလည်း ဝမ်းသာအားရဖြင့် ရှမ်းဘာသာဖြင့်ဆရာကြီး အကြောင်းကိုမေးမြန်းမိတော့သည်။ထိုအခါ အမေဖြစ်သူကခေါင်းငြိမ့်၊ ခေါင်းခါရိုးတိုးဝါးတားသာပြန်ပြောနိုင်ပါသည်။သမီးဖြစ်သူကတော့လုံးဝနားလည်မည့်ပုံမပေါ်ပါ။

ကျမကလည်းအားတုံ့အားနာ တအံ့တသြဖြင့်ရှမ်းစကား နားမ လည်ဘူး လားဖြင့်မေးမိသည်။အမေဖြစ်သူကနားလည်ပြီးပြန်မပြောတတ်ကြောင်း ၊သမီးဖြစ်သူအတော့လုံးဝနားမလည်။ပြန်လည်းမပြောတတ်ကြောင်းကျမဝမ်းနည်းစွာဖြင့်သိလိုက်ရပါသည်။ (Mother Language)ဆိုသည့်အင်္ဂလိပ်ဝေါဟာရ တစ်ခုကကျမ၏ ဦး နှောက်ထဲတွင်ဝင်လာပါသည်။မိခင်ဘာသာစကားဟုပြန် ဆိုနိုင်မည်ဖြစ်သည်။ မိမိ၏မိခင်ဘာသာစကားကိုမိမိကမသိမတတ်လျှင်မထိန်းသိမ်းလျှင် တခြားဘာသာလူမျိုးများက လေးစားထိန်းသိမ်းပေးပါမည်လောဆို သည့်မေးခွန်းကိုတော့အားနာသဖြင့်မမေးဖြစ်တော့ပါ။အမေဖြစ်သူပြောစကားအရသမီးဖြစ်သူသည်အခြေခံပညာအထက်တန်းကိုဂုဏ်ထူးလေးဘာသာဖြင့် အောင်မြင်ထားကြောင်း၊တက္ကသိုလ် မတက်ရသေးသဖြင့်အင်္ဂလိပ်စာ၊ တရုတ်စာသင်နေကြောင်း ၊ အင်္ဂလိပ်စာအထူးကျွမ်းကျင်ပြီးတရုတ်စာကိုတော့ခြောက်တန်းစာသင်နေကြောင်း ဂျပန်စာပါဆက်သင်မည်ဖြစ်ကြောင်းစသည်ဖြင့်နားထဲသို့လျှံကျစေသည်။ ဤမျှတော်သောကျမတို့၏ရှမ်းမလေးသည်ရှမ်းစာမပြောနှင့်ရှမ်းစကားပင်နားမလည်မပြောတတ်သဖြင့်သူတို့၏အဖိုးအမည်ကိုထုတ်ဖော်မပြောသင့်တော့ဟုကျမကဆိုချင်ပါတော့သည်။

နောက်တစ်နေ့တောင်ကြီးကို အ

ebook is created by www.Shanyoma.org

တက်အေးသာယာတွင်ကားပြောင်းမစီး ချင်သဖြင့်ဆယ့်လေးယောက်စီးမှန် လုံငယ်လက်မှတ်ကို ဝယ် ဖြစ်သည်။ ကြိုတင်(Booking)မလုပ်ထား ဖြင့် ကျမကျသောထိုင်ခုံသည်ကြား ခုံဖြစ် ပြီးနောက်မှီလည်းပြုတ်ကျမ တတ်နောက်လှန် နေပါသည်။ဤမျှ ဝေးသောခရီးကိုမည်သို့ထိုင်ထိုင် မ သက်သာနိုင်သောထိုင်ခုံမို့ကျမတော် တော်စိတ်ညစ်သွားရသည်။တန် ရာတန်ဖိုးယူပြီးမိမိကားကိုမပြုမ ပြင်ဘဲဖြစ်သလိုတင်နေသောကားသ မားကိုတော်တော်မကျေမနပ်ဖြစ်ကာရှမ်း ဘာသာဖြင့်ရွတ်ဆိုမိတော့သည်။ဤ တွင်ကျမမျှော်လင့်သောမှတ်ဆိတ်မွေး ပရပွနှင့်အိန္ဒိယအမျိုးသားတစ် ယောက်ကရှမ်းဘာသာဖြင့် "အမ ကြီးထိုင် လို့မရရင်ကျွန်တော် နေရာ လဲပေးမယ်။ကျွန်တော်က ယောကျ်ား ဆိုတော့ ဘယ်လိုထိုင်ထိုင်ရတယ်" ဟုပြောလာတော့သည်။ကျမကလည်း အားနာသဖြင့်ကိစ္စ မရှိကြောင်းပြော ပြီးမိမိနေ ရာမှာသာထိုင်လိုက် လာပါသည်။သာစည်ရောက်တော့ ဒုတိယလိုင်းမှလူတစ်ဦးက ဆင်းသွား သဖြင့်ထိုနေရာ သို့ပြောင်းထိုင် လိုက် သည်။

ဤတွင်တလမ်းလုံးအိပ်ပျော် လာသောတရုတ်အမျိုးသမီးနှင့်ဘေး ချင်းကပ်ရပ်ထိုင်ရ တော့သည်။အောင် ဘန်းရောက်တော့ယင်းအမျိုးသမီး သည်ပန်းမုံလာများ၊ဂေါ်ဖီထုပ် များ ဝယ်လာသဖြင့်ဈေးမေးကြည့်မိသည်။ ဤတွင်လည်းတလမ်းလုံးမြန်မာစကား မပီမသ၊တရုတ်စကားသာပြောလာ သောတရုတ်အမျိုးသမီးသည်လည်း တ ရုတ်သံဝဲဝဲရှမ်းစကားဖြင့်ဖြေကြား လာတော့သည်။ကျမလည်းဒုတိယအ ကြိမ်အံ့ဩမိပြန်သည်။စကားပြော ရင်းတရုတ်အမျိုးသမီးသည်မပီသ သည့်ကလွဲ၍ရှမ်းစကားကိုရေရေ လည်လည်ပြောတတ်ကြောင်းသိလာ သည်။ကျမသည်အိန္ဒိယအမျိုးသား၊ တရုတ်အမျိုးသမီးတို့နှင့်တလမ်း လုံးရှမ်းဘာသာစကားဖြင့်စကားလက် ဆုံကျလာတော့သည်။

အိမ်ပြန်ရောက်လျှင်ကျမ၏ခ ရီးလမ်းကိုပြန်လည်သုံးသပ်ကြည့် တော့ကျမကြုံတွေ့ရသောအဖြစ်အ ပျက်များကိုရှမ်းလူမျိုးများအား ပြန် လည်တင်ပြလိုသောဆန္ဒဖြစ်လာသည်။ မိမိတို့၏အမိရှမ်းပြည်နယ်မှာမွေးဖွား ပြီးရှမ်းလူမျိုးမိဘမှပေါက်ဖွားလာပါလျက် နှင့်မိမိ၏မိခင်ဘာသာစကားကို မပြော တတ်သောမိမိတို့ရှမ်းလူမျိုးနှင့်ဤမြေ မှမွေးဖွားသူဖြစ်ချင်မှဖြစ်မည်ဖြစ်သောလူ မျိုးခြားများကမိမိတို့ရှမ်းဘာသာစ ကားကိုကောင်းစွာပြောတတ်သူတို့ ကိုနှိုင်းယှဉ်စဉ်းစားမိသည်။ဝမ်း နည်းရမည်လား၊ရှက်စရာကောင်း သည်ဟုမြင်ရမည်လား၊နှစ်ခုစလုံး များလားဟုကျမ မဝေခွဲတတ်တော့ပါ။

ကျမတို့ရှမ်းပြည်နယ်မြို့ကြီး ၊ မြို့ ငယ်အသီးသီးကိုလေ့လာကြည့်လျှင် တရုတ်ဘာသာသင်ကျောင်းများကို အနည်းအများနှင့်အများတွေ့မြင်နိုင် မည်ဖြစ်သည်။မိုးမလင်းမီပင်တရုတ် ကလေးများသည်တရုတ်ကျောင်းကို အသီးသီးသွားကြပြီဖြစ်သည်။(၈)နာရီ ထိုးမှ တရုတ် ကျောင်းဆင်းပြီး အစိုးရ ကျောင်း ဝင်ကြသည်။ထိုသို့မိဘရော ကလေးပါ မိမိ မိခင်ဘာသာစာ၊ စကားကိုအလေးထားသင်ယူကြ သဖြင့် ကမ္ဘာပေါ် တွင်တရုတ်တန်း မရှိသောမြို့ကြီးများမ ရှိသလောက် ဖြစ်နေခြင်းဖြစ်သည်။

ကျမတို့ရှမ်းကလေးများ သည် မိမိ မိခင်ဘာသာစကား၊စာ သင်ယူရ ကောင်းမှန်းသိရှိသောသူ အလွန် နည်းပါးသည်၊အထူးသဖြင့် တောင် ကြီးမြို့ပေါ်ရှိရှမ်းကလေးများ သည် ရှမ်း စကားတတ်သူအလွန်နည်း ပါးသည်၊ စာတတ်သူမှာအလွန်ပင်မ ရှိသ လောက်ရှားပါးသည်။ ဤချို့ယွင်း ချက်သည်မိဘများအပေါ်အလွန်မူ တည်သည်ဟုကျမထင်မြင်ယူဆမိပါ သည်။မိဘများကသာမိမိသားသမီး များကိုမိမိတို့ဘာသာစကားကိုအ လေးထား သင်ကြားလေ့ကျင့်ပေးပါက ဤကဲ့သို့ဖြစ်နေမည်မဟုတ်ပါ။အလေး ထားရမည့်ကိစ္စမဟုတ်ပါဆိုပြီးပစ္စ လက်ခတ်ထားထားပါကနောင်နှစ် ပေါင်းရာချီလာလျှင်ရှမ်းလူမျိုးဟူသည်

ebook is created by www.Shanyoma.org

သမိုင်းစာအုပ်များထဲတွင်သာတွေ့ရှိနိုင်မည်ဖြစ်ပြီးပြင်ပတွင်ပျောက်ကွယ်သွားမည်ဖြစ်သည်။

ကိုယ့်ပေါင်ကိုကိုယ်လှန် ထောင်းသောအဖြစ်အပျက်တစ်ခု တင် ပြလိုသည်။တောင်ကြီးမြို့သည်ရှမ်း ပြည်နယ်မြို့တော်ဖြစ်သည့်အား လျော် စွာ နိုင်ငံတော်အကြီးအကဲများ၊နိုင်ငံခြားဧည့်သည်တော်များမကြာခဏ လာရောက်လည်ပတ်လေ့ရှိသည်။ဧည့်သည်တော်များလာလျှင်ရှမ်းစာပေနှင့်ယဉ်ကျေးမှုမှလူငယ်မောင်မယ်များကအများအားဖြင့်သွားရောက်ကြိုဆိုရသည်။တခါနိုင်ငံတော်အကြီးအကဲတစ်ဦး၏ကတော်ဖြစ်သူရှမ်းအမျိုးသမီးတစ်ဦးကရှမ်းစကားဖြင့်နှုတ်ဆက်ရာတွင်သွားရောက်ကြိုဆိုသောလူငယ်မောင်မယ်များ က မိမိတို့ဘာသာစကားဖြင့်ပြန်ပြီးဂါရဝမပြုနိုင်ခြင်းသည်အလွန်ရှက်ဖွယ်ကောင်းတော့သည်။ထို့ကြောင့်လူငယ်မောင်မယ်များကိုရှမ်းစကား ပြောလေ့ကျင့်ကြရန်အမှုဆောင်လူကြီးများကအခါအားလျော်စွာတိုက်တွန်းကြခြင်းဖြစ်သည်။

နွေရာသီကျောင်းပိတ်ချိန် တွင် ရှမ်းစာပေနှင့်ယဉ်ကျေးမှုအသင်း ကြီးမှ ရှမ်းစာ၊ရှမ်းစကားသင်တန်း များ သင်ကြားပို့ချပေးလျက်ရှိသည်။ တချို့နှစ်များတွင်အားတက်ဖွယ်အများအပြားလာတက်ကြသော်လည်း ၊ တချို့နှစ်များတွင်အားလျော့ဖွယ်အလွန်နည်းပါးသည်။အသင်းကြီးတွင်ရှမ်းစာ ၊ ရှမ်းစကားသင်ကြားပေးသောဆရာတစ်ဦးအမြဲတမ်းရှိနေပါသည်။ကျောင်းပိတ်ရက်ရှည်မဟုတ်သော်လည်းမနက်ပိုင်း ၊ ညနေပိုင်းသင်တန်းများစဖွင့်ပြီးသင်ကြားပေးလျက်ရှိပါသည်။ထို့ကြောင့်မိဘများသည်မိမိတို့သားသမီးများကိုတခြားဘာသာရပ်များတွင်ထူးချွန်တတ်ကျွမ်းအောင်သင်ကြားခိုင်းသလိုမိမိတို့၏“မိခင်ဘာသာစကား”ကိုလည်းတတ်ကျွမ်းအောင်တိုက်တွန်းသင့်ကြောင်းနှင့်လူငယ်မောင်မယ်များကိုယ်တိုင်လည်းမိမိတို့အသိစိတ်ဓါတ်ဖြင့်အလေးထားသင်ကြားသင့်ကြောင်းရေးသားတင်ပြလိုက်ပါသည်။

နန်းရွှေလီ(I.C)

ၶတ်းၸႂ်

လၢတ်ႈၵႂၢမ်းတႃးၵႂၢမ်းငလႈယု့ၵႃ၊ – ၵွပ်ႈၵႂၢမ်းပီၼ်တႃး

သွၼ်ႉၵၢၼ်းလိၵ်ႈတႃးၵႂၢမ်းငလႈယု့ၵႃ၊– ။

ၼင်ႈၼူဝ်းတႃးငလႈယု့ၵႃ၊– ။

ၼင်,ႁူဝ်လိၵ်ႈလၢႆးငလႈၽိုင်ႈငငႈတႃးၵႂၢမ်းတေႁူဝ်ႈႁိူင်း

ယိုၼ်းယၢဝ်းၼႄႈၼၼ့်မီးပုၼ်ႈၽွၼ်းၼိူဝ်ႁူၼ်းတႃးၵႂၢမ်း

ႁူႈၵေႃႇၼ်ႁူႉလႆႈႁူႉပွင်,ၵၼ်သေၵမ်း

ebook is created by www.Shanyoma.org

ညောင်ရွှေမြို့ကျက်သရေဆောင် ရတနာမာရ်အောင်

ကပ်ကျော်ဘုရား။ ။ရှမ်းပြည်တောင်ပိုင်း၊ အင်းလေးဒေသသည် တောတောင်ရေမြေသဘာဝ အလှပြည့်စုံ ကြွယ်ဝ၍ကျော်ကြားပါသည်။ ထိုအင်းလေး ကန်နမ့်ဟူးရွာတွင်တည်ရှိသော ဖောင်တော်ဦးကျောင်း တော်သို့ မြန်မာပြည်တစ်လွှားမှ၊ ကမ္ဘာအရပ်ရပ်မှ ကမ္ဘာလှည့်ခရီးသည်များယုံ့အဟိုလာရောက်ကြရသောကြောင့် ပိုမိုကျော်ကြား ထင်ရှားရပြန်သည်။ အင်းလေး ဖောင်တော်ဦးဘုရားသို့သွားကြမည်ဆိုပါက ညောင်ရွှေမြို့ မှတစ်ဆင့်မော်တော်များဖြင့် အင်းလေးရေပြင်ကို ဖြတ်ကာသွားကြရစမြဲပါ။ ညောင်ရွှေမြို့သို့ကားဖြင့်ဝင် ရောက်လေလျှင်မြို့ကျက်သရေဆောင်ရတနာမာရ်အောင် စေတီတော် မြတ်ကြီးကိုရွှေရောင်တဝင်းဝင်းဖြင့် ကြည်ညို ဘွယ်ရာအဝေးမှပင်ဖူးမြင်နိုင်ကြပေသည်။ ပမာအားဖြင့် ရန်ကုန်မြို့ကြီးသို့ ကုန်းလမ်းရေလမ်းလေကြောင်းလမ်း- မည်သို့သောခရီးလမ်းမှသွားရောက်သည်ဖြစ်စေရန်ကုန်မြို့ သို့ဝင်လုနီးလျှင် ဝင်းမှည့်နေသောရွှေတောင်ထွတ်ကြီး အလား ရွှေတိဂုံစေတီတော်မြတ်ကြီးအား စိတ်ကြည်နူးဘွယ် ဖူးမြင်ကြရသကဲ့သို့ပင်တည်း။

ညောင်ရွှေမြို့အရောက်ကားပေါ်မှဆင်းလျှင် မော်တော်ဆိပ်မှတစ်ဆင့် ဖောင်တော်ဦးဘုရားသို့ ဆက်သွားလိုက်ကြပါသည်၊ အင်းလေးမှ ပြန်လာသော အခါတွင်လည်း ကားပေါ်သို့တက်ကာ လိုရာခရီးဆက် ပြီးသွားကြသည်၊ ရတနာမာရ်အောင်စေတီတော် ကြီးကိုဝင်ရောက်ဖူးမြော်ရန်မည်သူမှသတိမရတတ်ကြပေ။ ရန်ကုန်မြို့လယ်ရှိဆူးလေစေတီကိုပတ်၍ကားများ ဖြတ်မောင်းကြသည်။ လူများကပ်လျှောက်သွားကြသည်၊ ဘုရားဝင်ဖူးသူနည်းပါးသကဲ့သို့ပင် ညောင်ရွှေမြို့ ရတနာ မာရ်အောင်ဘုရားကိုလည်း အင်းလေးသို့သွားရာ ကမ်းနဖူး ပေါ်တွင်တည်ရှိပြီးအနီးကပ်ရောက်ရှိကြပါလျက် ဖြတ်ကျော် ၍သာသွားတတ်ကြပါသည်။ ထို့ကြောင့်တောင်ပိုင်း ရှမ်းပြည်နယ်၏ ကပ်ကျော်ဘုရားဟုဆိုရသော်မှား အံ့မထင်ပါ။

မူလတည်ထားကုသိုလ်ရှင်များ။ ။ဤရတနာမာရ် အောင်စေတီတော်ကြီးကိုတည်ထားကိုးကွယ်ခဲ့သူမှာ ၂၉ဆက်မြောက် ညောင်ရွှေစော်ဘွားကြီး ဆာစဝ်မောင် ဖြစ်ပါသည်။ ပြည်ထောင်စုမြန်မာနိုင်ငံတော်၏ ပထမ ဆုံးသမ္မတဖြစ်ခဲ့သူ ၃၀ဆက်မြောက် ညောင်ရွှေစော်ဘွားကြီး စဝ်ရွှေသိုက်၏ဖခမည်းတော်တည်း။ ဘုရားဒါယကာကြီး ဆာစဝ်မောင်ကိုကောဇာသက္ကရာဇ် ၁၂၀၉ ခုနှစ်နှောင်း တန်ခူးလဆန်း(၁၅)ရက်၊ လပြည့်တနင်္ဂနွေနေ့တွင် ခမည်းတော်စောသုဒေဝနှင့်မယ်တော်စောနန်းဆင့်တို့မှ ဖွားမြင်ခဲ့သောအတိဇာတသားလှရတနာဖြစ်၏။ မြန်မာ နိုင်ငံကုန်းဘောင်မင်းဆက်-၁၀-ဆက်မြောက်၊ မင်းတုန်း မင်းတရားကြီးနှင့်မြောက်နန်းမတော်မိဖုရားကြီးတို့က သားရင်းတမျှအထူးချစ်ကြည်မြှောက်စားအားကိုးခြင်းခံရသော မန်းနေပြည်တော်၊ ရတနာပုံနန်းတွင်းဝယ်ကြီးပြင်းလာရ သည့်ကိတ္တိမသားတော်တစ်ပါးလည်းဖြစ်ပါသည်။

၁၂၂၇ ခုနှစ်တွင် ခမည်းတော် မင်းတုန်းမင်း တရားကြီးက "ကမ္ဘောဇရဋ္ဌမဟာဝံသ-သီရိပဝရသုဓမ္မ

ebook is created by www.Shanyoma.org

ရာဇာ" ဟူသော ဘွဲ့ထူးနှင့်တစ်ကွ ၂၉-ဆက်မြောက် ညောင် ရွှေစော်ဘွားအရိုက်အရာကို အပ်နှင်းချီးမြှင့်ခြင်းခံခဲ့ရသည်။ ညောင်ရွှေစော်ဘွားကြီး ဖြစ်တော်မူသည်နှင့်-

၁။ ရတနာမာဂ်အောင်စေတီတော်အုတ်မြစ်ချခြင်း။

၂။ ရွှေတောင်ငူဦးစေတီတော်ပြုပြင်မွမ်းမံခြင်း။

၃။ ဟော်နန်းဝင်းအင်္ဂါထောင့်၌အတုမရှိ ၂၈-ဆူစံကျောင်းတော်ဆောက်လုပ်ခြင်း။

၄။ ကိုးခန်းဇရပ်ကြီးဆောက်လုပ်ခြင်း။

တည်းဟူသောကုသိုလ်တော်(၄)ရပ်ကို တစ်ပြိုင်နက်စီမံ ဆောင်ရွက်တော်မူခဲ့သည်။ သက္ကရာဇ်အားဖြင့် ၁၂၃၁-ခုနှစ်ဖြစ်၍၊ "အောင်ကိန်းစဦး-မာရ်အောင်မှူး" ဟုစာချိုးမှတ်သားခဲ့ကြပါသည်။

စေတီတော်ကြီးအားတည်ထားရာတွင် စော်ဘွားကြီး၏ လမ်းပြဦးဆောင်မှုကြောင့် မြို့စား၊ နယ်စား၊ ဟိန်၊ ထမုန်၊ သူကြီး တို့နှင့်တစ်ကွနယ်သူနယ်သားများတို့က အားတက်ရွှင်လန်းပါဝင်လှူဒါန်းခဲ့ကြသည်။ သို့ဖြစ်ပါ၍ ရတနာမာရ်အောင် စေတီတော်မြတ်ကြီးကား မင်းနှင့်ပြည်သူ၊ ပြည်သူနှင့်မင်းချစ်ကြည်ရင်းနှီးမှု၊ ပူးပေါင်း ဆောင်ရွက်မှုကိုသက်သေပြဖော်ညွှန်းနေသော မေတ္တာမော်ကွန်း စေတီတော်မြတ်ကြီးဖြစ်ပါပေသည်။ ၁၂၃၈ ခုနှစ်တွင် ကောင်းမှုတော်များပြီးစီးအောင်မြင်သဖြင့်-

၁။ ရတနာမာရ်အောင်စေတီတော်မြတ်ကြီး။

၂။ ရွှေတောင်ငူဦးစေတီတော်မြတ်ကြီး။

၃။ အတုမရှိ ၂၈-ဆူ စံကျောင်းတော်ကြီး တို့အား ထီးတော်အထွဋ်တင်လှူ၍ ဗုဒ္ဓါဘိသေကအနေကဇာတင်၊ အလှူမင်္ဂလာသဘင်ဆင်ယင်ကျင်းပခဲ့ပါသည်။ ထိုအလှူပွဲတော်တွင် စော်ဘွားကြီးဆာစောမောင်၏ သက်စေ့ရဟန်းလောင်း၊ ရှင်လောင်းများကို ပဗ္ဗဇ္ဇာဘိသေသနဒါယဒ မင်္ဂလာဖြင့်ချီးမြှောက်တော်မူခြင်း၊ သံဃာတော် အပါးတစ်ထောင်ကျော်တို့အားသံဃိတ ဒါနလှူဘွယ် အမျိုးမျိုး တို့ကို ဆက်ကပ်လှူဒါန်းခြင်း၊ အရပ်ရပ်မှရောက်လာကြကုန်သော ပရိသတ်တို့အား အယုတ်,အလတ်,အမြတ် မရွေး စတုဒိသာကျွေးမွေးခြင်း အစရှိကုန်သော ဒါနမင်္ဂလာ အလှူတော်ပွဲကြီးကိုခြိမ့်သဲကြီးကျယ်လှစွာ ဆင်နွဲလှူဒါန်းခဲ့ပါသည်။ ရတနာမာရ်အောင်စေတီတော်မြတ်ကြီး သဏ္ဌာန်တော်စုံတင့်၍ပေါ်ပွင့်တော်မူရာ ၁၂၃၈-ခုနှစ်ကို "အောင်ခန်းစုံရင့်မာရ်အောင်ဖွင့်" ဟူ၍စာချိုးမှတ်သားခဲ့ကြသည်။

မှတ်ဖွယ်စုံညီမြတ်စေတီ။ ။ဘုရားဒါယကာကြီး ဆာစဝ်မောင်သည်ရတနာမာရ်အောင်စေတီတော်မြတ်ကြီးအား အထူးထူးသောရတနာမျိုးစုံတို့ကိုလှူဒါန်းခဲ့ရာတွင် အထူးအားဖြင့်မိမိအားဖခမည်းတော်မင်းတုန်းမင်း တရားကြီးချီးမြှင့်တော်မူသော ရွှေချိန်(၁၀၈)ကျပ်သားရှိ-ဗုဒ္ဓမြတ်စွာ၏(၁၀၈)ကွက်ပါဒစက်လက္ခဏာပုံတော်၊ ပတ္တမြားကိုးရစ်ရွှေစစ်ကွပ်သံလျက်တော်တို့နှင့် အတူဘုရားရှင် တော်မြတ်၏ဓါတ်တော်အစစ်များကိုပါ ဌာပနာသွင်း၍ပူဇော်ခဲ့ပါသည်။

စေတီတော်မြတ်ကြီး၏ပုံသဏ္ဌာန်တော်မှာ ၄-ဘက်မုဒ်ဖွင့်၊ ဂန္ဓကုဋီခံပုထိုးတော်၊ ထူပါရုံပုံမဟာစေတီ ဖြစ်သည်။ စေတီတော်၏ဂန္ဓကုဋီတိုက်တော်ခန်းဖွင့်မျက်နှာတော်အကျယ်မှာ တစ်ဘက်လျှင် အတောင်(၄၀) ရှိပါသည်။ မြေပြင်မှစိန်ဖူးတော်အထိ ဉာဏ်တော်မှာ အတောင်(၇၀)ကျော်ဖြစ်ပြီး၊ ထီးတော်အမြင့်မှာ အတောင်(၂၀)ကျော်၊ လုံးပတ်တော်မှာ (၉)တောင်ကျော် ဖြစ်ကြောင်း သိရှိရပါသည်။ အရံထီးတော်ပေါင်း တစ်ထောင်ကျော်ဝန်းရံလျှက်၊ မုခ်လိုဏ်ငယ်ပေါင်း(၃၃၆)မုခ် ရှိရာတွင် မြတ်ဗုဒ္ဓရုပ်ပွားတော်(၃၀၄) ဆူနှင့်ရဟန္တာရုပ်ပွားတော်(၃၂)ဆူကိန်းဝပ်တော်မူပါသည်။

စေတီတော်ကြီး၏ဂန္ဓကုဋီတိုက်တော်,အတွင်းလိုဏ်မုခ်ကြီး(၄) ဌာနတို့တွင်-

၁။ အရှေ့မုခ်၌(ကကုသန္ဓောဘဂဝါ)ရတနာမာရ်အောင် ရုပ်ရှင်တော်

၂။ တောင်မုခ်၌(ကောဏာဂမနောဘဂဝါ)ရတနာ ထွဋ်ခေါင် ရုပ်ရှင်တော်

ebook is created by www.Shanyoma.org

၃။ အနောက်မုခ်ဦ(ကဿပေါဘဂဝါ)ရတနာ တန် ဆောင် ရုပ်ရှင်တော်

၄။ မြောက်မုခ်ဦ(ဂေါတမောဘဂဝါ)ရတနာ ဥသျှောင် ရုပ်ရှင်တော်

ဟူ၍ ရုပ်ရှင်တော်မြတ်ကြီး(၄)ဆူတို့ အသီးသီး ကိန်းဝပ်စံပါယ်တော်မူကြပါသည်။ ထိုရုပ်ရှင် တော်မြတ်(၄)ဆူတို့မှာ မူလပူဇော်စဉ်ကကျွန်းဖိုသား ရုပ်ပွားတော်များဖြစ်ပါသည်။

မွမ်းမံပြင်ဆင်ကုသိုလ်ရှင်။ ။၁၂၆၂ ခုနှစ်(အေဒီ-၁၉၀၀ ပြည့်နှစ်)တွင်မူလကုသိုလ်တော်ရှင် စော်ဘွားကြီး ဆာစဝ်မောင်ကပင် အများပြည်သူတို့ကို စည်းရုံး ဦးဆောင်၍ရတနာ မာရ်အောင်စေတီတော်ကြီးနှင့် မဟာရံတံတိုင်း မီးကားကြီးကိုပြင်ဆင်မွမ်းမံခဲ့ပြန်သည်။ ကျွန်းဖိုသား ရုပ်ရှင်တော်မြတ်(၄)ဆူတို့ကို ပဥ္စလောဟာ (ငါးမျိုးစပ်သတ္တု) ပိဿာချိန်ပေါင်း(၂၀၀၀၀)ကျော်အသုံးပြု၍ တစ်စိတ်စီ သွန်းလုပ်ဆက်စပ်ကာလွမ်းငုံပူဇော်ခဲ့သည်။ ထိုနှစ်မှာပင် မျက်နှာတော်ဖွင့်အနေကဏာတင်ဗုဒ္ဓါဘိသေကအလှူတော် မင်္ဂလာကြီးကို ဆင်ယင်လှူဒါန်းခဲ့၏။ "အကျိုးအသရေ-ပြုပြင်စေ" ဟုစာချိုးကာခုနှစ်ကိုမှတ်သားခဲ့ကြ၏။

ထို့နောက်တွင်လည်းအခါအားလျော်စွာ အဆင့်ဆင့် မွမ်းမံပြင်ဆင်ခြင်း၊ ပူဇော်ခြင်းဖြင့်ကုသိုလ်များ တိုးပွားစေခဲ့ပါသည်။ အင်းလေးကန်ရေပြင်၏ဝဲယာအရှေ့အနောက် တောင်တန်းများပေါ်မှဖူးမျှော်ကြမည်ဆိုလျှင်ကြည်ညိုသူတို့၏မျက်ဝန်းအမြင်၌ ရွှေရည်ရွှေရိပ်တဖိတ်ဖိတ်နှင့်မနော ဘဝင်ကိုကုသိုလ်တရားဆင့်ပွားစေသဖြင့်၊ နတ်ရွာတံခါးပွင့်စေတော်မူသောသာ သနာ့ကျက်သရေဆောင်ကိုးကွယ်ရာ အဖြစ်နှစ်ပေါင်း(၁၂၀)ကျော်တိုင်ခဲ့လေပြီ။ ၁၃၃၈-၃၉ နှစ်များ၌မြို့နယ်သူ မြို့နယ်သားအပေါင်းတို့ ကနောက်ဆုံး အကြိမ်ပြုပြင်မွမ်းမံ၍ ရွှေသင်္ကန်းတော်ကပ်လှူပူဇော် ခဲ့ကြပါသည်။

မြတ်စွာဘုရားထားရစ်တော်မူခဲ့သော သာသနာသုံးရပ် အနက်အရင်းအမြစ်မူလပထမသာသနာ့အစဟုဆိုအပ်သော ပရိယတ္တိသာသနာထွန်းလင်းတောက်ပြောင်ရန် ရည်ရွယ်ကျင်းပသည့်ရှမ်းပြည်နယ်လုံးဆိုင်ရာဝိနယာဒိနဂ္ဂဟာ စာပြန်ပွဲတော်ကြီးသည်ညောင်ရွှေမြို့၌ ၁၂၈၄-ခုနှစ်မှစတင်ခဲ့ရာ၊ ရတနာမာရ်အောင်စေတီတော်မြတ်ကြီး၌ပင် စာဖြေစာပြန် သံဃာတော် တစ်ထောင်ကျော်တို့အားဆွမ်းကပ်ရန် နေရာ အဖြစ်လည်းကောင်း၊ ခေတ္တတည်းခို သီတင်းသုံးရာ အဖြစ် လည်းကောင်း တစ်ထောင့်တစ်နေရာမှ ထောက်ကူ အကျိုး ပြုနေပေသည်။ (ယခုအခါ-သံဃာအပါးတစ်ထောင်ကျော် တပြိုင်နက်ဆွမ်းကပ်နိုင်ရန် ရွှေရတုဆွမ်းစားကျောင်း ဆောင်ကြီးတည်ဆောက်ထားပြီးဖြစ်ရာဘုရားအတွင်း၌ ဆွမ်းမကပ်တော့ပါ။)

ထူးခြားသည်မှာစေတီ၏အတွင်းနံရံများ၌နံရံကပ်အ ခန်းများဖွဲ့လျက်ရှေး ဟောင်းပစ္စည်းများခင်းကျင်းပြသ ထားရာ၊ သမိုင်းသုတေသနဝါသနာပါသူများအဖို့ ဘုရား လည်းဖူးရင်း၊ လေ့လာယင်းဖြင့်တစ်နေရာတည်း၌ပင် ရှေးဟောင်းပစ္စည်းများကို တစ်စုတစ်ဝေးတည်း လေ့လာ နိုင်ခြင်းဖြစ်ပါသည်။

ဗြိတိသျှဘုရင်မကြီးဝိတိုရိယကပင် "ဆာ" သူရဲကောင်းဘွဲ့ချီးမြှင့်ခဲ့ရသော၊ ပဉ္စမသင်္ဂါယနာတင် မင်းတုန်းမင်းတရားကြီး၏ ကိတ္တိမသားတော်လည်းဖြစ်သော ညောင်ရွှေစော်ဘွားကြီးဆာစဝ်မောင်သည် ထူးခြားသော သာသနာပြုဘုရားဒကာကြီး တစ်ဦးဖြစ်သလို၊ မြို့နယ် ကျက်သရေဆောင် သာသနာ့မာရ်အောင် စေတီတော်မြတ် ကြီးသည်လည်းထူးခြားသော ပုထိုးတော်ကြီးဖြစ်ရာ အင်းလေးဖောင်တော်ဦးဘုရားဖူး လာကြကုန်သော သူတော်စင်အပေါင်းတို့ကပ်ကျော်မသွားဘဲ တစ်ချက်ခုတ် နှစ်ချက်ပြတ် ကုသိုလ်ထူးကုသိုလ်မြတ်တို့ပိုမိုရရှိလေအောင် ဝင်ရောက်ဖူးမျှော်စေကြောင်း စေတနာကောင်းနှင့် တင်ပြ ရေးသားလိုက်ရပါသည်။

စိန်လင်းထွေး(တောင်ကြီး)

ebook is created by www.Shanyoma.org

သုဝဏ္ဏာကိုလွမ်းတဲ့ည

နေရောင်ခြည်ဖန့်ဖန့်လင်း သော်လည်း မြူနှင်းမကင်းသေးသည့် ကာလတစ်ခုဖြစ်သည်။ တစ်ခါတစ်ရံနေရောင်ကွယ်ပျောက်၍ မိုးစက် မိုးပေါက်ကလေးများ နေရာအနှံ့ ကြဲပျံ့ရောက်လာ တတ်ပြန်သည်။ ယခုလိုမပွင့်မလင်းမိုးအေးအေးကာလမျိုး၌ အိမ်တွင်းကုပ်ပြီးဘာလုပ်နေရလျှင်ကောင်းမလဲဟုတွေးမိပြန်တော့ သိပ်အကြီးအကြယ်မစဉ်းစားလိုက်ရ၊ virus ပိုးတစ်ကောင်လို သွေးကြောထဲ အမြဲတွယ်ကပ်လှည့်ပတ် နေခဲ့သောဂီတဝါသနာ အရစန္ဒယားခုံဆီသို့ ပဲခြေဦးလှည့်မိသည်လေ။ စန္ဒယားခလုတ် ကလေးများနှင့် သံစဉ်တစ်ခုအပေါ်စီးမျော သွားမိသည့်နောက် အပြင်မှ မိုးစက်မိုးပေါက် ကျသံတို့ကိုမကြားနိုင်တော့သလို တံခါးတွင် မိုးရေများစိုစွတ်ပြီး ကျွန်မအမည်ကို တဖွဖွအော်ခေါ်နေခဲ့သောသူငယ်ချင်းတစ်ယောက်၏အသံကိုပါမကြားနိုင်ခဲ့ပါ။ နောက်တော့မှ ... သူငယ်ချင်း နန်းမွှမ်းဆီသယ်ဆောင်လာခဲ့သော သတင်းတစ်ခုသည် ကျွန်မအဖို့ မိုးအေးအေးကာလတွင် အမှတ်တရထင်ကျန်ရစ်စေမည့် အိပ်မက်တစ်ခု မက်ခွင့်ရခဲ့လိမ့်မည့်သတင်းတစ်ခုဟု ထိုစဉ်အချိန်တုန်းက ထင်ကိုမထင်ခဲ့မိပါဘူးရှင် . . .

1998.WORLD RANKING-ASIAN ARCHERY CIRCUIT 1st ROUND COMPETITION, YANGON (၁၉၉၈ခုနှစ်၊ ကမ္ဘာ့အဆင့်သတ်မှတ်ရေး ပထမ အကြိမ်အာရှပတ်လည်မြှားပစ်ပြိုင်ပွဲ) ကျင်းပမည့်ဩဂုတ်လ(၂၈)ရက်မှ (၃၁)ရက်နေ့ထိအတွက် ရှမ်းပြည်နယ်တစ်ခုလုံးကိုကိုယ်စားပြုရမည့် တိုင်းရင်းသူအယောက်(၂၀)တိတိပါဝင်သောအဖွဲ့သည် အုပ်ချုပ်သူ ဆရာမတစ်ယောက်၊ တာဝန်ခံ ဆရာတစ်ယောက်နှင့်အတူ ဩဂုတ်လ(၁၅)ရက်နေ့လည်တွင် တောင်ကြီးမြို့မှ ရန်ကုန်မြို့တော်ဆီသို့ခရီးစဉ်စတင်ခဲ့ပါသည်။

'ရှမ်းယဉ်ကျေးမှု'ဟူသည့် ရင်ထိုးတံဆိပ်ပြားကလေးများ ကိုယ်စီတပ်ဆင်ထားကြသည့် တိုင်းရင်းသူအယောက်(၂၀)တွင် သိကျွမ်းရင်းနှီးပြီးသောသူငယ်ချင်းများပါဝင်သလိုတစ်ချို့ကလည်းမျက်နှာစိမ်းလေးတွေလိုဖြစ်နေသေးသည်။သို့ပေမယ့် ခရီးစဉ်မစတင်ခင် ရက်အနည်းကတည်းက ရှမ်းစာပေနှင့်ယဉ်ကျေးမှုအသင်းတိုက်ကြီး၌အချင်းချင်း အပြန်အလှန် မိတ်ဆက်ရင်းနှီးမှုရ ယူခဲ့ပြီးဖြစ်လေသည်။အားလုံးမှာသက်တူရွယ်တူ မတိမ်းမယိမ်းလေးများဖြစ်ကြသလို ပညာအရည် အချင်းအားဖြင့်လည်း အနည်းဆုံးအောက်ထစ်ဆယ်တန်းအောင်မြင်ပြီး၍တက္ကသိုလ်တက်ရန် စောင့်ဆိုင်းနေကြသူ ကလေးများ၊ မေဂျာအသီးသီးမှတက္ကသိုလ်ကျောင်းသူများ၊ ဆေးတက္ကသိုလ်တက်နေသည့်ကျောင်းသူများ ဖြင့်ထိုအယောက်(၂၀)တွင် ပညာဂုဏ်ကလေးများတင့်တယ်သလို၊ ခေတ်မီကာတက်ကြွဖြတ်လတ်သောငယ်ဂုဏ်ကလေးများ လည်းအထင်အရှားပါဝင်နေပေသည်၊ တစ်ယောက်ကိုတစ်ယောက်ဖေးမကာ ပျော်တပြုံး

ebook is created by www.Shanyoma.org

ပြိုင်ပွဲဖြင့် စတင်ခဲ့သောခရီးစဉ် ကလေးသည် ကျွန်မအတွက် တော့အင်မတန် စိတ်ဝင်စားဖွယ်ကောင်းအောင် ဆွဲဆောင်မှု အားကောင်းခဲ့ပါသည်။

ခရီးသွားခြင်းကိုနှစ်သက်တတ်သောကျွန်မအဖို့ သွားလာခဲ့ဖူးသမျှသော ခရီးစဉ်အားလုံးနှင့် ယခုသွားရသော ခရီးစဉ်နှိုင်းယှဉ်ကြည့်ပါလျှင် စိတ်တွင်ခံစားရသော စိတ်ဝင်စားမှု၊ ပျော်ရွှင်မှု၊ ရည်ရွယ်ချက် ရသခြင်းများ ကွာခြားနား၍နေပါသည်။ ယခုလို တက်ကြွ ဖျတ်လတ်သောအရွယ်တွင် အမိပြည်နယ်၏ကိုယ်စားပြုအဖေါ်များနှင့် ညအိပ်ညနေအဝေးခရီးရှည် တစ်ခုထွက် ဖြစ်နိုင်ရန် အခွင့်အရေးတစ်ရပ်၊ နိုင်ငံတော်မှအထူးအလေးထား ကျင်းပပေးသော ပထမအကြိမ်ကမ္ဘာ့အဆင့်သတ်မှတ်ရေးမြွေးပစ်ပြိုင်ပွဲတွင် အမိပြည်နယ်၏ကိုယ်စားပြုတိုင်းရင်းသူတစ်ဦးအနေဖြင့်ပါဝင်ခွင့်ရကာ ယဉ်ကျေးမှုတစ်ရပ်ကို ဖော်ထုတ်ပြသနိုင်ခွင့် စသည့်အခွင့် အလမ်းများ ကြုံကြိုက်ပေါ်ပေါက်လာခဲ့ခြင်းပဲ မဟုတ်ပါလား။

အမိပြည်နယ်၏ဂုဏ်သိက္ခာကိုထိန်းသိမ်းမြှင့်တင်ဖို့၊ ကိုယ့်ရဲ့ရိုးရာယဉ်ကျေးမှုဓလေ့ကိုဖော်ဆောင်ဖို့၊ အချင်းချင်း စည်းလုံးညီညွတ် ချစ်ခင်မှုကို ပြနိုင်ဖို့ စသည့်ဝံသာနုရက္ခိတစိတ်ဓါတ်များနှင့် ပြည်နယ်တစ်ခုလုံး၏ကိုယ်စားပြုသဖွယ် တက်ရောက်ပါဝင်ခွင့်ရမည့် တိုင်းရင်းသူအဖွဲ့ကိုသြဝါဒစကား ပြောကြားခဲ့သော ရှမ်းစာပေနှင့်ယဉ်ကျေးမှုအသင်းဥက္ကဋ္ဌကြီး၏ စကားသံများကို ကြားယောင်မိရင်း ကျွန်မတို့ တိုင်းရင်းသူအားလုံး၏စိတ်ခံစားမှုများမှာ ပျော်ရွှင်ဂုဏ်ယူကျေနပ်မှုတို့ဖြင့် တက်ကြွနေလိမ့်မည်ဆိုသည်ကိုပြုံးပျော်ရွှင်မြူးနေသော မျက်နှာများက သက်သေခံနေပါလိမ့်မည်။

ဩဂုတ်လ(၁၆)ရက်နေ့အာရုံတက်ချိန် တွင်ရန်ကုန်မြို့တော်သို့ရောက်ရှိပြီးယဉ်ကျေးမှုဝန်ကြီးဌာနမှ တာဝန်ရှိသူများက ပန်းစီးများကမ်းကာ ရင်းရင်းနှီးနှီးမိတ်ဆက်ကြို ဆိုကြပြီး ကျွန်မတို့တည်းခိုနားနေရမည့် သဃ်န်းကျွန်းမြို့နယ်ရှိ သုဝဏ္ဏလှူငယ်လေ့ကျင့်ရေးအားကစားဆောင်သို့ လိုက်ပါပို့ဆောင်ပေးပါသည်။ သုဝဏ္ဏလှူငယ်လေ့ကျင့်ရေးအားကစားဆောင်များမှာစုစုပေါင်း(၈)ဆောင်ရှိပြီးအားလုံးမှာ သုံးထပ်အဆောက်အဦးများဖြစ်သည်။ မီးရေအားလုံးပြည့်စုံ အောင်စီစဉ်ပေးထားပြီး နှစ်ယောက်တစ်ခန်းနေရာယူရမည့် အကြောင်း လိုအပ်ပါကအချိန်မရွေးပြောဆိုနိုင်သည့်အကြောင်းအဆောင်မှူးမှပြောပါသည်။ ကချင်၊ ကယား၊ ကရင်နှင့်ချင်းတိုင်းရင်းသူ တို့မှာ အဆောင်(၆)တွင်တည်းခိုရပြီးဗမာ၊ မွန်၊ ရခိုင်နှင့် ကျွန်မတို့ ရှမ်းတိုင်းရင်းသူအစုမှာ အဆောင်(၇)တွင် တည်းခိုရပါသည်။

ပစ္စည်းများကိုနေရာကျရာအပေါ်ဆုံးထပ်သို့ ချက်ချင်းပြောင်းရွှေ့အခန်းပြင်ဆင်ကြရပါသည်။ တစစပိုမိုကဲလာသော အပူဒဏ်ကို စရောက်သော နေ့မှို့ အလူးအလဲခံစား ရပါတော့သည်။ ဝရံတာမှ ဖြတ်တိုက်သွားကြသော လေပူကြီးများကို အတော်စိတ်ပျက်မိသည်အပူသက်သာစေရန်ဘယ်လိုပုံစံမျိုးနေနေ ပူနေသည်ပဲမို့အားလုံးတစ်ယောက်တစ်ပေါက် အသံထွက် ညည်းညူမိကြရင်း ... ပြိုင်တူအော်ရယ်ဖြစ်ခဲ့ကြသေးသည်။ အောက်ထပ်ဧည့်ခန်းဆောင်တစ်ခုတွင်သာ ပန်ကာခြောက်လုံး တပ်ထားပေးသည်မို့ စရောက်သည့်နေ့ကတည်းကကိုယ့်အမိပြည်နယ်၏ အဖိုးတန် အေးအေးမြမြရာသီလေကို အထူး တမ်းတမိပါသည်။ အိပ်ဆောင်(၆)နှင့်(၇)အကြားတွင် နှစ်ထပ်စားသောက်ဆောင်ရှိပြီး ကျွန်မတို့ပြည်နယ်အပါအဝင် တိုင်းရင်းသားများအားလုံး ထိုစားသောက်ဆောင်တွင် နေ့စဉ်သွား ရောက်စား သောက်ကြရပါသည်။ လိုလေသေးမရှိအောင် ကျွေးမွေးပြုစုကြပါ သော်လည်း (ကျွန်မအဖို့တော့ဝန်ခံရပါလျှင်) ခံတွင်းသိပ်မတွေ့သလိုဖြစ်မိသည်။ ဒေသအပြောင်းအလဲ၊ ရာသီဥတုအဖူချိန်နှင့်ဆိုင်သလို စရောက်စမို့လည်းဖြစ်နိုင်ပါသည်။

ebook is created by www.Shanyoma.org

တစ်ချိန်လုံးထွက်နေသော ချွေးများမှာသုတ်လို့မနိုင်သလို၊ ယပ်ခပ်ရလွန်း၍လက်လည်း ညောင်းပါသည်။ ရှမ်းမလေးများအားလုံး ပါးနီဆိုးပြီးရှိုးများနေဖို့ပင်မလိုအောင် သဘာဝအတိုင်းပါးပြင်များနီရဲနေသလို၊ ခြေဖနှောင့် ခြေဖမိုးပါမကျန် နီရဲဥကာ သွေးရောင်လွှမ်းနေသည်မို့ အင်မတန်တော်ဝင်နုနယ် လှသွေးကြွယ်နေသူကလေးများလို လို့ ခေါင်းစဉ်တပ်ပြီး ကိုယ့်ငါးချဉ် ကိုယ်ချဉ်မိကြပါသေးသည်။

နောက်တစ်နေ့မှစ၍ မိုးလုံလေလုံသုဝဏ္ဏပြိုင်ပွဲရုံ(၁)သို့ အကအကွက်ဖော်ပုံများစတင်သင်ယူရတော့သည်။ နေ့စဉ်ရက်ဆက်သုဝဏ္ဏ၏ အရိပ်အောက် တိုင်းရင်းသူ အားလုံးခိုဝင်ရောက်၍ သင်တန်းဆရာမကြီး၏ လက်သုံးစကား 'ပွဲမဝင်ခင်အပြင်မှာလေ့ကျင့်ပါ' ဟူသည့်အတိုင်း သုဝဏ္ဏ ပြိုင်ပွဲရုံ(၁)ကြမ်းပြင်ပေါ်တွင် တိုင်းရင်းသူတို့၏ခြေရာခြင်း ထပ်နေအောင်ခုန်ပေါက်လေ့ကျင့်ရပါတော့သည်။တိုင်းရင်းသူအချင်းချင်း တစ်ဖွဲ့စီအလိုက်သာမက၊ အားလုံးဝိုင်းဖွဲ့စု၍ ကခုန်လေ့ကျင့်ရသည်မှာ စိတ်ဝင်တစားပျော်ရွှင်ဖို့ပင်ကောင်းပါသေးသည်။

ထိုကဲ့သို့နေ့စဉ်ရက်ဆက် ကခုန်ရသောအကျိုး ဆက်မှာ(ကျွန်မနှင့် ကျွန်မလိုသရေစာ မက်ကာထမင်းသိပ် စားလေ့ စားထမရှိသော သူများအားလုံး)နေ့စဉ်အချိန်မှန်မှန် ထမင်းစားချိန်ကို နာရီတကြည့်ကြည့် လုပ်တတ်လာသည်။ စားသောက်ဆောင်မှ ကျွေးသမျှအားလုံးကျွန်မတို့ အတွက်တော့ အင်မတန်စားသောက်လို့ကောင်းကာ၊ မကြိုက်ဘူး၊ မကုန်ဘူး၊ တော်ပြီဆိုတာမရှိစေရပေ။ စရောက်စဉ်က ခံတွင်းမတွေ့ပါဘူးဆိုတာ တွေတောင် မေ့မေ့ပျောက်ပျောက်။ အမြဲလိုလိုဝတ်စုံအရောင်အသွေးဆင်တူလေးများဖြင့် တွေ့ရတတ်သောကျွန်မတို့ရှမ်းအဖွဲ့ကို တခြား တိုင်းရင်းသူအဖွဲ့မှ ဆရာမများက ရှမ်းမလေးတွေက ချောလိုက်တာ၊ သန့်နေတာပဲ ဆိုပြီး ဘာညာညာ နှင့် လာနှုတ်ဆက်တတ်ကြသည် "ဒါတောင် ကျွန်မတို့မှာပူလွန်းလို့ ချွေးတလုံးလုံးနဲ့ ရှိုးများဖို့အချိန်ကို မရသေးဘူးရှင့်" ဟု စနောက်ဖြစ်ရင်း တိုင်းရင်းသူအဖွဲ့များနှင့် ခင်မင်မှု စတင်ခဲ့ပါသည်။

သည်လိုနှင့် ကျင်လည်ခဲ့လှုပ်ရှားကြရင်း ဩဂုတ်လ(၂၈)ရက်နေ့ မနက်တွင် ကမ္ဘာ့အဆင့်သတ်မှတ် ရေးပထမအကြိမ် အာရှပတ်လည် မြားပစ်ပြိုင်ပွဲ ဖွင့်ပွဲအခမ်းအနား စတင်ခဲ့ပါသည်။အခန်းအနားတွင် နိုင်ငံတော်အကြီးအကဲများ၊ အထူးဖိတ်ကြားထားသော နိုင်ငံခြားဧည့်သည်တော်များ၊ မြန်မာနိုင်ငံအပါအဝင် နိုင်ငံတကာမှ မြားပစ်အားကစား သမားမောင်မယ်များ၊ ဖိတ်ကြားထားသော ဧည့်သည်တော် များအများအပြား တက်ရောက်ကြည့်ရှု အားပေးခဲ့ပါသည်။ "ပွဲမဝင်ခင်အပြင်မှာ လေ့ကျင့်ပါ" ဟူသည့် အကဆရာမ ကြီး၏ ဆောင်ပုဒ်အတိုင်းနေ့စဉ် ပြုလုပ်ခဲ့သော ကျွန်မတို့ တိုင်းရင်းသူ များအားလုံး၏ ညီညာစည်းလုံးသော အက သရုပ်ဖော်ကို တင်ဆက်ပြရာ တွင် အားလုံး၏ချီးကျူးမှုနှင့်ကျေနပ် နှစ်သက်သော လက်ခုပ်သံများ မစဲ အောင် ရခဲ့သည်မို့လည်း ကြိုးစားလေ့ ကျင့်ခဲ့ရမှု တာဝန်ကျေပြီးဆုံးမှုပဲ စိတ်နှလုံးဒုံးဒုံးချရပါတော့သည်။

အဆောင်ပြန်ရောက်တော့လည်း (TVတွင်ဖွင့်ပွဲတိုက်ရိုက်ထုတ်လွှင့် မှုအစီအစဉ်) လွှင့်နေသည် ကို ပြန်ကြည့်ကြရင်း တိုင်းရင်းသူ အားလုံး တဟေးဟေးတဟားဟားဖြင့် တကယ့်ကို ကြည်နူး ပျော်ရွှင်စရာ အချိန်တစ်ခု လည်းဖြစ်သေးသည်။ ဝိုင်းဝန်းကာ ညီညာသော ကကွက် များသည် ယဉ်ကျေးမှုကို ဖော်ဆောင်သော၊ စည်းလုံးချစ်ခင်မှုကိုဖော်ပြသော၊ နိုင်ငံခြားယဉ်ကျေးမှုနှင့် ဘယ်လိုမှ မတူနိုင်သော ချစ်စဖွယ်မြန်မာပြည်၏ တိုင်းရင်းသားကဟန်အသွယ်သွယ် ပင်ဖြစ်သည်။

ဖွင့်ပွဲကြီးအောင်မြင်စွာ ပြီးဆုံးခဲ့ပြီမို့လည်းဩဂုတ်လ(၃၀)ရက်နေ့တွင်နေရပ်ဌာနီအသီးသီးဆီသို့ ပြန်လည် ထွက်ခွာရတော့မည်ဖြစ်သည်။ မပြန်ခင်ရန်ကုန်မြို့တော် လေ့လာ ရေးခရီးစဉ်များလိုက်ပါမို့

ebook is created by www.Shanyoma.org

ဆောင်ပေးပြီး ဩဂုတ်လ(၂၉)ရက်ညှ ကရဝိတ်မင်္ဂလာခန်းမတွင် ဂုဏ်ပြုနှုတ်ဆက်ညစာစားပွဲကျင်းပပြုလုပ်ပေးပါသည်။ ဘယ်လိုပဲဖြစ်ဖြစ် ရက်အတန်ကြာ ကျင်လည်ခဲ့ရသော ဝန်းကျင်သစ်တစ်ခုကိုသံယောဇဉ်ဖြစ်မိသည်ကတော့ အမှန်ပင်။ အပူဒဏ်ကိုနေသားကျလာသလို ပူလိုက်တာဟု အသံခပ်ဝဲဝဲ ညည်းငြူရတာကိုက ရန်ကုန်ရောက်တောင်ပေါ်သူစတိုင်တစ်ခုလိုတောင် ဖြစ်နေသေးသည်။ ညနေစောင်းချိန်တွင် သုဝဏ္ဏဘောလုံးကွင်း တစ်ပတ်အုပ်စုဖွဲ့ပြီးလမ်းလျှောက်ရတာမျိုး၊ သူ့အိမ်ကိုယ့်အိမ်မာကြောင်း သာကြောင်း ဖုန်းဆက်ရတာမျိုး၊ ရသမျှသော အားလပ်ချိန်လေး တွေကိုတောင် တာဝန်ခံဆရာမထံမှရအောင်ခွင့်တောင်း အုပ်စုဖွဲ့ပြီး အပြင်ထွက် လည်ကြတာမျိုး။ ဖွင့်ပွဲတွင်ရာမယနပြဇာတ် (လေးတင်ခန်းထဲမှ)ဒသဂီရိ၏ဘီလူးကကွက်များ၊ ရာမမင်းသား လေးဖြင့်ခွင်း၍ပန်းရထားဖြင့်ပျံတက် ထွက်ပြေးရသောဒသဂီရိ၏ အသဲကွဲပြဇာတ်ကို စိတ်မကောင်းခြင်းကြီးစွာဖြင့် ဂရုဏာသက်၍မဆုံး(အချင်းချင်းဝိုင်းဖွဲ့၍ အပ်ကြောင်းထပ်အောင်ပြောမဆုံး) ခဲ့ကြရတာမျိုး စတာတွေကိုမျက်စိထဲ ပြန်မြင်ယောင်ယင်း တကယ့်ကို သတိ ရစရာ၊ လွမ်းစရာကောင်းလှပါတော့သည်။

နောက်တစ်ကယ့်ကိုသတိရစရာလေး တွေကတော့ သုဝဏ္ဏကွင်းထဲက လွှက်သုပ်ဆိုင်ငယ်လေးရယ်၊ အဲဒီဆိုင်တွင် ဖွင့်သော(နှစ်အတန်ကြာစနစ်တကျထိန်းသိမ်းထားခဲ့ဟန်တူသော) ကက်ဆက်အိုလေး၏သီချင်းသံလေးရယ်ပါပဲ။ အဆောင်မှာ စိတ်ပျက်လက်ပျက်ရယ်မောစရာတစ်ခုကတော့ အချိန်မီအောင်ပြင်ဆင်ထားနိုင်ဖို့ စောစော ထကာရေမိုးချိုး ကိုယ်လက်သန့်စင် ကြရာတွင် အဆောင် များ၌ ရေမလာခြင်း၊ တစ်ဝက်တစ်ပျက်တွင် ရတ်တရက်ရေပြတ်သွားခြင်းများကြုံရလေရာ ကျွန်မတို့အတွက် များစွာ အမှတ်တရ ဖြစ်စေခဲ့ပါတော့သည်။ ရေချိုးခန်းထဲတွင်ခေါင်းလျှော်ရင်း (SHAMPOO)အမြှုပ် တဖွေးဖွေးနှင့် ရေဖွင့်လိုက်ရာရေရုတ်တရက်ပြတ်သွားခဲ့သည်။ စိတ်ထဲထိတ် ခနဲဖြစ်သွားပြီးအပြင်ထွက်အော်မိတော့... အမလေး ကျွန်မလို အဖြစ်ဆိုးနေတဲ့သူတွေတွေ့ရပြန်ရော၊ တစ်ချို့ဆို တစ်ကိုယ်လုံးဆပ်ပြာတွေတောင်တိုက်ထားသေးရဲ့၊ တစ်ယောက်ကိုတစ်ယောက် ကြည့်ပြီး ဟားကြရတာ၊ ရေလာအောင် ပြေးပြော ရတာတွေဟာ တစ်ကယ့်ကိုအမှတ်တရ ဖြစ်ခဲ့ရပါပြီကွယ်။

ကျွန်မတို့အဖွဲ့ကိုအုပ်ချုပ်သည့် တာဝန်ခံ ဆရာမကိုလည်း ကျေးဇူးတင်မိပါသည်။ ကျွန်မတို့အားလုံးလိုအပ်သည့်အရာမှန်သမျှ ဖြည့်ဆည်းပေးသည်၊ နေမကောင်းဖျားနာဖြစ်သူအတွက်ကူညီစောင့်ရှောက်ပေးသည်၊ ကျွန်မတို့ဝတ်စုံကိုမဖောနိုင်မပမ်းနိုင် ကူညီအလှဆင်ပေးသည့် ဆရာမလည်းဖြစ်ပါသည်။ လူငယ်တို့၏ သဘာဝကိုနားလည်ကာ သတိပေးခြင်းဖြင့်မတင်းလွန်းစေပဲ ထိန်းသိမ်းသွားခဲ့သည့် ဆရာမ နှင့် တာဝန်ခံဆရာတို့ကိုလည်း ကျေးဇူးတင်မိပါသည်။

နောက်တစ်ခုမှာကျွန်မတို့ ပြည်နယ်၏ လှပပုံ၊အေးချမ်းသည့် သဘာဝနှင့်ပွဲတော်များအကြောင်းစိတ်ဝင်တစား မေးမြန်းခဲ့ကြသော အခြားတိုင်းရင်းသူများ၏ အမေးစကားကို အားပါးတရဖြေခွင့်ရလိုက်၍ပဲဖြစ်ပါသည်။ တစ်ကယ့်ကို အကြွားမပိုပါဘဲနှင့်လာလည်ချင်စရာ ကောင်းလောက် အောင်ဖိတ်ခေါ်ခဲ့ပါသည်။ တောင်ကြီးမြို့၏နံမည်ကြီးတန်ဆောင်တိုင် မီးပုံးပျံပွဲတော်အကြောင်း၊ ကထိန်ပွဲတော်၊ မီးရှူးပွဲတော် အကြောင်း၊ ကျွန်မတို့ရှမ်းလူမျိုးများအလေးအမြတ်ထားသည့် ရိုးရာနှစ်သစ်ကူး ပွဲတော်အကြောင်း၊ အင်းလေး ဖောင်တော်ဦး ဘုရားပွဲတော်အကြောင်း၊ ရိုးရာလှေလှော် ပြိုင်ပွဲတွေအကြောင်း.... ဒါတင်မက စားချင်စဖွယ်ရိုးရာ မုန့်ပဲသရေစာတွေအကြောင်း၊ ရိုးရာခလေ့တွေအကြောင်းအချင်းချင်း အပြန်အလှန်ရင်းနှီးဖလှယ် ပြောဆို ခွင့်ရခဲ့သည့်အတွက် တကယ့်ကိုကြည်နူး

ebook is created by www.Shanyoma.org

နှစ်သက်ဖွယ်ပင်။

နောက်တစ်နေ့ အသီးသီးနေရပ် ပြန်ခါနီးနှုတ် ဆက်ကြအမှတ်တရ လိပ်စာ ခြင်းဖလှယ်ကြ၊ ဓါတ်ပုံတွေ တွဲရိုက်ကြ၊ ရောက်အောင်လာလည်ဖို့ ဖိတ်ခေါ်ကြနှင့် အတူဆုံဆည်းခွင့် ရခဲ့သော နေ့ရက်များက သိပ်မ

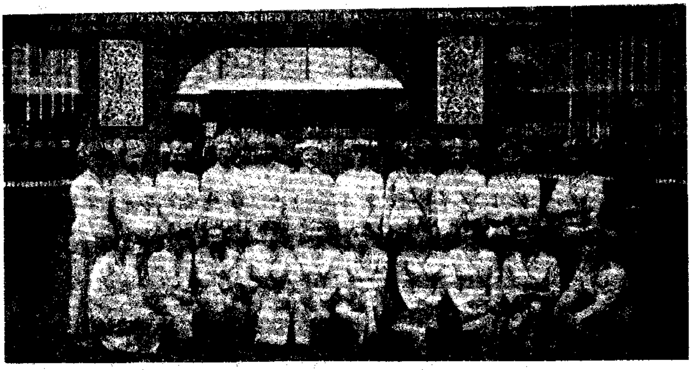

ကြာလိုက်သလိုလိုပင်။ ပြန်ခါနီး ဖြစ်ပေါ်လာခဲ့သော ခံစားချက်များ ကအားလုံး တူညီနေမည်ထင်ပါသည်။

အပြန်ခရီးစဉ်သည် မြန်လွန်း နေ သလိုစိတ်ကထင်မိရင်း ကိုယ့်အရပ်ဒေ သပေါ်ပြန်လည်ခြေချမိရာ၍(၁၅)ရက် လောက်အနေဝေး၍ ကျွန်မအပေါ် အနည်းငယ်စိမ်းကားချင်ဟန်ဆောင် နေခဲ့သော(မိုး၏ အငွေ့အသက် မကင်း သည့်) လေစိမ်းနုနုက အေးစိမ့်နေ အောင် လာနှုတ်ဆက်သေးသည်။ ကျွန်မတို့ခိုလှုံရာ မိခင်တောင်တန်း ကြီးက မြူနှင်းမှုန်ဓာပဝါအကြား အိပ်ချင်မူးတူးဖြင့်ပြုံးပြကာ ခေါင်း ထောင်ကာ ထကြည့်ကြိုဆိုရှာပါသည်။ ကြည့်စမ်းပါဦး..... ဘယ်လောက်

လတ်ဆတ်အေးချမ်းတဲ့သဘာဝရှုခင်း လဲလို့ . . . . ။

အိမ်ပြန်ရောက်တော့မိုးတွေရွာ လာသည်။ ကျွန်မတစ်ကယ်ပဲအိပ် မက် တစ်ခုကိုမက်ခွင့်ရခဲ့တာ ပါပဲလား...။ အဲဒီအိပ်မက်နှင့် ပတ် သက်ပြီး ကျွန်မမှာကိုယ့်လူမျိုးအ တွက်၊တိုင်းပြည်အတွက် လုပ်ဆောင် စရာတာဝန်များကိုမြင် တတ်လာ ခဲ့ပါပြီ။ ကျွန်မတို့တိုင်းရင်းသားများ အားလုံးတိုးတက် ဖွံ့ဖြိုးပြီး ပျော်ပျော် ရွှင်ရွှင်စည်းစည်းလုံးလုံးနှင့် ဥမကွဲသိုက် မပျက်အမြဲတည်ရှိနေထိုင်နိုင်ဖို့၊ ကျွန်မ တို့၏နိုင်ငံတော်ကြီးကိုတတ်စွမ်း သရွေ့မြှင့်တင် တည်ဆောက်သွား နိုင်ဖို့လေ . . . . ။

ကျွန်မအဖို့တော့အေးချမ်းလှပ ပြီးမြတ်နိုးစရာ ယဉ်ကျေးမှု ဓလေ့တို့ ဖြင့် ချစ်စဖွယ်နေရာ ဒေသလေးကို ခြေစုံကန်ချန်ထားခဲ့ရက်ဖို့ ဘယ်သော အခါမှစဉ်းစားမိမည်မဟုတ်ပါ။ ကိုယ့် ရိုးရာယဉ်ကျေးမှုကို အရိုးစွဲမြတ် နိုးကာ ထာဝစဉ်ထိန်းသိမ်း စောင့်ရှောက်

ရမည်ပင်။

တိုင်းရင်းသားတွေ ဘယ် လောက် ဖြူစင်ကြောင်း၊ ဘယ် လောက် ခင်မင်စရာကောင်းကြောင်း ဆိုတာတွေကို သုဝဏ္ဏအဆောင်များ ကောင်းကောင်းသိပါလိမ့်မည်။ ညစဉ် ညတိုင်းအခန်းကူးကာစကားများ၊ အစားစားရင်း ဗဟုသုတချင်း ဖလှယ် ရတာလောက်ကြည်နူးစရာကောင်းတာ မရှိတော့။ ခုလောက်ဆိုတိတ်ဆိတ်ငြိမ် သက်နေရှာမည်လား မဆိုနိုင်သည့် အဆောင်များ၊ ခြေရာထပ်ခဲ့ပြီးသော သုဝဏ္ဏ၏နေရာ ဝန်းကျင်အားလုံး သတိရစရာအတိပင်။

ဘာပဲဖြစ်ဖြစ် မိုးအေးအေးည တွင်...အိပ်မက်ကလေးကိုဆက်မက် ချင်မိသော်လည်းအိပ်လို့ကမပျော်ချင် ...လွမ်းမိသလိုလို မျက်ဝန်းတွင် ပြန် မြင်ယောင်ရင်း . . .။ အိပ်ပျော်သွား ခဲ့ပြန်တော့ သုဝဏ္ဏမှာ အားလုံးတစ်စု တစ်ဝေးထဲပုံစံမပျက်၊ လှုပ်ရှား ကျင်လည်မြဲ ကာခုန်ဆဲသတဲ့လေ . . . . . ။

၁၉၉၈
ကမ္ဘာ့အဆင့်သတ်မှတ်ရေး
ပထမအကြိမ်အာရှပတ်လည်
မြှားပစ်ပြိုင်ပွဲအမှတ်တရ

နေမင်းရွှေရည် (တောင်ကြီး)

ebook is created by www.Shanyoma.org

ပညာရေး၊ ရင်းနှီးမြှုပ်နှံမှု

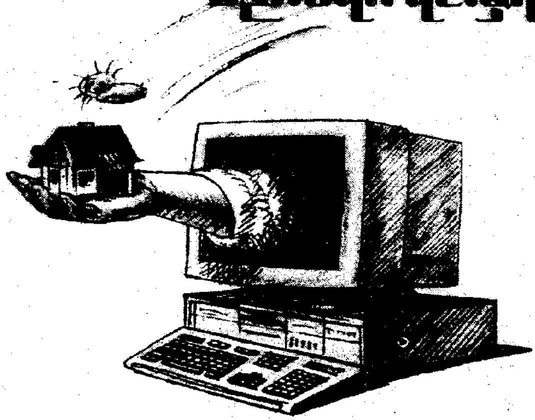

Dr. စန္ဒီ လွန်းမောင်

ကုလသမဂ္ဂဖွံ့ဖြိုးမှုအစီအစဉ်၏လေ့လာတွေ့ရှိချက် အရကျွန်ုပ်တို့နိုင်ငံတွင် မူလတန်းအောင်ရာခိုင်နှုန်းမှာ ၁၀%ရှိကြောင်းလေ့လာတွေ့ရှိရပေသည်။ ဤတွေ့ရှိချက် အရစာတတ်မြောက်သူနည်းပါးနေသေးကြောင်း သိသာပေသည်။ တိုင်းပြည်တစ်ပြည်တိုးတက်ရန် သံယံဇာတပစ္စည်းများ ပေါကြွယ်ဝနေစေကာမူ ရင်းနှီးမြှုပ်နှံမှု နည်းပညာအားနည်းနေပါက သံယံဇာတပစ္စည်းများ ထုတ်ယူသုံးစွဲရန် မလွယ်ကူနိုင်ပေ။ ပညာရေးရင်းနှီးမြှုပ်နှံပြီး ပညာတတ်များ မွေးထုတ်ရန်လိုအပ်နေပါသည်၊ ပညာတတ်မှသာ နည်းပညာလည်းလေ့လာတတ်မြောက်လာနိုင်မည်။

ယခုခေတ်လူငယ်များမှာ ပညာရေးကို အလေးမထားစိတ်မဝင်စားတော့ဘဲ စီးပွားရေးလုပ်ငန်းကို ဝင်ရောက်လုပ်ကိုင်နေကြပြီး မိမိတဝကိုရပ်တည်နိုင်ရန်ကြိုးစားနေကြသည်။ ပညာကိုဆုံးခန်းတိုင်အောင်သင်ကြားရန်လိုအပ်နေပါသည်။ ပညာရင်းနှီးမြှုပ်နှံမှုနည်းပါးသဖြင့် အိမ်နီးခြင်းနိုင်ငံများနှင့် နိုင်းယှဉ်လျှင်တိုးတက်မှုအဆင့်မှာ နေးကွေးနေပါသေးသည်။

စီးပွားရေးအပိုင်းတွင်လည်း လူတစ်ဦးချင်းဝင်ငွေမှာ နည်းပါးနေသေး၍ လူနေမှုအဆင့်အတန်းတိုးတက်ရန် လိုအပ်နေသေးသည်။

ကုန်ထုတ်လုပ်မှုအပိုင်းမှာလည်း အားနည်းနေသည့် အားလျှော်စွာသံယံဇာတပစ္စည်းများ သဘာဝအရင်းအနှီးများ အသုံးချနိုင်ရန် လိုအပ်နေသေးသည်။ စိုက်ပျိုး၍ထွက်ရှိလာသောအသီးအနှံများကိုလည်း ကုန်ချောအဖြစ်ပြုပြင်ပြီး နိုင်ငံတကာဈေးကွက်သို့တင်ပို့ရောင်းချနိုင်ပါက နိုင်ငံခြားငွေ ရရှိလာနိုင်မည်။ ထိုသို့ဆောင်ရွက်နိုင်ရန် အရင်းအနှီးနှင့် နည်းပညာပိုင်းဆိုင်ရာလိုအပ်လာပါသည်။ အရင်းအနှီးများကို ရရှိနိုင်သော်လည်း နည်းပညာပိုင်းဆိုင်ရာတို့မှာ နိုင်ငံသားများအနေနှင့် ပညာရေးရင်းနှီးမြှုပ်နှံမှုရှိမှသာလျှင် ဖြစ်ပေါ်လာနိုင်ပေမည်။

ကျန်းမာရေးကဏ္ဍတွင်လည်း ကျန်းမာသန်စွမ်းသောနိုင်ငံသားဖြစ်ရန် လိုအပ်နေပါသေးသည်။ မြန်မာနိုင်ငံတွင် အမျိုးသားများ၏ ပျမ်းမျှသက်တမ်းမှာ ၆၀-နှစ်ဖြစ်ပြီး အမျိုးသမီးများ၏ပျမ်းမျှသက်တမ်းမှာ ၆၁-နှစ် ရှိကြောင်းလေ့လာသိရှိရပါသည်။ နိုင်ငံတစ်နိုင်ငံ၏ကျန်းမာရေးကို တိုင်းတာရာမှာ မိခင်၏သေဆုံးမှုနှုန်းနှင့် တစ်နှစ်အောက်ကလေးသေဆုံးမှုနှုန်းကို လေ့လာကြည့်ခြင်းအားဖြင့် ထိုနိုင်ငံ၏ကျန်းမာ

ebook is created by www.Shanyoma.org

ရေးအဆင့်အတန်းကို ခန့်မှန်း၍သိရှိနိုင်ပါသည်။ ကျွန်ုပ်တို့နိုင်ငံတွင် မိခင်နှင့် တစ်နှစ်အောက်ကလေး သေဆုံးမှုနှုန်းမှာ ကျေနပ်လောက်သောအဆင့်တွင်မရောက်ရှိသေး၍ ကျန်းမာရေးပြုစုစောင့်ရှောက်မှုလုပ်ငန်းကို အားတက်သရော ဆက်လက်လုပ်ဆောင်ရန်လိုအပ်ပေသေးသည်။ ထိုသို့လုပ်ဆောင်နိုင်ရန်လူတိုင်းလူတိုင်း ကျန်းမာရေးအသိပညာအခြေခံသိရှိထားရန်လိုအပ်နေပေသေးသည်။

ကျွန်ုပ်တို့နိုင်ငံတွင် ခန်းနားကြီးကျယ်ပြီး အတူးကုရောဂါများကုသနိုင်သည့် ဆေးရုံကြီးများဆောက်လုပ်ပြီး ခက်ခဲနက်နဲသော၊ ရှားပါးသောနှလုံးရောဂါခွဲစိတ်ကုသခြင်း၊ ကင်ဆာရောဂါကို အနုမြူရောင်ခြည်ဖြင့်ကုသခြင်း၊ ဦးနှောက်ကိုခွဲစိတ်ကုသခြင်း။ စသည်တို့ကိုဆောင်ရွက်ပေးနေသည်ထက် ပြည်သူလူထုအများစုတို့နေ့စဉ်ရင်ဆိုင်နေရသောကူးစက်တတ်သည့်ရောဂါများဖြစ်သည့် ငှက်ဖျားရောဂါ၊ ဝမ်းလျှောဝမ်းပျက်ရောဂါ၊ အဆုတ်နာရောဂါ၊ အနာကြီးရောဂါ၊ အဓိကကူးစက်မြန်ရောဂါဖြစ်သည့် ကာလဝမ်းရောဂါ ပလိပ်ရောဂါ၊ သွေးလွန်တုတ်ကွေးရောဂါများကို ရင်ဆိုင်တိုက်ဖျက်နေရသည်။ ကြိုတင်ကာကွယ်ခြင်းသည် ကုသခြင်းထက်ပို၍ကောင်း၏ ဆိုသည့်စကားရှိသလို ရောဂါကို ကြိုတင်ကာကွယ်ရန်လိုအပ်လှပေသည်။

ကူးစက်တတ်သောရောဂါများကို ကြိုတင်ကာကွယ်ရန်မှာလူတိုင်းကျန်းမာရေးပညာအခြေခံသိရှိထားရန်နှင့် အခြေခံပညာတတ်ရှိထားရန်လိုအပ်လှပေသည်။ ငှက်ဖျားရောဂါဖြစ်ပွားရခြင်းမှာ ခြင်ကိုက်၍ဖြစ်ရခြင်းကို မသိရှိဘဲ ငှက်ပျောသီးစားမိခြင်း၊ ချောင်းမြောင်း၊ များမှရေသောက်မိခြင်း၊ စသည့်များယွင်းသောအယူအဆမှာယနေ့ထက်တိုင်ရှိနေသေးကြောင်းလေ့လာသိရှိရပါသည်။

ရှမ်းပြည်နယ်တွင်ပလိပ်ရောဂါမှာ နှစ်စဉ်လိုလိုတစ်မြို့နယ်မဟုတ်လျှင် တစ်မြို့နယ်တွင်ဖြစ်ပွားတတ်ကြပေသည်။ အလားတူပင်ကာလဝမ်းရောဂါမှာလည်း သုံးနှစ်တစ်ကြိမ်ဖြစ်ပွားနေတတ်သည်ကို လေ့လာတွေ့ရှိရပေသည်။ ၁၉၉၈-ခုနှစ်တွင်လည်း ရှမ်းပြည်နယ်တွင် တစ်ကြိမ်တစ်ခါမှ မဖြစ်ဖူးသေးသောသွေးလွန်တုတ်ကွေးရောဂါမှာ ကလေးများတွင်ဖြစ်ပွားခဲ့ခြင်းမကဘဲ လူကြီးများပါဖြစ်ပွားနေသည်ကို လေ့လာတွေ့ရှိရပါသည်။ ရောဂါဖြစ်ပွားပါကဆေးရုံ၊ ဆေးခန်း များတွင်သာစောင့်ပြီးကုသနေမည်ဆိုလျှင် ဆေးရုံတွင် ကုတင်နှင့်ဆေးဝါးများလည်းလုံလောက်နိုင်မည်မဟုတ်ပါ။ ရောဂါဖြစ်ပွားသည့်အရင်းအမြစ်ကို လိုက်လံရှာဖွေပြီးနှိမ် နှင်းမှုသာလျှင်ရောဂါဖြစ်ပွားမှုကျဆင်းနိုင်မည်ဖြစ်ပါသည်။ ရောဂါမဖြစ်ပွားမည်ကြိုတင်ကာကွယ်နှိမ်နှင်းရေးလုပ်ဆောင်ထားရန်လိုအပ်ပေသည်။ ထိုသို့လုပ်ဆောင်နိုင်ရန် ကျန်းမာရေးဝန်ထမ်းအများကလည်း ရောဂါကြိုတင်ကာ ကွယ်ရန်နည်းလမ်းများဖြစ်သည့် ကျန်းမာရေးပညာသိရှိထား ရန်လိုအပ်ပေသည်။ ဥပမာ-ပလိပ်ရောဂါကြိုတင်ကာကွယ် နိုင်ရန်ကြွက်နှိမ်နှင်းရေးလုပ်ငန်း၊ ပတ်ဝန်းကျင်သန့်ရှင်းရေး လုပ်ငန်းစသည်တို့လည်းကောင်း၊ ကာလဝမ်းရောဂါ၊ ဝမ်းလျှောဝမ်းပျက်ရောဂါများကို ကာကွယ်ရန်မှာ ရေကောင်း ရေသန့်သုံးစွဲခြင်း၊ တစ်ကိုယ်ရေသန့်ရှင်းရေး မြှင့်တင်ခြင်း၊ ပတ်ဝန်းကျင်သန့်ရှင်းရေးဆောင်ရွက်ခြင်း၊ စသည်တို့ကိုသိရှိပြီး လိုက်နာဆောင်ရွက်ရန် ပြည်သူလူထုများမှာအသိပညာရှိရန်လိုအပ်နေပေသည်။

တိုးတက်သောနိုင်ငံများတွင်နေထိုင်ကြသည့်လူများမှာကူးစက်တတ်သောရောဂါများမှာ ပြဿနာမဟုတ်တော့ဘဲသွေးတိုးရောဂါ၊ နှလုံးရောဂါ၊ ကင်ဆာရောဂါများကိုသာ အဓိကထားရင်ဆိုင်နေချိန်မှာ ကျွန်ုပ်တို့နိုင်ငံတွင် အပူပိုင်းဆိုင်ရာကူးစက်ရောဂါများဖြစ်သည့် ငှက်ဖျားရောဂါ၊ အဆုတ်ရောဂါ၊ ဝမ်းလျှောဝမ်းပျက်ရောဂါစသည်ဖြင့်ရင်ဆိုင်နေရပါသည်။

လွန်ခဲ့သော (၁၀)နှစ်ဝန်းကျင်လောက်မှစ၍တွေ့ရှိရသော (အေ-အိုင်-ဒီ-အက်)ခေါ်ကိုယ်ခံစွမ်းအားကျရောဂါမှာလည်း ကမ္ဘာမှာကြောက်စရာကောင်းသောရောဂါတစ်ခုအဖြစ်ထင်ပေါ်ကျော်ကြားလာခဲ့ပေသည်။ ကမ္ဘာ့ကျန်းမာရေးအဖွဲ့အနေနှင့်လည်း အရေးတကြီး အစည်းအဝေးကို နှစ်စဉ်

ebook is created by www.Shanyoma.org

ခေါ်ယူပြီး ဒီရောဂါကို မည်ကဲ့သို့ ကာကွယ်နှိမ်နင်းကုသရမည်ဆိုသည်ကိုဆွေးနွေးခဲ့ကြပါသည်။ ကမ္ဘာပေါ်ရှိနိုင်ငံတိုင်းတွင် ပါဝင်၍ လုပ်ငန်းတာဝန်ယူဆောင်ရွက်ကြရပါသည်။

ဤရောဂါမှာ ၁၉၈၀-ခုနှစ်ဝန်းကျင်တွင် အမေရိကန်ပြည်ထောင်စုတွင်စတင်တွေ့ရှိခဲ့သော်လည်း ယခုအခါတွင် ကမ္ဘာတစ်ခုလုံးပြန့်နှံ့လျက်ရှိနေပေသည်။ ဤရောဂါကင်းလွတ်သောနိုင်ငံဟူ၍ မရှိသလောက်ဖြစ်နေပေသည်။ အထူးသဖြင့်ကျွန်ုပ်တို့နိုင်ငံ၏ အရှေ့ဖက်နှင့်ဆက်စပ်နေသောထိုင်းနိုင်ငံနှင့် အနောက်ဖက်နှင့်ဆက်စပ်နေသောအိန္ဒိယနိုင်ငံတွင်လူဦးရေအတော်များများဖြစ်ပွားနေကြောင်း ကမ္ဘာ့ကျန်းမာရေးအဖွဲ့၏ အစီရင်ခံစာတွင်လေ့လာသိရှိရပါသည်။ ဒီလောက်ရောဂါများစွာဖြစ်ပွားနေသောနိုင်ငံနှစ်ခုအကြားမှာတည်ရှိသည့်ကျွန်ုပ်တို့နိုင်ငံမှာ ဤရောဂါကင်းနိုင်ပါမည်လော၊ အဖြေမှာရှင်းနေပါသည်။ အထူးသဖြင့်အရှေ့ဖက်နိုင်ငံနှင့် နယ်နမိတ်ခြင်းဆက်စပ်ကူးလူးဆက်ဆံနေသည့် အလျှောက်ရောဂါမှာလည်း သွားလာသောသူများမှတဆင့်ကူးစက်လာနိုင်ပေသည်။

အေအိုင်ဒီအက် ရောဂါမှာ အမေရိကန်ပြည်ထောင်စုမှရှာဖွေတွေ့ရှိသော်ငြားလည်း မူရင်းရောဂါမှာ အာဖရိကတိုက်မှ မျောက်စိမ်းအမျိုးအနွယ်တွင် ဖြစ်ပွားနေသည်မှာကြာမြင့်ခဲ့ပြီးဖြစ်သည်ဟုလေ့လာတွေ့ရှိရပေသည်။ ထိုမျောက်စိမ်းမျိုးနွယ်မှတဆင့်လူအများတွင်ကူးစက်လာပြီး ကာရေဘီယံကျွန်းစုရှိလူမျိုးထံသို့ ကူးစက်လာပါသည်။ ထိုကျွန်းစုလူမျိုးမှတဆင့်အမေရိကန်ပြည်ထောင်စုသို့ ကူးစက် ပျံ့နှံ့ပြီးထိုမှတဆင့် တစ်ကမ္ဘာလုံးသို့ပြန့်ခဲ့ပါသည်။

ကူးစက်သောရောဂါပိုးမှာ အမည်အမျိုးမျိုးခေါ်ဆိုကြသော်လည်း ကမ္ဘာ့ကျန်းမာရေးအဖွဲ့၏ ဆုံးဖြတ်ချက်အရ အိပ်-အိုင်-ဗီ (HIV)ဗိုင်းရပ်(စ) ပိုးဟု အများသဘောတူလက်ခံခဲ့ကြပါသည်။

အနာရှိလျှင်ဆေးရှိရမည်ဟုဆိုကြသော်လည်း အေအိုင်ဒီအက်(စ)ရောဂါမှာကုသရန်ဆေးမတွေ့သေးသည့်အတွက် ကမ္ဘာ့ဆေးပညာရှင်များ အကြပ်ရိုက်လျက်ရှိပေသည်။ လက်ရှိရှာဖွေတွေ့ရှိသောဆေးမှာ ရောဂါမတိုးပွားစေရန်ဟန့်တားထားသည့်အဆင့်လောက်သာရှိပြီး ဆေး၏တန်ဖိုးမှာလည်းအလွန်ကြီးမားကြောင်းတွေ့ရှိရပေသည်။ ရောဂါသည်တစ်ဦးကို ကုသမည်ဆိုပါက ဒေါ်လာမြောက်များစွာကုန်ကျမည်ဖြစ်သည့်အတွက် သာမန်လူများစုမှာ အနားကပ်နိုင်မည်မဟုတ်ပါ။

ရောဂါပိုးလူ့ခန္ဓာကိုယ်သို့ကူးစက်ပြီးနောက် ရောဂါပိုးချိန်မှာ (၆)လမှ (၁၀)နှစ်အထိကြာတတ်ပေရာ ရောဂါလက္ခဏာပေါ်ပေါက်ရန် ခြောက်လမှ ဆယ်နှစ်အထိကြာတတ်ပေသည်။

ရောဂါဖြစ်ပွားလာပါက အဓိကလက္ခဏာသုံးရပ်မှာ ကြာရှည်စွာဖျားခြင်း၊ တစ်လကျော်ကျော်ဖျားခြင်း၊ ဝမ်းဖေါဝမ်းရောင်ဖြစ်၍ ဝမ်းပျက်ခြင်း၊ ကိုယ်အလေးချိန်လျော့နည်းလာခြင်း၊ အပြင် ပါးစပ်အတွင်းအနာပေါက်ခြင်း၊ အရေပြားတွင်အနာပေါက်ခြင်း၊ ဖြစ်တတ်ပေသည်။

အဓိကကူးစက်နိုင်သောနည်းလမ်းမှာ (၄)မျိုးရှိပေသည်။ (က) ပိုးရှိသူနှင့် ကာမဆက်ဆံခြင်း၊ ယောကျာ်းမိန်းမ မဟူရောဂါပိုးရှိသောသူသည် တခြားလူကောင်းများနှင့်ဆက်ဆံပါက ရောဂါပိုးသည် လူကောင်းထံသို့ရောက်ရှိသွားကာရောဂါဖြစ်လာနိုင်ပေသည်။ (ခ) ဆေးထိုးပြွန်၊ ဆေးထိုးအပ်မှတဆင့်ကူးစက်ခြင်း၊ ဆေးထိုးပြွန်နှင့်အပ်ကိုရောဂါပိုးရှိသူအားထိုးပြီးသေခြာစွာပြုတ်ခြင်း၊ ပေါင်းတင်ခြင်းမပြုဘဲလူကောင်းအားပြန်လည်အသုံးပြုပါက ဆေးထိုးအပ်မှတစ်ဆင့်ကူးစက်နိုင်ခြင်း၊ ဘိန်းဖြူစွဲကပ်နေသောလူများအသုံးပြုထားသောဆေးထိုးအပ်များမှာ ပြန်လည်ပြုတ်ခြင်း၊ ပေါင်းတင်ခြင်းမပြုတော့ဘဲ တစ်ခြား တစ်ဦးတစ်ယောကျ်ကိုထိုးပေးခြင်းဖြင့် ရောဂါကူးစက်နိုင်ပေသည်။ ရှေးရိုးထုံးစံအရဆေးမှင်ကြောင်ထိုးခြင်း၊ နားပေါက်ဖေါက်ခြင်း၊ စသည်တို့မှာအပ်များကို ပိုးသေအောင်မပြုတ်လိုက်ပါက ရောဂါကူးစက်နိုင်ပေသည်။ (ဂ) သွေးသွင်းခြင်း၊ လူခန္ဓာကိုယ်အစိတ်အပိုင်း

ebook is created by www.Shanyoma.org

လဲလှယ်ခြင်းများ ပြုလုပ်လျှင်လည်း ရောဂါကူးစက်နိုင်ပေသည်။ (ဃ) ရောဂါဖြစ်ပွားနေသော ကိုယ်ဝန်ဆောင်မိခင်မှတစ်ဆင့် ပဋိသန္ဓေကလေးငယ်သို့ ကူးစက်ခြင်းလည်း ဖြစ်နိုင်ပေသည်။

ကြိုတင်ကာကွယ်ခြင်းလုပ်ငန်းများ

ရောဂါကူးစက်သည့်လမ်းကြောင်းလေးမျိုးပေါ်မူတည် ၍ ကြိုတင်ကာကွယ်ခြင်းလုပ်ငန်းကို ဆောင်ရွက်နိုင်ပေသည်။

ပထမကူးစက်သည့်နည်းလမ်းမှာ လိင်ဆက်ဆံ၍ ဖြစ်ပေါ်လာ ရခြင်းဖြစ်သည့်အတွက် လိင်ဆက်ဆံမှုကို ဆင်ခြင်ရပေမည်။ တစ်လင်တစ်မယားစနစ်ကို ရိုးရာဓလေ့အရ ကျင့်သုံးရန် လိုအပ်ပေသည်။ လိင်ဆက်ဆံ ရာတွင် အကာအကွယ်သ သောဖြင့် ရော်ဘာအစွပ်ကို အသုံးပြုရန် လိုအပ်ပေသည်။

ဒုတိယ ကူးစက်သည့်နည်းလမ်းမှာဆေးထိုးပြွန်ဆေးထိုးအပ်မှတစ်ဆင့်ဖြစ်သည့်အတွက် ဆေးထိုးပြွန်ဆေးထိုးအပ်များကို တခါသုံးဆေးထိုးအပ်ကိုအသုံးပြုရန်လိုအပ်ပါသည်။ တစ်ခါသုံးဆေးထိုးအပ်များ မရနိုင်ပါက ၊ ဆေးထိုးပြွန်နှင့်အပ်ကို သေချာစွာမိနစ်(၃၀)ကြာသည်အထိ ပြုတ်၍ ပြန်လည်အသုံးပြုသင့်ပေသည်။ ဆေးမှင်ကြောင်ထိုးခြင်း နားပေါက်ဖောက်ခြင်းစသည်တို့ပြုလုပ်ပါက အထူးသတိဖြင့် ပြုလုပ်သင့်ပေသည်။

တတိယကူးစက်နည်းလမ်းမှာ သွေးလှူဒါန်းခြင်း၊ သွေးသွင်းခြင်းများပြုလုပ်သည့်အခါကြိုတင်၍ ရောဂါပိုးရှိ/မရှိ စစ်ဆေးပြီးရောဂါပိုးမရှိမှသာလျှင် သွေးသွင်းခြင်းပြုလုပ်ရန် လိုအပ်ပါသည်။

စတုတ္ထရောဂါကူးစက်သည့်နည်းလမ်းမှာ ရောဂါသည် မိခင်မှ သန္ဓေသားသို့ ကူးသည့်နည်းဖြစ်သဖြင့် ရောဂါသည် မိခင်အား ကိုယ်ဝန်မဆောင်စေရန် ကြိုတင်ပညာပေးဟောပြောခြင်းလိုအပ်ပေသည်။

ဆေးဝါးကုသခြင်း

ဤရောဂါကိုကုသရန် ဆေးဝါးအတိအကျမပေါ်ပေါက်သေးသည့်အတွက် ကြိုတင်ကာကွယ်သည့်နည်းလမ်းများသာလျှင်ကျင့်သုံးလျက်ရှိပေသည်။ ပြည်သူလူထုများကို ကျန်းမာရေးအသိပညာဟောပြောခြင်း၊ လူထုအတွင်း ရောဂါအကြောင်းအခြင်းအရာများ ပိုမိုသိရှိလာစေရန် ပညာပေးခြင်းစသည့်ပညာပေးလုပ်ငန်းများကို အဓိကဆောင်ရွက်နေပေသည်။ ကျန်းမာရေးပညာပေးရာ၌ ပြည်သူလူထုမှ ပညာအခြေခံတတ်မြောက်ပြီး နားလည်သဘောပေါက်ကာ လိုက်နာကျင့်သုံးမှသာလျှင် ရောဂါကိုကာကွယ်နိုင်ပေမည်။

သို့ဖြစ်ပါ၍ ကဏ္ဍာအသီးသီးတွင် သိရှိနားလည်ပြီး လုပ်ငန်း အကောင်အထည်ဖော်ရန် အခြေခံပညာစာပေ တတ်မြောက်ရန် လိုအပ်သလို တိုင်းရင်းသားစည်းလုံးညီညွတ်ရေး တိုင်းရင်းသားအချင်းချင်း စိတ်သဘောထားနားလည်ပြီး တစ်ဦးနှင့် တစ်ဦးခွင့်လွှတ်နိုင်ရေး ၊ စီးပွားရေး၊ လူမှုရေး၊ တိုးတက်လာစေရန် လူတိုင်းအခြေခံပညာဖြစ်သည့် စာပေတတ်မြောက်ရေးကို အထူးလိုအပ်လျှက်ရှိကြောင်း ရေးသားတင်ပြလိုက်ရပါသည်။

Dr. စန်လွန်းမောင်

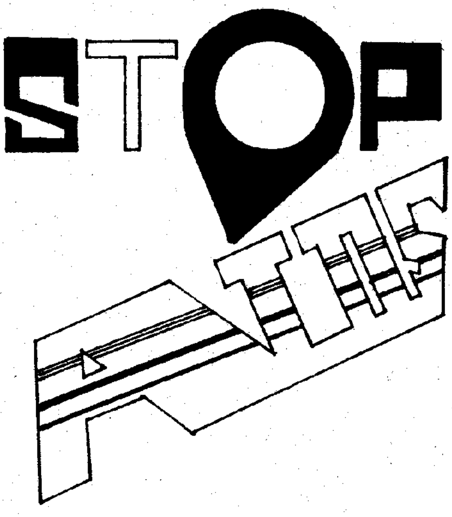

ebook is created by www.Shanyoma.org

သစ်တောအကြောင်းသိကောင်းစရာ

၁။ နိဒါန်း

သစ်တောသည်သက်ရှိသတ္တဝါအားလုံးအတွက် မရှိမဖြစ် အလွန်အရေးကြီး သောအရာတခုဖြစ်ပေသည်။ သစ်တောကိုလူသားများအလှအလိုက်အမြင်တစ်မျိုးစီရှိကြလေသည်။ သုတေသနဆရာများအတွက်သစ်တောသည် လေ့လာ မှတ်သားစရာအတိပြီးသောအရာအဖြစ်တည်ရှိနေပေသည်။ တောလိုက်မုဆိုးအတွက်ချူးခပ်၍မကုန်နိုင်သော ဟင်းအိုးကြီးပမာ သားငှက်တိရစာန်များတို့ကိုပစ်ခတ်ဖမ်းဆီးနိုင်သော နေရာအဖြစ် တည်ရှိနေသည်။ တောင်သူဦးကြီးများအတွက်သစ်တောသည် ၎င်းတို့အိမ်ဆောက်လုပ်ရန်သစ်များ၊ ထွန်ထယ်များစသည့် လယ်လုပ်ကရိယာများကိုလိုသလောက်ထုတ် ယူနိုင်သောနေရာအဖြစ် သတ်မှတ်ကြပါသည်။ မည်သို့ပင်ဆိုစေ သစ်တောသည်လူသားအတွက်မွေးသည့်အချိန်မှသည်သေဆုံးသည့်အချိန်အထိ အစဉ်အမြဲထုတ်ယူအသုံးပြုနေရသောနေရာပင်ဖြစ်သည်။ မွေးဖွားကာစကလေးငယ်များအတွက်ပုခက်လုပ်ရန်သစ်များ ခုတ်ယူအသုံး ပြုရသလိုသေဆုံးသောအခါ အခေါင်းပြုလုပ်ရန်လည်းသစ်တောမှသစ်ပင်များကိုပင်ခုတ်ယူအသုံးပြုရပေသည်။

သစ်တောသည်လူသားများအတွက်အကြမ်းအားဖြင့် နှစ်မျိုး သောအကျိုးကျေးဇူးများဖြစ်ပေါ်စေပါသည်။ ပထမအကျိုးကျေးဇူးသည်သစ်တောရှိခြင်းအားဖြင့်ရာသီဥတုကိုမျှတစေပြီး မိုးရွာသွန်းမှု မှန်ကန်စေပါသည်။ ဒုတိယအကျိုးကျေးဇူးသည်သစ်တောမှထွက်ရှိသော သစ်တောထွက်ပစ္စည်းများ ထုတ်လုပ်ရောင်းချခြင်းဖြင့် အခွန်တော်ငွေများရရှိနိုင်ပါသည်။ ထိုမျှလူသားများအတွက် အကျိုးကျေးဇူးပေးနိုင်သောသစ်တောသည် ပြည်သူလူထုမှပိုင်ဆိုင်သဖြင့်၊ ပြည်သူတစ်ရပ်လုံးကဝိုင်းဝန်း ကာကွယ်စောင့်ရှောက်ရန်အလွန်အရေးကြီးပေသည်။

၂။ သစ်တောရှိခြင်း၏အကျိုးကျေးဇူးများ

သစ်ပင်သစ်တောများသည် ရေတိုက်စားခြင်းကိုအကာအကွယ်ပေးပါသည်။ ရွာချလိုက်သည့်မိုးရေကိုသစ်ပင်များမှ ကြွေကျသည့်သစ်ရွက်ခြောက်များတို့ကမိုးရေကို စုပ်ယူထားပါသည်။ သို့အတွက်ကြောင့် မိုးမည်မျှပင်ရွာစေကာမူသစ်ပင်များ၊ သစ်မြစ်များတို့ကို ဖြတ်သန်းစီးဆင်းရ၍ရေစီးနှုန်းနှေးကွေးစေပါသည်။ ထိုရေများသည်မြေတွင်းအောင်းရေများအဖြစ်တည်ရှိ၍ သစ်တောကြမ်းခင်းမြေသားသည်အစဉ်စိုစွတ်လျှက်ရှိပါသည်။ မြေဆီလွှာများကလည်းမိုးရေနှင့်အတူပါမသွားသည့်အတွက် သစ်တောရှိသည့်နေရာသည်မြေဆီဩဇာကြွယ်ဝပါသည်။ ၎င်းပြင်သစ်ရွက်များနေပူလိုက်မိုးရွာလိုက်ဖြင့်ဆွေးမြေ့ပြီး၊ မြေကြီးထဲရှိ တွင်းအောင်းသတ္တဝါတို့က စားသုံးရာမှအပင်၏ အမြစ်များစားသုံးနိုင်သည့် အော်ဂဲနစ်ဒြပ်ပေါင်း များဖြစ်လာပါသည်။ သစ်တောကြမ်းခင်း၏ မြေဆီဩဇာကြွယ်ဝသည်ထက် ကြွယ်ဝလာပြီး၊ သစ်စေ့များထပ်မံပေါက်ဖွားလာခြင်းဖြင့် သစ်တောများထူထပ်လာနိုင်မည်ဖြစ်ပါသည်။

သစ်ပင်မရှိသောနေရာတွင် မိုးရွာချပါကမိုးရေများသည် ကုန်းပြောင်ပြောင်၌ ရှိသမျှမြေသားများကို တိုက်စားပြီး ချောင်းမြောင်းများမှတစ်ဆင့် မြစ်ကြီးများထဲသို့ အရှိန်အဟုန်ပြင်းစွာ စီးဝင်သွားကြပါသည်။ ထိုရေများသည် မြစ်ကြီးများထဲသို့စီးဆင်းရာတွင် မူလရှိနှင့်နေပြီးဖြစ်သော မြစ်ရေများကခံနေ၍ ရေစီးနှုန်းနှေးကွေးပြီးသယ်ဆောင်လာသည့်နုန်းသဲတို့အား အနည်ထိုင်စေခြင်းအားဖြင့် သဲသောင်များဖြစ်ပေါ်လာရပါသည်။ စဉ်ဆက်စီးဝင်လာသောရေများကြောင့် ရေစီးလမ်းကြောင်းပိတ်ဆို့ပြီး ၊ မြစ်ရေလျှံမှု ဖြစ်ပေါ်စေတတ်ပါသည်။

၃။ မြန်မာ့အဘိုးတန်သစ်တောများ

မြန်မာနိုင်ငံ၏ အကျယ်အဝန်းသည်(၆၇၆၅၅၃) စတုရန်း

ebook is created by www.Shanyoma.org

ကီလိုမီတာရှိပြီး လူဦးရေစုစုပေါင်းမှာ(၄၇)သန်းကျော် နေထိုင်လျက်ရှိကြပါသည်။ ၁၉၉၃-ခုနှစ် စာရင်းအရ မြန်မာနိုင်ငံ၏ သစ်တောဖုံးလွှမ်းမှုစာရင်းဇယားသည် အောက်ပါအတိုင်းဖြစ်ပါသည်။

အကြောင်းအရာ	စတုရန်းကီလိုမီတာ	ရာခိုင်နှုန်း
၁။ ထူထပ်သောသစ်တော	၂၉၃၂၆၉	၄၃.၃၄
၂။ ရွက်အုပ်ပွင့်သစ်တော	၅၀၉၆၈	၇.၅၃
၃။ ရွှေ့ပြောင်းတောင်ယာတောများ	၁၅၄၃၈၉	၂၂.၈၂
၄။ ရေလွှမ်းဧရိယာ	၁၃၃၂၇	၂.၀၁
၅။ အခြားအသုံးချမြေများ	၁၆၄၆၀၀	၂၄.၃၀
	၆၇၆၅၅၃	၁၀၀.၀၀

၄။ မြန်မာနိုင်ငံသစ်တောများ စီမံအုပ်ချုပ်ခြင်း

မြန်မာနိုင်ငံသည်ရှေးဘုရင်များလက်ထက်က လူဦးရေနည်းပါးသေး၍ လုပ်ကိုင်စားသောက်ရန် ဥယျာဉ် တောင် ယာ၊ လယ်မြေစသည်တို့များစွာမလိုခဲ့သဖြင့်၊ သစ်တောခုတ်ထွင်ရှင်းလင်းမှုများ ပြောပလောက်အောင် မရှိခဲ့ပါ။ နောက်တဖြည်း ဖြည်းလူဦးရေ တိုးပွား လာသည် နှင့်အမျှ ရွာ၊ လယ်ယာ၊ ဥယျာဉ်၊ ကျွဲနွား၊ စားကျက် စသည့် မြေများလိုအပ်လာသည့်အတွက် သစ်ပင်သစ်တောများကို စည်းကမ်းမဲ့ခုတ်ထွင်လာခဲ့ကြသဖြင့်သစ်တောများတစတစ ပျက်စီးခဲ့ရသည်. မြန်မာနိုင်ငံကို ဗြိတိသျှအစိုးရတို့ သိမ်းပိုက်ထားသည့်အချိန်တွင် သစ်တောများအတွင်းမှ အဖိုးတန် ကျွန်းပင်များကို စိတ်ကြိုက်ခုတ်ယူ သုံးစွဲခဲ့သည့်အတွက် သစ်တောများပျက်စီးခဲ့ရပါသည်။ ၁၈၅၆ ခုနှစ်တွင် ဂျာမန်လူမျိုး မစ္စတာဘရင်းဒစ်သည် မြန်မာနိုင်ငံ သစ်တောကြီးများကို စနစ်တကျစတင် အုပ်ချုပ်လုပ်ကိုင်ခဲ့ပါသည်။ ၁၈၇၁-ခုနှစ်တွင် အင်းစိန်မြို့နယ်၊ ဝါးနက်ချောင်းနှင့် ဆင်စွယ်ကြိုးဝိုင်းတို့ကို ပထမဆုံး သစ်တောကြိုးဝိုင်းအဖြစ် သတ်မှတ် တည် ထောင်ခဲ့ပါသည်။

သစ်တောကြိုးဝိုင်းအဖြစ်သတ်မှတ်ထားသည့်နေရာများအတွင်းသစ်ပင်များခုတ်လှဲခြင်း၊ ထုတ်ယူခြင်း၊ သစ်တောထွက်ပစ္စည်းများထုတ်ယူခြင်း၊ ရေသွယ်ခြင်း လမ်းဖောက်ခြင်း မီးရှို့ခြင်း၊ လယ်ယာစိုက်ပျိုးခြင်း၊ သားကောင်များပစ်ခတ်ဖမ်းဆီးခြင်းတို့ကို ခွင့်ပြုချက်မရဘဲပြုလုပ်ခွင့်မရှိပါ။ မြန်မာနိုင်ငံသစ်တောများစီမံအုပ်ချုပ်ဖို့အတွက် ၁၉၀၂-ခုနှစ်က ဥပဒေပြဋ္ဌာန်းပြီး အုပ်ချုပ်လုပ်ကိုင်ခဲ့ပါသည်။

သစ်တောကြိုးဝိုင်းများဖွဲ့စည်းပြီး၊ စနစ်တကျထားရခြင်း၏အဓိကရည်ရွယ်ချက်မှာ -

၁။ သစ်တောထွက်ပစ္စည်းများ အမြဲတစေလွယ်ကူစွာရစေရန်။

၂။ သစ်တောထွက်ပစ္စည်းများနှစ်စဉ်မှန်မှန် ထုတ်လုပ်သုံးစွဲနိုင်ရန်။

၃။ ရေ၊ မြေတိုက်စားမှုကြောင့်မြေဆီလွှာဆုံးရှုံးမှု၊ ကမ်းပါးပြိုတိုက်စားမှုများမှ ကာကွယ်ရန်။

၄။ သားငှက်တိရစ္ဆာန်နှင့် ဇီဝမျိုးစုံထိန်းသိမ်းစောင့်ရှောက်ရန်။

၅။ လူ၊ မီး၊ ပိုးမွှား၊ တိရစ္ဆာန်၊ ရေ၊ လေ -စသည့်အန္တရာယ်များမှကာကွယ်ရန်။

၆။ သဘာဝသစ်တောအတွင်း လေ့လာရေးလုပ်ငန်း၊ သုတေသနလုပ်ငန်းများအပြင်၊ အပန်းဖြေအနားယူနိုင်ရန်။

၇။ နိုင်ငံတော်၏ စီးပွားရေးအရင်းအနှီးအတွက်၊ အခြားနိုင်ငံများသို့ သစ်တောထွက် ပစ္စည်းများ ရောင်းချပြီး နိုင်ငံခြားဝင်ငွေရရှိစေရန်။

စသည်တို့ဖြစ်ပါသည်။

ebook is created by www.Shanyoma.org

၅။ သစ်တောတန်ဖိုး

သစ်တောများသည် နိုင်ငံတော်အား တိုက်ရိုက်နည်းနှင့်သွယ်ဝိုက်သောနည်းဟူ၍ အကျိုးပြုနိုင်သည့်အတွက် တန်ဖိုးမဖြတ်နိုင်သည့် ရတနာတပါးဖြစ်ပါသည်။ မြန်မာနိုင်ငံတွင် ဒေသခံအပင်ကြီးမျိုး (၁၃၄၇)မျိုး၊ နိုင်ငံခြားမှ အပင်ကြီးမျိုး (၁၅၈)မျိုး၊ ဒေသခံသစ်ပင်ငယ်မျိုး(၇၄၁)မျိုး၊ နိုင်ငံခြားမှ သစ်ပင်ငယ်မျိုး(၁၀၅)မျိုး၊ ခြုံပင်(၁၆၉၆)မျိုး၊ သစ်ပျော့ပင်(၁၃၀) မျိုး၊ ဝါး(၉၆)မျိုး၊ ကြိမ်(၃၆)မျိုး၊ သစ်ခွ(၈၄၁)မျိုး၊ နွယ် (၈၇၇)မျိုး၊ ဒေသမြက်(၄၂၇)မျိုး၊ နိုင်ငံခြားမြက်(၁၇) မျိုးတို့ ရှိကြပါသည်။

ကမ္ဘာပေါ်၌သဘာဝပေါက်ရောက်သည့် ကျွန်းတောဧရိယာသည်ဧကသန်းပေါင်း(၆၇၄၃) ရှိကြောင်းသိရပါသည်။ မြန်မာနိုင်ငံ၏ အိမ်နီးခြင်းနိုင်ငံများဖြစ်သည့် ထိုင်း၊ အိန္ဒိယ၊ လာအို စသည့်နိုင်ငံများမှာလည်း ကျွန်းပေါက်မှုရှိသော်လည်း မြန်မာနိုင်ငံကကဲ့သို့ မများသည့်အပြင်၊ မြန်မာ့ကျွန်းအရည်အသွေးကိုလည်းမမှီပါ။ မြန်မာနိုင်ငံ၌ ကျွန်းပင်ပေါက်ရောက်မှုဧရိယာဧကသန်းပေါင်း(၄၀)ကျော် ရှိသည့် အတွက် ကျွန်းတောပိုင်ဆိုင်မှုအများဆုံးဟုဆိုရပေမည်။ ကျွန်းသစ်သည် ဘက်စုံကောင်းမွန်ပြီး အဖက်ဖက်မှ အရည်အသွေးကောင်းမွန်ပြည့်စုံသည့်အတွက်လူကြိုက်အများဆုံးသစ်မျိုးတမျိုးဖြစ်ပါသည်။

၆။ သားငှက်တိရိစ္ဆာန်များ

မြန်မာနိုင်ငံတော်သည် သစ်တောဖုံးလွှမ်းမှု ကောင်းသည်နှင့်အမျှ သားငှက်တိရိစ္ဆာန်အစုံအလင်တွေ့ရှိရပါသည်။ ကမ္ဘာပေါ်တွင်လူအပါအဝင် နို့တိုက်သတ္တဝါပေါင်း (၄၀၀၀) ကျော်ရှိသည့်အနက်၊ မြန်မာနိုင်ငံ၌ ဆင်၊ ကျားအပါအဝင် အမျိုးပေါင်း(၂၇၁)မျိုးရှိကြောင်းမှတ်တမ်းတင်ထားပါသည်။

သားငှက်တိရိစ္ဆာန်များသည်လည်း ၊ အဖိုးမဖြတ်နိုင်သောရတနာများဖြစ်သည့်အလျောက် ပြုန်းတီးမှု၊ ပျက်စီးဆုံးရှုံးမှုမဖြစ်စေရန် နောင်လာနောက်သား၊ သားစဉ်မြေးဆက်များ အမွေဆက်ခံနိုင်ရန်ပြည်သူလူထုတစ်ရပ်လုံး ဝိုင်းဝန်းကာကွယ်စောင့်ရှောက်ဖို့လိုအပ်လှပါသည်။ အထူးသဖြင့် ရှားပါးတိရိစ္ဆာန်များကို အလေးထားပြီးကာကွယ်စောင့်ရှောက်ရန်လိုအပ်လှပါသည်။ ကမ္ဘာပေါ်တွင်ကြံ့ (၈)မျိုးရှိသည့်အနက် (၄)မျိုးပျောက်ကွယ်သွားပြီဟုသိရှိရပါသည်။ မြန်မာနိုင်ငံတွင်လည်းဦးချိုတစ်ချောင်း ဂျားဗားမျိုးနှင့် ဦးချိုနှစ်ချောင်း စုမားတြားမျိုးရှိခဲ့ပေသည်။ ကြံ့သွေးသည်အားရှိသည်ဟုယုံကြည်ကြပြီး၊ တရားမဝင်ပစ်ခတ်ဖမ်းဆီးကြသည့်အတွက် ယခုအချိန်တွင်မည်မျှသာကျန်ရှိသည်ဟု မပြောဝံ့သောအခြေအနေတွင်ရှိပါသည်။ သို့ဖြစ်ပါ၍ သစ်တောဦးစီးဌာနမှ သားငှက်တိရိစ္ဆာန်များ မပြုံးတီးရန် ဥပဒေများပြဋ္ဌာန်းပြီး၊ ကာကွယ်စောင့်ရှောက်လျက်ရှိပါသည်။

၇။ ကျေးငှက်များ-

ကမ္ဘာပေါ်တွင်ကျေးငှက်မျိုးပေါင်း (၈၆၀၀)ခန့်ရှိသည့်အနက်၊ မြန်မာနိုင်ငံ၏ ငှက်အမျိုးပေါင်း(၉၅၃)မျိုးခန့်ရှိကြောင်းမှတ်တမ်းတင်ထားသည်ကိုတွေ့ရပါသည်။ ၄င်းငှက်မျိုးအနက်(၂၅)မျိုးခန့်သည် ဆောင်းရာသီ၌ပြင်းထန်သည့်ရာသီဥတုကြောင့် ခေတ္တလာရောက်ဆောင်းခိုသည့်ဧည့်သည်ငှက်များဖြစ်ပါသည်။ ၄င်းငှက်များသည် ဇူလိုင်လနှင့်ဩဂုတ်လများ၌ရောက်ရှိလာပြီး၊ ဧပြီနှင့်မေလလောက်တွင် မူရင်းဒေသ သို့ပြန်သွားကြောင်းတွေ့ရှိရပါသည်။

ကျေးငှက်များတို့ကိုလည်း အမျိုးမပြုန်းစေရန်နှင့် တောရိုင်းတိရိစ္ဆာန်နှင့် သဘာဝအပင်များ ကာကွယ်ရေးအတွက် ဥပဒေများဖြင့်ကာကွယ်ထားကြပါသည်။ ကာကွယ်ထားသောတိရိစ္ဆာန်များတို့အား ပစ်ခတ်ဖမ်းဆီးသတ်ဖြတ်ပါက ငွေဒဏ်သို့မဟုတ် ထောင်ဒဏ်ကျခံစေရန်အထိ သတ်မှတ်ထားပါသည်။

၈။ စီမံလန်းစိုပြေရေးလုပ်ငန်းများ

ပြည်ထောင်စုမြန်မာနိုင်ငံတော်ကို ခေတ်မီဖွံ့ဖြိုးတိုးတက်သည့်နိုင်ငံတော်ကြီးအဖြစ်တည်ဆောင်နိုင်ရန်အတွက်၊ နိုင်ငံရေး၊ စီးပွားရေး၊ လူမှုရေး ဦးတည်ချက်များချမှတ်ပြီး အကောင်အထည်ဖော် ဆောင်ရွက်လျှက်ရှိပါသည်။ စီးပွားရေးဦးတည်ချက် (၄)ရပ်အနက် ပထမဦးတည်ချက်ဖြစ်သည့်

ebook is created by www.Shanyoma.org

"စိုက်ပျိုးရေးကိုအခြေခံ၍ အခြားစီးပွားရေးကဏ္ဍများကို လည်း ဘက်စုံဖွံ့ဖြိုးတိုးတက်အောင်တည်ဆောက်ရေး" ကို အကောင်အထည်ဖော်ဆောင်ရွက်နိုင်ရန် နိုင်ငံနှင့်အဝှမ်း ဆည်မြောင်း၊ ချောင်းကန်၊ ရေလှောင်တမန်များ တည် ဆောက်လျက်ရှိပါသည်။

ထိုသို့တည်ဆောက်နေသည့် သက်တမ်းတာတမံများ သက်တမ်းကြာမြင့်စွာအသုံးပြုနိုင်ရန်အတွက်၊ ၎င်းဆည် မြောင်းတာတမံတို့၏ ရေဝေရေလည်း ဒေသများတို့ကို စနစ် တကျထိန်းသိမ်းမှသာရေရှည်တည်တံ့နိုင်မည်ဖြစ်ပါသည်။ တနည်းအားဖြင့်ပြောရပါလျှင် ရေထိန်းတောများတို့ကို စနစ် တကျကာကွယ်မှသာလျှင် ရေရှည်အသုံးချ၍ရမည် ဖြစ်ပါ သည်။ ထိုသို့မဟုတ်ဘဲဆည်မြောင်း၊ ရေလှောင်တမံများတို့ ၏ရေဝေ ရေလဲဒေသရှိသစ်တောများတို့အားစည်းမဲ့ကမ်းမဲ့ ခုတ်လှဲလျှင် ရေအရင်းအမြစ်များ ပျောက်သွားရုံမကဆည်များ တွင်လည်း နုန်းအနယ်ပို့ပြီးကောသွားနိုင်ပါသည်။

သာဓကအနေနှင့်တင်ပြရပါလျှင် ရှမ်းပြည်နယ်တောင် ပိုင်း ညောင်ရွှေမြို့နယ်ရှိ အင်းလေးကန်ကို ကြည့်လျှင် သိသာ နိုင်ပါသည်။ အင်းလေးကန်ကြီးသည် ယခင်ယခင်နှစ်ပေါင်း များစွာက အလျား(၃၆)မိုင်၊ အနံ၊ (၁၁)မိုင်ရှိခဲ့ပေမည့် ယခု အခါတွင် အလျား(၁၁)မိုင်၊ အနံ (၄)မိုင်ခန့်သာရှိပါတော့သည်။ အင်းလေးကန်ထဲသို့နှစ်စဉ် နုံးအနယ်ကျသည့်နုန်းသည် ကုဗပေ(၂၂)သန်းရှိကြောင်းမှတ်သားမိပါသည်။ ထိုသို့နှစ်စဉ် နုံးအနယ်ကျသည့်နုန်းကို မထိန်းမသိမ်းနိုင်ပါက နောင်နှစ် ပေါင်း(၅၅၀)ခန့်တွင်၊ အင်းလေးကန်ကြီးကွယ်ပျောက်သွား နိုင်ကြောင်းကျွမ်းကျင်သည့်ပညာရှင်များက ဆိုကြပါသည်။

သို့ဖြစ်ပါ၍၊ ရေဝေရေလဲဒေသများတွင် သစ်တောမ ပြုန်းတီးရေး၊ မြေအသုံးချမှုမှန်ကန်စေရေး သဘာဝရေထွက် များစိမ့်စမ်းများအား ထိန်းသိမ်းရေးစိုက်ပျိုးနည်းလမ်းအရ လည်းကောင်း၊ မြေတိုက်စားသောနေရာများအား ထိန်းသိမ်း ကာကွယ်ရေးတို့သည် အလွန်ရေးကြီးလှပေသည်။ ထိုလုပ် ငန်းများတို့ကိုဆောင်ရွက်ရာတွင် ဒေသအတွင်းနေထိုင်ကြ သောလုပ်သားပြည်သူများတို့ ပါဝင်ကူညီမှုမရှိပါက မည်သို့ မျှအောင်မြင်အောင် ဆောင်ရွက်နိုင်မည်မဟုတ်ပါ။

၉။ ကမ္ဘာလှည့်ခရီးသည်များအားဆွဲဆောင်နိုင်ရန် ဆောင်ရွက်ချက်များ။

သစ်တောဦးစီးဌာနမှ ကမ္ဘာလှည့်ခရီးသည်များတို့အား ဆွဲဆောင်နိုင်ရန်အတွက် သစ်တောအခြေခံသဘာဝခရီး သွားလုပ်ငန်းများနှင့်ပတ်သက်ပြီး အချက်(၁၁)ခုကို အကောင် အထည်ဖော်ဆောင်ရွက်လျက်ရှိပါသည်။

၁။ အလောင်းတော်ကဿပအမျိုးသားဥယျာဉ်

၂။ ပုပ္ပါးတောင်ဥယျာဉ်

၃။ ရွှေစက်တော်ဘေးမဲ့တော

၄။ ရိုးမကျော်ဖြတ်လမ်း

၅။ မိုးယွင်းအင်းကြီးဘေးမဲ့တော

၆။ အင်းလေးကန် ဘေးမဲ့တော

၇။ ပြင်ဦးလွင် ရက္ခဗေဒဥယျာဉ်

၈။ မိန်းမလှကျွန်း ဘေးမဲ့တော

၉။ ရန်ကုန်တိရိစ္ဆာန်ဥယျာဉ်

၁၀။ လှော်ကားဥယျာဉ်

၁၁။ ဗဟိုသစ်တောလုပ်ငန်းဖွံ့ဖြိုးမှု လေ့ကျင့်ပညာ ပေးရေးဌာန၊ သစ်စေးနှင့် ပျိုးပင် ထုတ်လုပ်ရေး ဌာန၊ မှော်ဘီမြို့

စသည်တို့ဖြစ်ပါသည်။

၁၀။ ပတ်ဝန်းကျင်ထိန်းသိမ်းမှုနှင့် မြန်မာ့ရှေ့ရေး

ကမ္ဘာပေါ်တွင် သဘာဝပတ်ဝန်းကျင်သည် တနေ့တ ခြားဆိုးဝါးပျက်စီးနေပြီဖြစ်ပါသည်။ ကမ္ဘာကြီးကိုလွှမ်းခြုံ ထားသည့် အိုဇုံးလွှာပေါက်ခြင်းကြောင့် ပိုရှ်ပူနွေးလာခြင်း အက်စစ်မိုးများရွာသွန်းခြင်း၊ သဲကန္တာရဖြစ်နုန်းများလာပြီး စိုက်ပျိုးမြေလျော့နည်းလာခြင်း၊ ရေထုညစ်ညမ်းခြင်း၊ လေထု ညစ်ညမ်းခြင်း၊ သောက်သုံးရေရှားပါးခြင်း၊ သစ်တောကြီးများ အရှိန်အဟုန်ဖြင့် ပျက်စီးနေခြင်း၊ ရာသီဥတုဖောက်ပြန်၍ ရေကြီးခြင်း၊ မိုးခေါင်ခြင်း၊ မုန်တိုင်းများတိုက်ခတ်ခြင်း၊ စသည့် လူသားတို့အတွက် ဒုက္ခပေးသည့်အန္တရာယ်ဆိုးကြီးများ ပေါ် ပေါက်ခဲ့ပါသည်။ ဤသို့ဖြစ်လာရခြင်းသည် သစ်ပင်ကြီးများ

ebook is created by www.Shanyoma.org

ကိုစည်းကမ်းမဲ့စွာခုတ်၍ သစ်တောပြုန်းတီးခြင်းကြောင့် ဖြစ်ပါသည်။

မြန်မာနိုင်ငံတွင် လက်ရှိအခြေအနေအရ အခြားသော ကမ္ဘာ့နိုင်ငံကြီးများနှင့် နိုင်းယှဉ်လျှင် ဆိုးဝါးသောအခြေအနေ သို့မရောက်သေးပါ။ သန့်ရှင်းသည့်လေ၊ သန့်ရှင်းသည့် ရေများ ရနေပါသေးသည်။ သဘာဝလေသန့်ကိရိယာဖြစ် သည့်သစ်တောကြီးများကလည်း မြန်မာနိုင်ငံဧရိယာ၏ ၅၀%ရှိနေသေး၍မိုးခေါင်မှု၊ မြေဆီလွှာခန်းခြောက်မှုမရှိသေး ပါ။ သဘာဝပတ်ဝန်းကျင်ပျက်စီးမှုနှုန်း အလွန်နည်းနေသေး သည့်အတွက် ကောင်းမွန်သည့်အခြေအနေတွင် ရှိပါသေး သည်။

၁၁။ နိဂုံး

သစ်တောများသည် နွယ်၊ မြက်၊ သစ်ပင်ကြီး ငယ်စ သဖြင့်အမျိုးပေါင်းစုံလင်စွာရှိကြသည်နှင့်အမျှ လူနှင့် တိရစ္ဆာန် များစားသုံးနိုင်ခြင်း "နွယ်မြက်သစ်ပင် ဆေးဖက်ဝင်" ဆိုသည့်အတိုင်း ဆေးဝါးအဖြစ်အသုံးပြုနိုင်ခြင်း၊ လူသုံးကုန် ပစ္စည်းအမျိုးမျိုးပြုလုပ်နိုင်ခြင်း၊ အဆောက်အဦးများ ဆောက် လုပ်နိုင်ခြင်း၊ စသည့် အကျိုးကျေးဇူးများ ရှိသည့်အတွက် အဖိုးမဖြတ်နိုင်သည့်သံယံဇာတများဟု ပြော၍ရပါသည်။ ဤသစ်တောများ၊ သံယံဇာတများ၊ အစွန့်ရှည်တည်တံ့ရန် တောကိုမပျက်စီးစေဘဲ ထာဝစဉ်ထုတ်သုံးနိုင်ရန် ထိန်းသိမ်း ကာကွယ်ရာတွင် ပြည်သူလူထုအားလုံးဝိုင်းဝန်းထိန်းသိမ်း ကာကွယ်သွားမှသာ နောင်သားစဉ်မြေးဆက်၊ ဆက်လက် တည်တံ့နိုင်မည်ဖြစ်ကြောင်း ရေးသားတင်ပြအပ်ပါသည်။

ဆန်ဆမ်

(၁)တောတောင်စိမ်းစို – သာယာပို၏။
(၂)ဥတုရာသီ – တောကိုမှီ၏။
(၃)ကျေးငှက်သားရဲ – တောမှာမြဲ၏။
(၄)တောမဲ့မြေသား – ရေတိုက်စား၏။
(၅)ရှေပင်ငွေခက် – တောမှထွက်၏။
(၆)တောတောင်ခြောက်ခန်း – လယ်ထွက်နွမ်း၏။
(၇)သစ်ပင်တသက် – ဆွေစဉ်လေးဆက်။

ကျိုင်း တောင်း ရေတံခွန်

ebook is created by www.Shanyoma.org

ရှမ်းစာပေနှင့်ယဉ်ကျေးမှုအသင်း၊ တောင်ကြီးမြို့။

စာမူတောင်းခံလွှာ။

ရှမ်းစာပေနှင့်ယဉ်ကျေးမှုအသင်း တောင်ကြီးမှ"လိင်းသိုတ်း"မဂ္ဂဇင်းအမှတ်(၂)ကို (ရှမ်း၊ မြန်မာ၊ အင်္ဂလိပ်) သုံးဘာသာဖြင့်ဆက်လက်ထုတ်ဝေသွားမည်ဖြစ်ပါ၍စာရေးသူ၊စာပေမြတ်နိုးသူအပေါင်းတို့မှရှမ်းပြည်နယ်၊ရှမ်းမျိုးနွယ်စုနှင့်ပက်သက်သောဗဟုသုတဖြစ်ဖွယ်စာမူများကိုရေးသားပေးပို့ချီးမြှင့်ကြပါရန်ဖိတ်ခေါ်တောင်းခံအပ်ပါသည်။

၁။	ကဗျာ	
၂။	ကာတွန်း၊ရုပ်ပြောင်	မှင်အနက်ရောင်ဖြင့်ထင်ရှားစွာရေးဆွဲပေးပို့ပါရန်။
၃။	ပုံပြင်	(အများဆုံးလျှောက်လွှာစာရွက် ၅ မျက်နှာ)
၄။	စာညွှန်း	(〃 〃 ၁ 〃)
၅။	စာတမ်း	(〃 〃 ၅ 〃)
၆။	ဝတ္ထုတို	(〃 〃 ၈ 〃)
၇။	ဝတ္ထုရှည်	(〃 〃 ၁၅ 〃)
၈။	ဘခန်းရုပ်ပြဇာတ်တို	(〃 〃 ၈ 〃)
၉။	အထုပ္ပတ္တိ	(〃 〃 ၈ 〃)
၁၀။	ဆောင်းပါး	(〃 〃 ၁၀ 〃)
၁၁။	သုတပဒေသာ	(〃 〃 ၁၀ 〃)
၁၂။	အဆိုအမိန့်များ	(〃 〃 ၁၀ 〃)

(သမိုင်းဝင်မှတ်တမ်းဓါတ်ပုံများ၊မြေပုံများလိုအပ်ပါကတပါတည်းပေးပို့ပါရန်၊ကိုးကားမှီငြမ်းစာအုပ်များကိုဖော်ပြပေးပါရန်)

မှတ်ချက်။ စာမူအမျိုးအစားကလောင်အမည်အမည်ရင်း၊နိုင်ငံသားမှတ်ပုံတင်အမှတ်၊နေရပ်လိပ်စာများကိုအပြည့်အစုံဖော်ပြရန်နှင့်စာမူများကိုလျှောက်လွှာစာရွက်ဖြင့်စာမျက်နှာတစ်ဖက်တည်းတွင်သာရေးသားပါရန်။

စာမူပိတ်ရက် - ၂၀၀၀ -ဧပြီလ(၃၀)ရက်

စာမူပေးပို့ရန် - ဥက္ကဋ္ဌ
"လိုင်းဆိုင်တိုင်း"မဂ္ဂဇင်း အမှတ်(၂)ဖြစ်မြောက်ရေးကော်မတီ
ရှမ်းစာပေနှင့်ယဉ်ကျေးမှုအသင်းတိုက်၊
အမှတ် ၅၁-ဗိုလ်ချုပ်အောင်ဆန်းလမ်း(အထက.၂.အနီး)
ကျောင်းကြီးစုရပ်၊တောင်ကြီးမြို့
Phone - 081-22169

ebook is created by www.Shanyoma.org

Editorial

Our Shan Literature and Culture has been progressing since the time of out forefathers. They did not want the culture to disappear. So, they made records of the teachings of Lord Buddha, history of administration of the country and so on Their successors have maintained the written records . and so their literary works are still with us. We can regard our Shan Literature and culture as a valuable treasure born of the patriotic spirit.

Some of the remarkable and very famous authors were Sao Naw Kham of Murng Kurng, Sao Khan Hsa of Murng Pan, Sao Ah Mart Lon of Murng Naung, Nang Kham Ku of Murng Pan, Sao Dama Dain Na, Sao Moan Htwe, Sao Mun Phai, Sao Nar Lon, Sao Kaw Li, Shin Naw Zar and Sa0 Carr Kham of Hseng-Vi. Please pardon me if some outhor's namethat I didn't know are left out.

Taunggyi "Shan Literature and Culture Association" is now (47) years old. The building for the association was built in 1957 in Taunggyi The patrons who established the building were Dr. Ba Nyan (Health Minister) Sao Hsai Murng (Education Minister) Loon Kham Hlaing (Education Minister), U Htun Aung (Forest Affairs). U Sao Htun Yin (Chief of Public Works Department). U Sao Hti (Advisor on Religious Affairs). There are many more patrons now who are maintaining the building as well as the association. We are happy to note that the new generation is making a concerted effort to develop the Shan Literature and Culture. They are writing books on stories as well as songs that are well known nowadays.

The three aims of the association are, (1) To improve the standard of Shan Literature and Culture. (2) To pass on noble and living l;iterature to the new generation. (3) To foster patriotic spirit. The publication of the Shan Magzine is one of the fulfillments of our duties and responsibilities that we should be proud of.

Sao Mya Wadi

ebook is created by www.Shanyoma.org

WHY I TAKE PRIDE BEING A SHAN

Our Shan State is situated on the eastern part of Myanmar. It is bordering China, Laos and Thailand. The shape of our Shan State map is roughly that of a triangle. The main river of Shan is "Salween". It flows across the middle of Shan State, starting from the nothern part of China which flows south ward into the gulf of Moatdama. We shan refered to this river as the mother of river "Num Khone". It brings with it our cultures and lively-hood.

We Shan have our own culture, literatures and administrative system starting from ancient time. We can trace back our Shan historyas early as 7th century AD and up to round about 13th century. At that time Shan people formed an empire known as Nan-Sao. That empire straches right into the heart of China. After 13th century AD China was being conquered by Ku Bli Khan. Started from that time the great migration of Shan races slowly moved south-ward.

There are many races in our Shan State. Generally there are Shan, Pa O, PaLaung, Intha, DaNu, Thaung Yoo, Wa, La Hu, A Khar, etc. Amoung them majority of people are Shan and there are 57% of Shan in our Shan State. Shan State is famous throughout our country because of Inlay Lake and the famous Phong daw Oo Temple.

The blue mountains of Shan State is famous for its beautiful "cherry" flowers. "Cherry" blooms during the winter. At that time the mountain ranges of Shan State is covered with "Pink Cherry" "Winter" our Shan New Year feastival arrive together with cherry flowers.

When the Shan New Year get nearer our Shan Youth association group gather at the building of Shan literatures and culture. Almost every Shan prepare for out Shan New Year festival. Especially we Shan youth go to Shan houses and we sing merry songs, inviting them to join the Shan New Year festival. We Shan named it "Going *Thoak Su*". Other Shan youth practice Shan dances and songs for the big day.

On New Year Night we Shan reveal our culture dances. There are many kinds of Shan dances. They are "Lum Vone", "Kaing Na Ree and Kaing Na Rar", "Ka Pan Kong", "Toe Na Yar" and "Shan swords dance". Among them "Kaing Na Ree and Kaingn Na Rar" its famous because it has a back ground legend. "Kaing Na Ree" refered to female bird and "Kaing Na Rar" refered to malebird. When dancing they have to wear costumes which is the same as birds with wings.

"Lum Vone"is man and woman dancing together side by side, face to face. Any couple can join the dance. Why I like Lum vone is although man and woman dance around each other, they dance very gently without touching each other.

In "Ka Pan Kong" dance people gather around in acircle dancing with the

ebook is created by www.Shanyoma.org

timing of Shan Drum. The more people participate the bigger circle is". Toe Na Yar"is made with the body structure of sheep and the head of deer. It need two people to perform that dance.

The last dance is "Shan swords dance".It can be danced either by one or more people. It is also call Shan martial arts. All dances that I mentioned above are our Shan own culture dance. On New Year Night people dances and sing songs until midnight. Some are making and preparing the traditional Shan food. Such as Shan "Yar Gu" which are being make from sticky-rice. We are welcoming our Shan New Year with dances and preparing and distributing "Khout-Khu" to all comers. When mid-night arrived. all the crowd become silent and seriously bow our head with respect to our Shan flag.

There are more than 30 races in Shan State. Every Shan has their own costume. That is why there are many kinds of Shan costumes. There are a lot of respectful and famous people in our Shan races. Like Sao San Tun. the Saw-Pwa of Mong Pawn. He is remarkable because during the struggle for independence he sacrified his life for the country together with Bo Gyoke Aung San. And the first president of Myanmar is also a Shan Saw-Pwa Sao ShweThaik.

Shan people are very honest. religious and contented. Starting from ancient time Shan people have their own paddy fields. If they have enoght rice for the year. enought food to eat and enough incomes to donate.they are satisfied and contented with what they have.

I am very proud to declare myself a Shan. Whenever people enquire my race I am eager and satisfy to answer that I am a Shan. To take pride of being a Shan. I am trying to read and write fluently in Shan literatures. Shan girls have fair complexion. and beautiful rosy cheeks. Whenever we Shan girls and boys put on our Shan national costumes. I think they become very smart and polished.

We all Shan have our duties to preserve our culture. Up lift our literature; only then we can be proud of ourselves as being a Shan. That duty falls to each and everyone of the Shan living in Shan State. Without cultures we are doomed. without literatures we are blind.

At last what I want to say is we all Shan have a big duty to preserve and uplift our Shan races.

Nang Moon Sang
(3rd year English)
Taunggyi.

ebook is created by www.Shanyoma.org

FAME AND FAILURE

Nang Kay Thi Sam

We all know the word "Fame". It means a good reputation. It is very difficult to be famous but very easy to be notorious. Ordinary people can become infamous easily. One must try very hard throughout one's life to become a famous person. He has to make big investments in time, money and his private life.

When he becomes a well-known person, he will be watched by every one. If he makes a mistake, he will be a failure immediately. That's why people say "The bigger thet are, the harder they fall". But if a person who is widely known for his notoriety, does a good thing, at first no one will believe it. After his failure, it will be very difficult to regain his reputation. We can take film stars as examples. They are watched by their fans and if they make a mistake, it will lead to their failure. They may not get their former position no matter how hard they try. Some think that if they create something new and weird, they will be popular. Actually they are giving the wroung message to their fans. It is the starting point of failure, not fame.

There is no one who does not make any mistakes but we need to think carefully before we do anything. If a person does somehing without much consideration to the matter on hand, the outcome can be disastrous. In short, it is important to discriminate between fame and failure. People should be becareful of the two words "Fame and Failure."

Nang Kay Thi Sam

ebook is created by www.Shanyoma.org

The power of Truth

Sai Aung Win

Do you believe in oaths, or rather, in making an oath to overcome an obstacle, or cause misfortune to disapper? You may, perhaps, have read or heard of events depicting the power of truth : A rive reversing its course : an object drifting upstream :a knife swimming across a pond : a great fire burning around a house in its path, leaving the house intact - all because of an oath, an utterance of truth. The Lord Buddha ; in one of His early existences as a quail , made an oath and saved Himself from a bush fire . In another existence , when He was Thuwunnathama . He was gravely wounded by a poisoned arrow . His parents pulled him out of the jaws of death simply by taking turns in making on oath.

In 1984, I bought a new house from a contractor. The cost was three hundred thousand kyats payable in three equal instalments . After having paid two instalments, I was quite hard up for the last instalment. The deadline was June 1984. I could not hope to get that much money from my business, the most I could get being about twenty thousand kyats. This amount was only one-fifth of what I needed.

That summer, my colleague Saya U Hla Hsaung , took me and my wife to his native place pakokku. We visited a monastery in Shwetanttit, a village near Pakokku, to pay homage to the famous Tharetkhan Buddha Image there . Reverently asking the Image to reside on my head, I made this oath: "I provide for my family by earning an honest living . These words are true. Because of these words of truth, may I get money to pay for the last instalment for the house I have purchased."

A few days before the deadline, my father-in-law was able to sell a plot of his land - he had been trying in vain to sell it for months- and gave us the amount of money we needed.

My fourth child Sai Naw Leik suffered from platelet deficiency - a kind of blood disorder- from 1986 to 1991. He had to be hospitalized several times a month and had to undergo platelet transfusion more times than I could remember. He also had to take heavy doses of potent drugs such as Prenisolone and Imuran. His platelet count went up and down.

ebook is created by www.Shanyoma.org

and his condition fluctuated during all those years . Then in December 1990. while undergoing a blood transfusion. he got a shock and his condition suddenly worsened. He was sent to the emergency ward. I was summoned by phone to the Children's Hospital . I went at once accompanied by my wife Daw Ngwe Hlaing and my eldest child SaiNawWan. A womam friend . who happened to be paying us a visit at that time . took us there in her car . On the way as we drove past the Shwedagon Pagoda. I paid homage to this Sacred Shrine from afar and made this oath: "I love this son of mine as dearly as I love my ownlife . However. I am ready . if possible. to change places with him and die in his stead. I have spoken the truth. May his condition improve and may he be delivered from death because of these words of truth." when I found him. he was delirious . But he gradually became better and was completely out of danger the next morning.

In Aprial 1991. my wife. my second child Nang Maw Hkam and I. together with several of our friends. went on a pilgrimage to Popa and Bagan. Our group. led by the well-known writer Saya (U) Tha Noe. consisted of Daw Khin Lay Nwe (Mrs Tha Noe).

the late U thein Tin (may he rest in peace). Saya U Moe Hein and his wife Daw Khin Khin Maw. On 2nd Aprial. we made an ascent to Mount Popa. It was an almost 5.000 foot climb. fairly steep and difficult near the top. But we all made it to the summit. There was a small pagoda. said to be built by Hermit U Khandi. at the summit. I put a forty-five kyat note into the money-box. and paying obeisance to the pagoda. made this simple otha: "On this day. the 2nd of Aprial 1991. I have been to the summit of this great Popa mountain together with my daughter Hkam and a group of my friends. These words are true. Because of these words of truth. may my son Sai Naw Leik be totally cured of the blood disorder inflicted upon him and become wholesome again."

And strangely enough. this son of mine. now twenty. never has to undergo blood transfusion again. He is healthy. physically and mentally and has grown up into a normal young man.

My wife and my colleague U Hal Hsaung can bear withness to the first episode: my wife and my eldest son to the socond. and U Tha Noe and my daughter Hkam to the third. (My wife stay behind at the bungalow when we made the ascent of Mount Popa). Are these miracles or merely coincidences? That is up to you to decide.

Sai Aung Win

ebook is created by www.Shanyoma.org

Success Or Failure Is Up To You

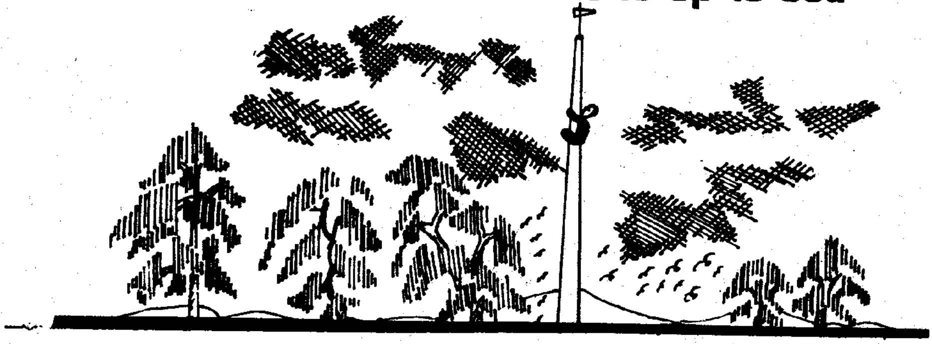

According to nature, there are more failures in life than successes. And some people use failures as stepping stones to a better day whereas some are easily defeated by them. There are also some people who hide their pain behind a smiling face no matter how greatly they feel in their heart. And I think we should emulate such kind of people.

Of course the very important thing to realize is that failures often lead to successes. Success means the ability to do our best with whatever resources we have. It is sure that there is no person alive who does not want to succeed. And yet, to be successful, we require constant effort for hard work is the secret formula of success. Moreover, we need self-confidence, determination and perseverance, too. Then only success will grow. We must struggle to overcome difficulties.

There is no greater guide to success than the lessons taught by our own mistakes. An important point to bear in mind is that success is achieved of by not giving up when we fall but rising again after falling.

Due to nature, there are successes in one's life as well as failures. We should realize that one's hope cannot always be fillfulled and one will not fail forever. And we may encounter many failures before we are successful. It is important that we should never be defeated by failure on the grounds that we really fail only when we do not have the courage to try again.

So, instead of being down hearted over failures, we should regard it as an opportunity to try again to do better. And the best way is not tolet failure make us down hearted, but to follow the saying which goes, "If at first you don't succeed, try, try, try again".

By ***Ma Su Su Mun (Eng.)***

ebook is created by www.Shanyoma.org

Narcotic Drugs and PsychotropicSubstances Law

By - Sao Mya Wadi B.A.,LL.B.

"Ignorance of Law is no excuse " I have seen this phrase written in distinct bold letters in the heart of Taunggyi. the capital of Shan State. By "Heart" I mean the centre of Taunggyi. that is near the Myoma market. It was written in Shan and Burmese languages. People who are practicing laws. such as Judges. Lawyers. Law Officers and Police Officers could easily understand the meaning of the pharse. But I wonder whether all citizens. such as illiterate people know the meaning and aims of the phrase.

Out of many laws those are enforced in the country. I would like to forward some points from the narcotic Drugs and Psychotropic Substances Law that was lastly enacted by the State Law and Order Restoration Council.

Narcotic Drug means poppy plant. coca plant. cannalius plant or any kind of plant which the ministry of Health has. by notification declared to be a narcotic drug. Psychotropic Substance means drugs which the ministry of Health has declared to be a pyschotropic substance. The aims of this law is to prevent people from using narcotic drugs. which is very dangerous to health and which can cause de-generation of mankind. The Law aims to implement the provisions of the United NationsConvention Against Traffic in Narcotic Drugs and Psychotropic Sub-stances. The Govern-ment want to carry out effective measures for imparting knowledge and education on the danger of narcotic drugs and for medical treatment and rehabilitation of drug users. The law aims to impose effective penalties on offenders of narcotic drugs. It wants to co-operate with the state parties to the United Nations Convention. international and regional organnizations in respect of the precention of the danger of narcotic drugs and psychotropic substances.

A drug user who fails to register at the place prescrited by the ministry of Health or at a medical center recognised by the Goverment for this purpose or who fails to abide by the directives issued by the ministry of Health for medical treatment shall be punished with imprisonment for a term which many extend from a minimum of three years to maximum of five years.

Cultivation of poppy plant. coca plant. cannalius plant is an offence under section 16 of the law. Possession. transportation. distribution and sale of narcotic drug. also transmis-sion and transfer of narcotic drugs or psychotropic substance is an offence. Whoever is guilty of these

ebook is created by www.Shanyoma.org

offences. on conviction shall be punished with imprisonment for a term which many exttend from a minimum of five years to a maximum of ten yers and many also be liable to fine.

A responsible person who is authorized to search. arrest. seize exhibits and investigate in respect of any offence under this law must act according to the rules and procedures. If a responsible personaccepts any money and property as gratification. or accepts anarcotic drug or psychotropic substance unlawfully. he also is committing an offence under section 18 of the law. If he concealed offenders without taking any action. or replacing another person for the offender. or causing a disappearance of exibits. shall be punished with imprisonment for a term which may extend from a minimum of five years to a maximum of ten years and may also be liable to fine.

Whoever is guilty of possessing . transporting. transmitting transferring. offering for sale. concealing offences. converting property or money involved in an offence shall. on conviction be punished with imprisonmemnt for a term which may extend from a minimum of ten years to a maximum of an unlimited period.(section 19)

Whoever is guilty of production. distribution and sale of narcotic drug or psychotropic substance. importing and exporting them shall. on convicition be punished with imprisonment for a term which many extened from a minimum of 15 years to a maximum of an unlimited period or with death. (section 20)

Whoever attempts. conspires. organizes. administers or provides financial assistance to commit any offence contained in this law or abets such offences. shall be liable to the punishment provided in this law for such offences. (section-21)

In this law. the government has formed working bodies and regional bodies such as. Body for supervision of prevention and suppression. body for substitute crops cultivation. body for livestock breeding. body for medical treatment. body for rehabilitation. body for imparting knowledge to young students. body for educative Incitement of the working people. body for disposal of narcotic drugs and psychotropic substances seized and body for International Relations.

By studing this law. I hope all citizens. especially young students will earn some knowledge in the recent drug laws.

Sao Mya Wadi
October 1998.

Reference: The State Law and order Restoration council Law No. 1 of 1993.

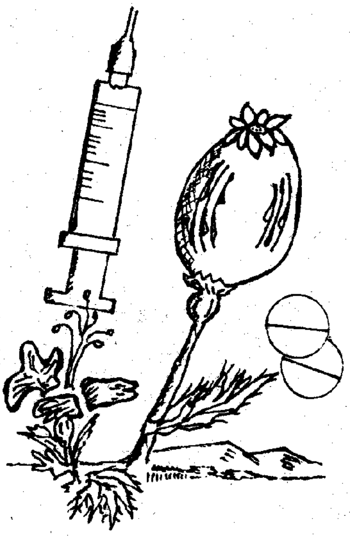

ebook is created by www.Shanyoma.org

AWB BANK

ၵၢၼ်ႉသျၢႉတၢၼ

မၼ်ၶၼ်ႈႁိူၼ်ႇ ၊ ၶၼ်ၶဝ်း ၊ တမ်းၵွၼ်လႆႈႁူးပၢႆး

ႁပ်ႉၵွၼ်ႉတၢင်ႇပီးၶွင်ႈ ထိုင်တီႈသုတ်းယွတ်ႈ။

ၵူၼ်ႈငၢႆႈ၊မႃးငၢႆႈ၊ၵပ်းသိုပ်ႇငၢႆႈ

ႁူမ်ႇလူမ်းတမ်းၵွၼ် ၊ မူတ်းသႂ်လီတွၼ်း

တီႈယင်ႇၶွၼ်း မွၵ်ႇႁွၼ်မၢဝ်း

ရွှေယံရိ တည်းခိုခန်း

အမှတ်–၂၂၈–ခြသေ့်လမ်း၊ ညောင်ရွှေဟော်ကုန်းရပ်၊ တောင်ကြီးမြို့။

ဖုန်း–၀၈၁–၂၃၃၀၃

ebook is created by www.Shanyoma.org

TOA သိင်ႇ,ၶါ၊သိၶမ်ႉယ၊တႃးႁူ ၶင်းႁူႉမဝ်းမဝ်း

ႁူင်းႁူၶၼ်ႈမ်ႉ,ၸၢင်ႈလိ ၶမ်ႉသိ တီႇ,ႁူဝ်ႇ,ၵေႃႇ, ၵွႆးလႆး

လၢႆးၵေႃးႁူဝ်ႇ-ၶၢင်းလေႃးၵျူႉ,

ႁိမ်းၸေႃၶေႃ,ႁိ ၊ ဢၢ,ၽႃၶၢၼ်းၵၢတ်ႉ,လူင်၊ ဝဵင်းတူၶၢၼ်းတီး။ ၾူၼ်း-၀၈၁-၂၂၈၈၂

TOA အိမ်သုတ်ဆေးအရောင်းဆိုင်

ဦးစိုင်းအေးကို + ဒေါ်နန်းစောကြာ
နာရီစင်အနီး ၊ မြို့မဈေးကြီးတောင်ဖက်၊ တောင်ကြီးမြို့။
ဖုန်း-၀၈၁-၂၂၈၈၂

ပြည်တွင်းနိုင်ငံသားများသာသီးသန့်လက်ခံသည့် ....

ပြည်ရွှေလီ နမ့်ခေးမောဝ် ဟိုတယ်

ႁူဝ်,ၼႃ, ၶမ်ႉဝေးမၢဝ်း

မှ လှိုက်လှဲစွာကြိုဆိုပါ၏။

အခန်းတိုင်းတွင် အိမ်သာ၊ ရေချိုးခန်း၊ တီဗွီ ပါသည်။

အနော်ရထာလမ်း၊ ပြည်တော်သာရပ်၊ တောင်ကြီးမြို့။ ဖုံး-၀၈၁-၂၃၃၀၀

ebook is created by www.Shanyoma.org

စိုင်းနော်အောင်+နန်းပေါ်င်းမွိုင်

ကျိုင်းတုံရောက်ရင်ဘယ်မှာတည်းရမလဲ

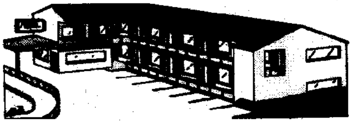

မြို့လယ်မှာတည်ရှိလို့သွားလာရေးလွယ်ကူအဆင်ပြေတဲ့– **ပါရမီဧည့်ရိပ်သာ**

သန့်ရှင်းသောအခန်းနှင့်အိပ်ရာ– **ပါရမီဧည့်ရိပ်သာ**

ကျယ်ဝန်းသောဝင်းခြံရှိတဲ့– **ပါရမီဧည့်ရိပ်သာ**

နွေးထွေးပျူငှါစွာနဲ့ဆက်ဆံကြိုဆိုတဲ့– **ပါရမီဧည့်ရိပ်သာ** မှာ တည်းခိုပါ။

ႁူင်းယင်ႈၶႅၵ်ႇ ပႃရမီ

ၼႂ်းထိုင်ၵိင်းတွင် “တေလိုဝ်ႈတီႈလႂ်?”

တင်ႈယူ,ၵၢင်ဝဵင်းငလႄႈၶူ,မႄးၵပ်းသိုပ်,ငၢႆႈ၊

ႁွင်ႈၶွၼ်းငလႄႈၽႄႈၽၼ်ၼုဝ်းၶွၼ်းမုၼ်းသုၵ်ႉလီ၊

မီးဝၢင်းၵၢၼ်ၶွင်ႈၸွင်တီႉလူၺ်ႈသုၼ်ၵူၼ်း၊

ႁပ်ႉႁွင်းတွၼ်ႈႁပ်ႉလူၺ်ႈၶမ်ႉၸွႆႈတီႉထူၼ်ႈ၊

ပိၼ်ၼမ်ႉႁူင်းသဝ်းပႃရမီ

ပါရမီ ဧည့်ရိပ်သာ

အမှတ်(၃)၊တာချီလိတ်လမ်း(ကျောက်တိုင်အရှေ့)၊ကျိုင်းတုံမြို့။

ebook is created by www.Shanyoma.org

သိၼ်ႈၶမ်း ၶမ်းလီ

ၶမ်းၵႅတ်ႈၵမ်ႉႁူဝ်ၼုံး

ၼွင်ႈသိူဝ်ႇၶမ်းၵႅတ်ႈ ၶမ်းလီ

ၼွင်ႈၶႃႈၶမ်းလႅင်းၵျႃး ၶၢင်မၢင်း ၶႃႈႁႃ!

ယုမ်ႉယမ်သေ တိတ်းတေႃႉၵပ်းသိုပ်ႉမႃးၶႃႈၶဝ်ႈ

လၢႆးလၢမ်ႉပွင်ႇ ၸၢင်းမေႉတၢင်းႁၢႆႉ

ၶၼ်းၵႃတ်ႉလူင်

ဝိင်းတူၼ်ႈတီး။

ၶမ်းလီ ရတနာရွှေဆိုင်မှ

ရွှေထည်၊ စိန်ထည်၊ ကျောက်ထည်များကို

အလေးမှန် ၊ ဈေးမှန် ၊ ပစ္စည်းမှန် ဖြင့်

မိတ်ဆွေများ စိတ်တိုင်းကျ

လက်ခံဆောင်ရွက်ပေးနေပါသည်။

ၶမ်းလီ ရတနာရွှေဆိုင်

စိုင်းစံပွင့် + နန်းမေသိန်းကြည်

အမှတ် ၂၂ အပိုင်း(၁) မြေညီထပ်၊ မြို့မဈေး၊ တောင်ကြီးမြို့။ ဖုံး(အိမ်) – ၂၃၃၆၇

ebook is created by www.Shanyoma.org

တိူၵ်းယႃႈယႃမိၵ်းသိူဝ်

""ႁူင်းၶၢင်း""

ယႃႈယႃၽူႈပိူင် ၶၼ်ၶေႃ,ၵၢမ်,ဝႃႈ
ႁၵ်းၶႃႈႁပ်ႉႁူမ်ၵူမ်းတူၶၼ်ႈပီႈၶႄႇ
ၼိတ်ႈႁွင်ႉတၢင်းလႅ၊
ၶႃႇပၼ်ၶၼ်ထုၵ်ႇယႃႈယႃသိုဝ်ႇလႆႈ
ယႃႈမီႈယႃႈၵတ်းယႃႈဝတ်းႁႅင်းၵူၶၼ်ႈ
မီးထူၶၼ်ႈၵုမ်ႇယူႇတီႈၶႃႈၶေႃႈ။

* ယႃႈငၢၼ်းလိၵ်တ်း * ယႃႈၵႃႇႁႃႇ၊ * ယႃႈလိူတ်ႈၾႅင်,လူင်
* ယႃႈၶူဝ်ႇလိူင် * ယႃႈငပ်ႇလူမ်းမႆႈ * ယႃႈႁႅင်းလုပ်,သိူဝ်
* ယႃႈတွင်ႇလူမ်ယိဝ်ႈလီတႃလိၼ်း * ယႃႈၵႂ်ႈယႃႈၽေႃး *ယႃႈႁႅင်းႁူဝ်လႄႈ
* ယႃႈယိဝ်ႈမႆႈယိဝ်ႈၵ်ၶၼ်း ၼ်ၶၼ်းတေႃႈၵပ်းသိုပ်,မႃးတႃႉ။

ဝုန်းဝမ်းဆေးတိုက်မှရရှိနိုင်သောဆေးများ

* မဟာဖြေဆေး * ချောင်းဆိုးပျောက်ဆေး * မဟာသွေးဆေး
* အသားဝါပျောက်ဆေး *ကျားရိုးအားတိုးဆေး * စက္ခုပါလ
* နှလုံးအားတိုးဆေး * ဖေါ်ယောင်ခါးနာပျောက်ဆေး

များကိုရနိုင်ပါသည်။

မင်ရင်း

အမှတ်၊ ၁၀၃၊ စစ်စံထွန်းလမ်း၊ ဟော်ကုန်းရပ်၊ တောင်ကြီးမြို့။
☎ ၀၈၁- ၂၂၄၁၃

ebook is created by www.Shanyoma.org

မူဂျီ တေးသံသွင်း..

အမှတ်(၁၆၀)၊စဝ်စံထွန်းလမ်း၊ လမ်းမတော်ရပ်၊တောင်ကြီးမြို့။(ဖုန်း-၀၈၁-၂၂၉၁၇၊ ၂၂၂၅၂)

ၶပ်ႉၶိုင်၊ ထုၵ်ႇၵႅၵ်ႈ၊ ပိူၼ်ႈၼႄ၊ တွၼ်ႈၽိုင်း၊ တီႈသိင်

သိင်,ၽၼူႇဢိ,ႁဝ်းၶႃႈမီး-

၁။ ၶိူင်းဢၢမ်းတဵမ်းပၢၼ်ၵဝ်ႇ၊ ပၢၼ်မႂ်ႇ၊ ၶၢမ်းၵႂၢမ်းၼႂ်းၶိူဝ်းတမ်းၶၢတႃႇႁပ်ႉ တွၼ်ႈပေႃႈၼမ်ႉပီႈၼွင်ႉၵၼ်မီးလွၵ်ႈတၢင်းသူင်ႁၵ်ႉသိင်ဢၢမ်းယူႇၶႃႈ။

၂။ မီးၶွင်ႉသတေႉ,ရီႇ,ၵူဝ်ႇ (STUDIO) ၊ၼိူင်ႈလၢၵ်ႇတီႈသိင်သွၢင်းသိင်ၵၢၼ်ၶိုတ်း ၵၢပ်ႇ,ပၢၼ်မႂ်ႇ,ငလႄႈၼိူင်ႈတွႆႇ,တိုင်ႈဝႆႉပီၼ်တႃႇလႆႈထႅမ်ယူႇယွင်ႈၸႂ်ႈမေႃဢၢမ်း တင်းလၢႆလၢႆ ;မီးၸိုဝ်ႈမီးသိင်ဝၢၼ်ထုၵ်ႇ,ႁူမ်ႈၶၼ်ၶင်,လွၵ်ႈသူင်တၢင်းၵိၼ်းၵၢၼ်း ယူႇ,ၶႃႈ။

၃။ လုမ်းၽၼူႇ,ဢိ,ႁဝ်းၶႃႈယွၼ်းတွၼ်ႈသူးၸႂ်ႈပေႃႈၼမ်ႉပီႈၼွင်ႉတႃႇႁဝ်းၶႃႈတင်းသိင် ယူႇ,လိမီးငိၼ်း၊ တူဝ်လွၵ်ႈသိုဝ်းသႃႇ,မူတ်းသွႆႉသေၵ်ႈတႃႇၵၢၼ်လိူဝ်ႉၼိူဝ်းတႃႇၸႂ်ႈၶိုၼ်ႈယႂ်ႇ,မႂ်ႇ, သုင်တီႇမ်ထုၼ်းလွမ်းလူၺ်ႉမင်,ၵႃႉ,လႃႉ,မျႃတ်ႈ(၃၈)ပိူင်ႁူႉလဝ်ႈႁူႉႁူၼ်ႈသေၵမ်းၶႃႈ။

၄။ ၵႂၢၼ်ၵၼ်မႃးလွႆႈလိူဝ်ပၼ်ၼိုင်းႁဝ်းၶႃႈလွမ်း ၶင်,ၼိုင်းလိၵ်ႈပႃႈတွႆႈၶၼ်ႉသေၵမ်းၶႃႈ။

သိင်,ၶၢၶိူင်းဢၢမ်းၽၼူႇ,ဢိ,-

၁၆၀၊ သိၼ်ႈတၢင်းလဝ်ႈလၢမ်,ထုၼ်း၊ပွၵ်ႉလၢၼ်းမတေႃႉ၊ဝဵင်းတွင်,ၵျီး။ Pl. 081-22917.22252

တိုင်း ရှင်

ကြက်ဆီထမင်း ခေါက်ဆွဲ နှင့် အအေးစုံ

အမှတ်.၈/၁၂၂၊ဗောဓိတလမ်း နှင့် ဝန်ကြီးလမ်းဒေါင့်၊ငါးလမ်းဆုံ၊သစ်တောရုံးအနီး၊တောင်ကြီး

ebook is created by www.Shanyoma.org

PARKER COLOR SERVICE

လာခင့်ထွတ်ႁှာင်ႈသီ၊ “ပါၵ်ႁး”

ပေႃႉလပ်းႁှာင်ႈသင်မုံးရေႃႈသုၵ်ႈထွတ်ႉပၼ်လႆႈ

ႁႂ်ႈပိင်းပေႃးလွင်ႉလႆႈယူႉ။

PARKER

COLOR SERVICE

Parker
1 Hour Color Service

ပါ်ကား

ရောင်စုံဓာတ်ပုံ

彩色快速沖印

NO. 89, HNIN SI St, PYIDAWTHA QUARTER TAUNGYI

一小時沖印服務

PARKER COLOR SERVICE

အမှတ် ၈၉၊ နှင်းဆီလမ်း၊ ပြည်တော်သာရပ်၊ တောင်ကြီးမြို့။ ဖုန်း-၂၂၅၆၀

ebook is created by www.Shanyoma.org

ရှမ်းပြည်ရောက်ရင် အိမ်အပြန် ရွှေလီမျှော်ဝယ်ရန် မမေ့နဲ့.

မူလလက်ဟောင်း

ရွှေလီမျှော်

ကမ္ဘာ့စံချိန်မှီ အရက်များ ထုတ်လုပ်ဖြန့်ဖြူးရောင်းချပေးနေပါသည်။

မ-၁၆၁ ၊ ဗိုလ်ချုပ်အောင်ဆန်းလမ်း ၊ တောင်ကြီးမြို့၊ ရှမ်းပြည်နယ်
Ph.081-21425,23845

May Flower

Drinking Water

Phone .081-21425,23845

ebook is created by www.Shanyoma.org

ယနေ့ ခေတ်မီဖွံ့ဖြိုးသော ပုံနှိပ်လုပ်ငန်းများတွင်

ကွန်ပျူတာဖြင့် ရောင်စုံ ဒီဇိုင်းဖော်ခြင်း ....နူးညံ့၊ ဆန်းသစ်၊ လှပသော ပုံများကို ဖန်တီးနိုင်ခြင်း

ကွန်ပျူတာဖြင့် ကာလာခွဲခြင်း ....တိကျ၊ သေချာ၊ သဘာဝကျသော ဖလင်ကို ရရှိခြင်း

ဆိုဒ်ကြီးများကို အမြန်နှုန်းရိုက်နိုင်ခြင်း ....အချိန်ကုန်သက်သာ၊ စရိတ်သက်သာခြင်း နှင့်

ခေတ်မီ အဆင့်မြင့် အော့ဖ်ဆက်ကြီးများဖြင့် ရိုက်နှိပ်ခြင်း ....အရည်အသွေးပြည့်၊ ပုံကောင်းပုံသန့်ကို ရရှိစေခြင်း

တောင်ကြီး သိပ္ပံ - ပုံနှိပ်လုပ်ငန်း မှ ဒါတွေကို လုပ်ပေးနေပါသည်

အမှတ်(၁၀၀)၊ သီတာလမ်း၊ ညောင်ရွှေဟော်ကုန်းရပ်၊ တောင်ကြီးမြို့။

ဖုန်း ☏ ၀၈၁-၂၁၉၉၆

စပယ်သင်း

ဆေးနှင့်ဆေးပစ္စည်းအရောင်းဆိုင်

နိုင်ငံခြားဆေးအမျိုးမျိုးလက်လီလက်ကားရနိုင်ပါသည်။

အမြို့မြို့အနယ်နယ်မှဆက်သွယ်နိုင်ပါသည်။

ၸေပႉတီၶၢင်း

ႁၢၼ်ႈၶၢႆယႃႇယႃႁူင်းၶွၼ်ႇႁူႉမီၼ်းမီၼ်း

မီးၶၢႆပိၵ်ႉ,ယႂ်ႇ၊ ၵိၵ်ႉ,တၢင်းၶၢႆလူမ်း။

ပီႈၼွင်ႉႁူႉမိူင်းမိူင်းၵပ်းသိုပ်ႇ,လႆႈယူႇ,ၶႃႈ။

ႁိူၼ်း(၁-၂)၊ တူၵ်ႈၾႆးႁွင်ႈ, ၵႃးလၢၼ်း၊ ဝိင်းတွင်,ၵျီး။ ၾူၼ်း-၀၈၁-၂၁၈၁၇

ebook is created by www.Shanyoma.org

for delicious SHAN Gourmet
Come to

Mao Kham Restaurant

ၶူၼ်းသိုၵ်ႉသၼ်ၼေးတႆး ထုၵ်ႇ,လိၼ်ႈထုၵ်ႇ,ပၢၵ်ႇ, တၢင်းၵၢပ်ႈတၢင်းပၢင်
မႃးတီႈသႂ်ႇ,ၶဝ်ႈၼႄၵ်ႈတႆး

မော(ဝ်)ခမ်း စားသောက်ဆိုင်မှ
ရသာထူးခြားကောင်းမွန်သော ရှမ်း/တရုတ် ဟင်းလျာများကို
သုံးဆောင်နိုင်ပါသည်။

အမှတ်-၂၁၆-ရှမ်းလမ်း၊ ညောင်ရွှေဟော်ကုန်းရပ်၊ တောင်ကြီးမြို့။
ဖုန်း-၀၈၁-၂၂၁၉၂

Design By Win Computer

ebook is created by www.Shanyoma.org

တီႈႁိတ်းၵႂၢၼ်ႇပပ်ႉတၢၼ်း

မွၵ်ႇႁူႉသွႆႈလႅင်

ၵဝ်ႈလၵ်း၊ ဝိင်းတႃႉႁုင်ႈ

ebook is created by www.Shanyoma.org
ဈေးကွက်အပြိုင် ရွှေကျားပုံ၊ ဝယ်ရန်မမေ့နှင့်

ebook is created by www.Shanyoma.org

ပွိုင့်(Point) စားသောက်ဆိုင်

ဇောတိကလမ်း နှင့် ဝန်ကြီးလမ်း (၅)ခွဆုံဒေါင့် သစ်တောရပ်ကွက်၊ တောင်ကြီးမြို့

ရှမ်း၊ တရုတ်၊ ထိုင်း ချက်ပြုတ်မျိုးစုံ နှင့် အထူးငါးဖက်အုံး၊ ငါးဒုက္ခစင်းကော ဆလားဗီးယားငါး၊ အသားကင်ပေါင်းစုံ၊ ခေါပုတ်ကင် ခေါပုတ်ကြော် အသားငါးဖက်အုံးကင် အထူးရရှိနိုင်ပါသည်။

ႁၢၼ်ႇ,ၶဝ်ႈငႅၵ်း ပွႆႈ(Point)

ၵိင်ႈ,တၢင်းၵေႃးတိၵ ၸေလႃႈတၢင်းဝူၼ်ႈ,ၵျိူး၊ ဝိင်းတူၼ်ႈတီး

ၶဝ်ႈၼၵ်း တႆး၊ ထႆး၊ ၶေ, ၸေလႃႈၶဝ်ႈၼၵ်းတူဝ်ႈတၢၼ်း တွၼ်းလိူဝ်ၼမ်ႉမီး
ၼိူဝ်ႉလွၵ်း၊ ပႃလွၵ်း တၢင်းၼိူင်ႈတၢင်းယၢင်ႈ၊ ၼိူဝ်ႉသႃႈထႃး၊ ပႃသလႃးဝီးယႃး၊
ၶဝ်ႈပုၵ်းၸီႈ၊ ၶဝ်ႈပုၵ်းၶူဝ်ႈ၊ ၼိူဝ်ႉသူႈ၊ ပႃၵူပ်းပိင်ႈ ႁူႈမိၼ်းမိၼ်း လႆႈၶႃႈၵေႃႈ။